FERIA Y FIESTAS 2016 CAMPO DE CRIPTANA

Tierra de Caballeros

Excmo. Ayuntamiento de
Campo de Criptana

Paco Valbuena (Campo de Criptana 1959) pertenece a una familia de artistas. Su abuelo y su padre son sus maestros y no es de extrañar por ello que el dibujo esté muy presente en su trabajo.

Paco Valbuena tuvo una de las más brillantes y cortas carreras de su generación. Un artista multidisciplinar cuya obra merecía una revisión para valorarla en toda su riqueza y acercarla a las nuevas generaciones.

Con motivo del IV Centenario de la muerte de Cervantes, Antonio Lucas, Alcalde de Campo de Criptana me pidió hacer la portada del programa de feria de este año y si tenía algún dibujo o cuadro de mi hermano relacionado con este motivo.
Buscando, encontré de casualidad un cuaderno de cuando él estaba haciendo la mili (tenía 18 años entonces) donde se encontraban estos maravillosos dibujos a lápiz de Quijotes, Cervantes y varios retratos suyos.

Aquí se puede ver el talento, la exquisita técnica, la sensibilidad y la elegancia que ya demostraba desde muy joven con el dibujo.

Un pintor de Tradición y Vanguardia.

Miguel Valbuena

Campo De Criptana 2016

Sumario

SALUDA DEL ALCALDE
Pág. 4
Gobernar en Coalición con la Sociedad

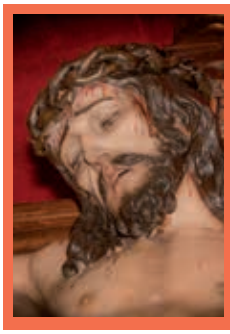

SALUDA HERMANDAD DEL STMO. CRISTO DE VILLAJOS
Pág. 6

SALUDA HERMANDAD DE LA STMA. VIRGEN DE CRIPTANA
Pág. 8

PREGONERA FIESTAS 2016
María Manjavacas Quintanar
Pág. 14

REINA Y DAMAS 2016
Pág. 9

FERIAS DE ANTAÑO
Pág. 16

50 AÑOS DE VIVENCIAS MUSICALES
En las Fiestas Patronales
Pág. 18

50º Aniversario TROVADORES DE LA MANCHA
Pág. 20

HOMENAJE A LA BANDERA
Pág. 24

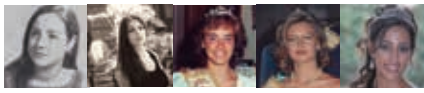

HISTORIA REINA Y DAMAS
Pág. 26

PROGRAMA DE ACTOS
FERIA Y FIESTAS 2016
Pág. 31

DIRECTORIO COMERCIAL
Pág. 39

10 AÑOS SIN PACO VALBUENA
Pág. 22

Diseño y maquetación: Creátikos (Jesús M-Meco) | Impresión: Artes Gráficas Díaz-Hellín
Portada y Contra: Miguel Valbuena / Paco Valbuena | Fotografía Reina y Damas: Iris (Vicente Pacheco)
Ilustración Pregonera: Ana María Alcañiz

GOBERNAR EN COALICIÓN CON LA SOCIEDAD

Saluda del Alcalde

Llega un año más la feria y fiestas en honor al Santísimo Cristo de Villajos. Creo que es buen momento para celebrar, vivir y disfrutar de estas próximas fiestas que han sido preparadas con cariño y dedicación por muchas personas, asociaciones y colectivos que se han implicado en ello, pero especialmente quiero agradecer el trabajo altruista que realizan todos los miembros de la comisión de fiestas de nuestro ayuntamiento, un trabajo que desarrollan no solamente en feria, sino a lo largo de todo el año.

Este año ha sido mi primer año como alcalde vuestro, un año que ha coincidido con un mensaje alto y claro que nos ha enviado la sociedad en general a los gobernantes en particular. Ha llegado un tiempo en el que los ciudadanos quieren que exista unidad y consenso y que trabajemos desde aquello que nos une por encima de lo que nos separa. Al menos así lo he entendido yo y mi equipo de gobierno y por eso estamos haciendo un gran esfuerzo para trabajar desde el consenso por las personas que peor lo están pasando y por los que no tienen un merecido puesto de trabajo.

Pero el consenso no solo se debe fomentar entre partidos políticos, también y especialmente hay que practicarlo con la sociedad en general, por eso, esta es, sin duda, la fotografía del año en Campo de Criptana. Todos los colectivos y asociaciones culturales, de mujeres, socio-sanitarias, religiosas, empresariales, agroalimentarias y deportivas que conforman el tejido asociativo de nuestro pueblo unidos por el compromiso de este Ayuntamiento hacia ellos.

Firma de convenios

«El asociacionismo es el modo más eficiente para lograr la mejora del ámbito público de nuestro pueblo. Es, la participación social, el elemento más potente de transformación de la realidad social de Campo de Criptana.»

«Los criptanenses somos emprendedores, estamos llenos de iniciativa, y nunca debemos perder ese afán de superación diario que siempre nos ha hecho llegar a alcanzar las cotas más altas, fomentando y promocionando siempre al exterior lo que nos es más querido: nuestro pueblo, Campo de Criptana, la Tierra de Gigantes.»

La apuesta de este Ayuntamiento es poner los recursos públicos municipales al servicio de todos los ciudadanos a través de estos colectivos y asociaciones.

El asociacionismo es el modo más eficiente para lograr la mejora del ámbito público de nuestro pueblo. Es, la participación social, el elemento más potente de transformación de la realidad social de Campo de Criptana.

El movimiento asociativo, unido a los empresarios, autónomos y agricultores, trabaja para identificar, organizar y planificar las diferentes acciones sociales que necesita nuestro pueblo. Es un colectivo de personas, que se constituyen como entidad, para mejorar la calidad de vida de las personas de su pueblo.

Un intenso movimiento asociativo implica que estamos en una sociedad madura, culta y comprometida con sus gentes.

Además, implica igualmente que la propia sociedad está preparada para trabajar por una adecuada socialización de los más jóvenes. La familia, los centros educativos y las amistades son estructuras sociales que están muy arraigadas en nuestro pueblo y que juegan un papel central en la educación y socialización de nuestros niños y jóvenes, pero viendo que el movimiento asociativo está tan vivo y presente en nuestro pueblo podemos tener la seguridad de que estamos construyendo una sociedad más libre, más social, más democrática y, en definitiva, mejor.

Los criptanenses somos emprendedores, estamos llenos de iniciativa, y nunca debemos perder ese afán de superación diario que siempre nos ha hecho llegar a alcanzar las cotas más altas, fomentando y promocionando siempre al exterior lo que nos es más querido: nuestro pueblo, Campo de Criptana, la Tierra de Gigantes.

Quiero terminar deseando que en estas próximas feria y fiestas disfrutéis del pueblo, de la familia, de los amigos y especialmente de aquellos que regresan estos días hasta Campo de Criptana para disfrutar del lugar que les vio nacer.

Felices Feria y Fiestas.

Antonio Lucas-Torres López-Casero
Alcalde de Campo de Criptana

Fotografía: Aco Fotografía

Saluda

HERMANDAD DEL SANTÍSIMO

CRISTO DE VILLAJOS

Nos acercamos a los días en que en la villa de Campo de Criptana nos disponemos a celebrar la Feria y Fiestas.

Feriar unos días nos anima a vestirnos de alegría y de futuro y olvidándonos de las dificultades del último año. Descansar para tomar fuerzas, parar para seguir avanzando... es la invitación para los días que nos esperan.

«Festejar es vivir la alegría. Y para vivirla plenamente nada mejor que rodearnos de los nuestros, de los lejanos y de los cercanos, y abrir nuestra casa y nuestro corazón a todos ellos. Festejar con los tuyos es la mejor manera de disfrutar de estos días de descanso y alegría.»

Y Festejar a nuestro Stmo. Cristo de Villajos, patrono y protector de cada vecino y vecina de este pueblo, nos anima también en estos días a buscar la tranquilidad y la cercanía en sus brazos abiertos. Su presencia en la parroquia y la celebración de su novena y fiesta nos invita a participar de su paz, de su encuentro y de su misericordia.

Y 2016 es un año en el que, en nuestro pueblo, unimos pasado, presente y futuro.

Un pasado que se hace presente y actualidad en la literatura. Recordamos el cuarto centenario de la muerte de Cervantes. Sus obras y sus personajes que se hacen actualidad para seguir mostrándonos la inmensidad de La Mancha y la fuerza de su "Tierra de Gigantes"… Los hombres y, sobre todo, las mujeres reflejadas en sus letras nos muestran el tesón, la responsabilidad, el compromiso, la belleza y la paciencia que forjan día a día nuestro espíritu.

Y el presente se hace futuro. El Papa Francisco nos ha llamado al Jubileo de la Misericordia: y nuestro antiguo Obispo, Antonio, animó a la Hermandad a abrir las puertas del Santuario del Stmo. Cristo de Villajos para que todos podamos acercarnos a vivir esta Fiesta de la Misericordia; y nos comprometamos a extender el "rostro misericordioso del Padre" entre las personas más cercanas. Así, entre todos, conseguiremos un mundo, un pueblo, más humano y más solidario. Este Júbilo nos llama a "mirar alrededor", a ser generosos con los más cercanos y a ser solidarios con los que lo pasan mal… porque la misericordia, siendo un don de Dios, nos llama al compromiso con los nuestros.

Festejar es vivir la alegría. Y para vivirla plenamente nada mejor que rodearnos de los nuestros, de los lejanos y de los cercanos, y abrir nuestra casa y nuestro corazón a todos ellos. Festejar con los tuyos es la mejor manera de disfrutar de estos días de descanso y alegría.

Os deseamos, de todo corazón, que la Feria y Fiestas os traigan el reposo necesario y os den la fuerza suficiente para mirar al futuro con alegría y esperanza; y os animen en una generosidad desbordada para que todos los que os rodean puedan, con vuestra cercanía y ayuda, sentirse también alegres.

Y pedimos a nuestro Santo Patrono, el Cristo de Villajos, que derrame su misericordia en cada casa de nuestro pueblo, para que estos días de alegría y los meses venideros os traigan la tranquilidad y la prosperidad.

**Junta Directiva
de la Hermandad del Stmo.
Cristo de Villajos**

Fotografía: MT Fotos

Saluda

PRESIDENTE DE LA HERMANDAD DE LA SANTÍSIMA

VIRGEN DE CRIPTANA

Ha llegado agosto, momento de la celebración de la Feria presidida por nuestro venerado Santísimo Cristo de Villajos. Estamos expectantes e ilusionados por las novedades que nos depararán estos días.

Uno podría tener la sensación de percibir la celebración de estas fiestas locales, como una rutina, como un ejercicio que, responde a un mecanismo previsible y constante que siempre da el mismo resultado.

Nunca es así.

No tenemos más que recordar las Ferias del pasado, para darnos cuenta de los nostálgicos recuerdos que afloran. Los que ya hemos pasado de los cuarenta, podemos recordar con nitidez cómo disfrutábamos, en aquella infancia y juventud de la Feria en el parque, (recientemente dedicado a Luis Cobos). Todos los nacidos en los sesenta y los setenta tenemos imágenes de la distribución de las atracciones, de los bares, de las churrerías, las actuaciones en la verbena, todo esto indisolublemente unido a una amalgama de aromasy a las canciones de la época que, escuchadas ahora, te devuelven emociones de ese pasado reciente.

Del mismo modo ocurre ahora, estamos generando en esta Feria del 2.016 nuevos recuerdos, nuevas vivencias que serán únicas, que acabaran plasmadas en nuestra memoria y con toda seguridad, en las redes sociales. Mañana estas experiencias serán nuestro pasado, nuestra historia personal.

«Disfrutemos de estos días, vivamos con intensidad esas noches que nos regala agosto. Compartamos este tiempo, con la familia, con los amigos, con los vecinos y todos aquellos que nos visitan»

Disfrutemos de estos días, vivamos con intensidad esas noches que nos regala agosto. Compartamos este tiempo, con la familia, con los amigos, con los vecinos y todos aquellos que nos visitan.

Desde la Hermandad de la Santísima Virgen de Criptana les deseamos unas felices y fantásticas Ferias y Fiestas.

Sinforiano Fernández Heras
Presidente de la Hermandad de la Santísima Virgen de Criptana.

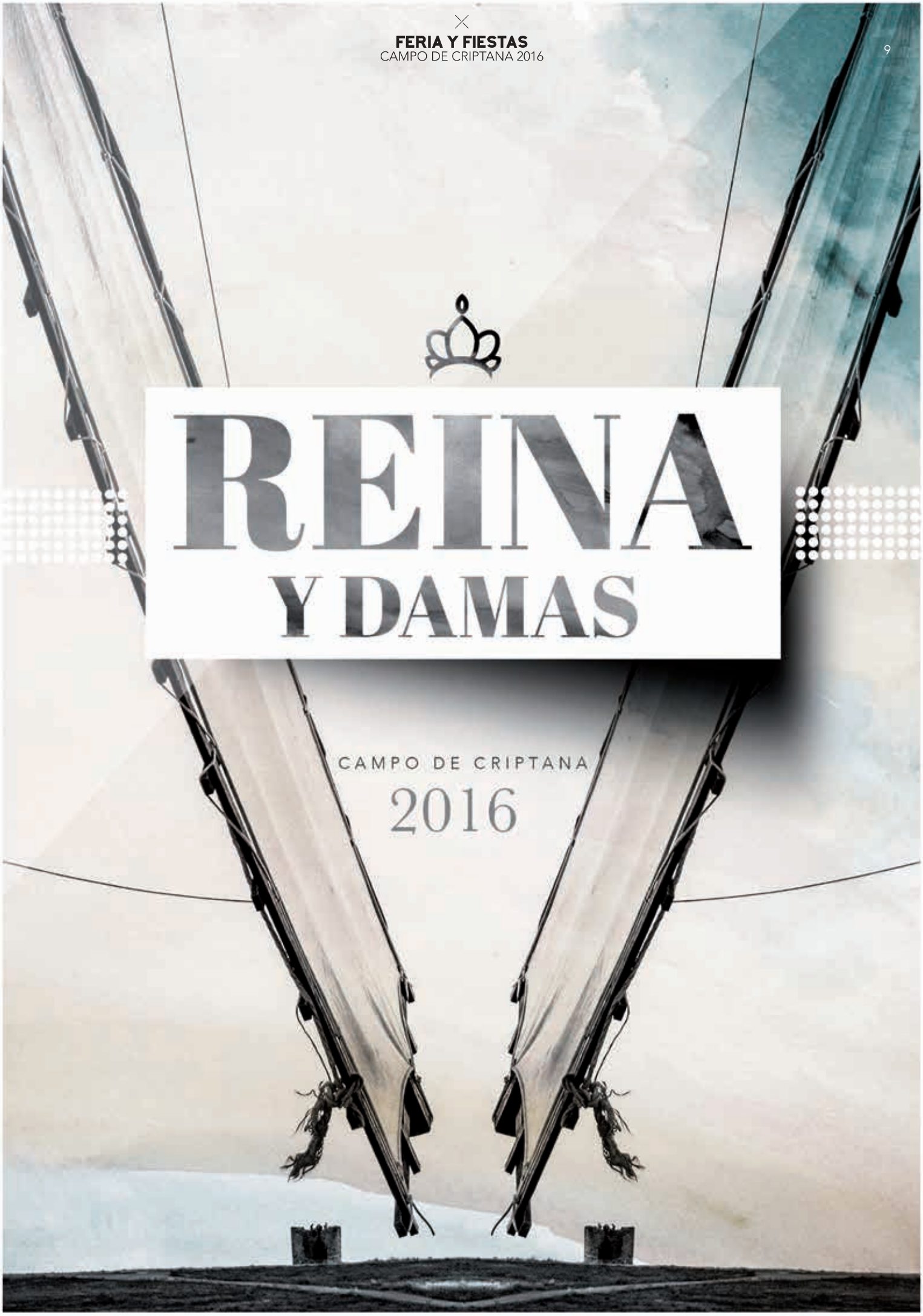
REINA
Y DAMAS
CAMPO DE CRIPTANA
2016

REINA Y DAMAS

CAMPO DE CRIPTANA 2016

NATALIA OLMEDO SIMÓN

REINA 2016

No temo a la noche
Al columbrar el faro de tus ojos...
Tampoco temo a la soledad
Al sentir la dulce acogida de tu sonrisa...
La serena claridad del alba
Invita a estar a tu lado, y nos convoca
A la fiesta luminosa de tu reinado.

JOSÉ ANTONIO DIAZ-HELLÍN

ALICIA
LEAL
LÓPEZ
SARA
MÍNGUEZ
VILLAFRANCA
MARÍA DOLORES
DÍAZ-PARREÑO
LUCAS-TORRES

DAM

CLARA
UCENDO
PALOMINO
MAS
CAMPO DE CRIPTANA 2016
MARÍA ISABEL
LUCERÓN
LUCAS-TORRES
MIRIAM
ANGULO
QUINTANAR

AxMxAxLx

Pregonera CAMPO DE CRIPTANA 2016

MARÍA MANJAVACAS QUINTANAR

«Paseo mi tierra y presumo de pueblo. En mi tarjeta de presentación siempre reza SOY DE UN PEQUEÑO PUEBLO DE CASTILLA LA MANCHA , DE CUYO NOMBRE SIEMPRE ME QUIERO ACORDAR, CAMPO DE CRIPTANA»

María Manjavacas Quintanar es una gran periodista castellano manchega que ha desarrollado su trayectoria profesional principalmente en la radio.
Dice sentirse cien por cien manchega, aunque nació en Madrid pero pasó toda su infancia en Campo de Criptana. Pertenece a una familia de agricultores y es la menor de tres hermanas. Estudió en nuestro pueblo en el Colegio Nuestra Señora del Rosario "Las Monjas" y en el Instituto Isabel Perillán y Quirós, antes de iniciar sus estudios profesionales en Madrid.

Es licenciada en Ciencias de la Información, en la rama de Publicidad y Relaciones Públicas, y en Periodismo por la Universidad Complutense de Madrid. Siempre se ha dedicado al mundo de la comunicación donde ha conseguido convertirse en una de las máximas exponentes del periodismo social.
Comenzó su carrera profesional en la emisora de Alcázar de San Juan de Rueda Rato, con un programa para niños "Wuachilandia" al lado de otro compatriota, Nicolás Ramos. Aunque su inicio con carácter profesional fuese desde 1991 en Cadena Ser, después de pasar unos meses en una agencia de publicidad de Madrid y por una pequeña emisora de Alcalá de Henares.

25 años acaba de cumplir en Cadena Ser. Empezó trabajando en el programa "Hoy por hoy" junto a Iñaki Gabilondo, según confiesa, su gran referente en el periodismo. Trabajó también con el ya fallecido Carlos Llamas en "Hora 25", y en "Hora 14" con otro de sus maestros, Javier González Ferrari, y estos últimos años ha trabajado al lado de José Antonio Marcos.
Desde hace 10 años es corresponsal de la Cadena Ser en la Casa Real, con quienes ha dado la vuelta al mundo. Uno de los viajes nacionales más especiales fue el que hicieron los actuales reyes de España por Castilla – La Mancha, con parada en nuestro pueblo. Reconoce que "cubrir esa visita no solo fue interesante profesionalmente sino muy emotiva, a nivel personal".

Su trabajo en la radio lo compagina con multitud de reportajes sobre todo de carácter social, tocando temas como la educación, la solidaridad y la sanidad. Precisamente en el campo de la sanidad es en el que ha tenido muchas satisfacciones, tanto personales como profesionales, por algunos premios que ha obtenido.

En 2011, recibió el premio de los "pacientes de cáncer" que otorga la asociación GEPAC por el tratamiento informativo de esta enfermedad. Y en lo que llevamos de año, ha recibido también el premio del Instituto Roche por su reportaje sobre los avances de la investigación y los "tratamientos a la carta". Concretamente bajo el nombre de "Me daban un mes de vida y llevo 7 años". A esto se le suma, que el pasado mes de Abril recibió el reconocimiento del Banco de Alimentos.

Pero sin duda, nunca olvidará ese Quijote de la Comunicación, que obtuvo como reconocimiento del Ayuntamiento de Campo de Criptana, al lado del gran Miguel Ríos en 2010.

FERIAS De Antaño

Antigua Iglesia Parroquial
(Fototeca Campo de Criptana)

Cristo de Villajos
Es el Origen de la fiestas patronales de nuestra localidad

Foto de Grupo Antiguas Ferias
Foto realizada en la primera mitad del S.XX, Cuando la feria se celebraba en la Plaza Mayor.
(Fototeca Campo de Criptana)

No relataré los orígenes de nuestras fiestas patronales, nacidas en el recinto de la ermita de nuestro Cristo hacía mediados del siglo XVII y trasladadas años después por diversas circunstancias al pueblo.

He sentido la curiosidad de comprobar en documentos obrantes en nuestro Archivo Municipal como se desarrollaban estas, sobre todo durante el decenio que va desde el 1924 al 1934, a parte de lo que yo mismo conservo en el recuerdo.

En contraposición a lo que sobre todo en los últimos tiempos el Ayuntamiento destina al gozo festivo de sus vecinos, en los tiempos a que me refiero, era bastante exiguo, sin duda, porque las arcas municipales no daban para tales dispendios.

Todo se refería a conciertos musicales en la plaza y el espectáculo nocturno de fuegos de artificio

Curiosamente el mencionado año de 1934 es el primer año de la década en el que se crea una comisión, encargada de la organización de los festejos feriales, programando conciertos musicales en la plaza a cargo de las dos bandas de la localidad y aprovechando el descanso de las mismas, bailes a los compases de una orquesta dirigida por Ricardo Torres. Curiosamente, las bandas con las rencillas acostumbradas entre ellas, dando noticia de esta omisión la nombrada comisión, a la par que para los juegos japoneses (léase "polvora") por no haberse encontrado en Madrid los materiales apropiados y no dar tiempo para adquirirlos en Barcelona.

A partir de estos acontecimientos festivos estaba casi invariablemente el de la llamada "cucaña", que consistía en un palo alto encerado de cuya cima pendía un gallo, objeto de premio para el que lograba alcanzarlo, o la carrera de sacos, en la que unos mozuelos embutían las piernas en ellos, tratando de esa guisa llegar a la meta. Ambos actos tenían lugar en la plaza de la Tercia el primero, y en la calle Concepción desde esta plaza hasta la confluencia con la calle Castillo el otro.

En esta plaza se instalaba algún año el espectáculo circense que tenía a bien visitarnos.

En la del "Pozohondo" se instalaban invariablemente los columpios, llamados por los chiquillos "barcas" por la forma que estos adoptaban, al igual que algún año el movimiento continuo, que consistía en escenas grotescas representadas por muñecos impulsados por movimientos mecánicos.

Por otra parte, los puestos para la venta de artículos, se instalaban en la calle Murcia, en el trozo desde la Plaza hasta la confluencia con la actual calle del General Pizarro y también en esta hasta la calle de la Virgen.

En el primer espacio se instalaban los turroneros, mostrando sus dulces manjares, mientras que con un llamado "mosquitero" fabricado con un trozo de caña en cuyo extremo ataban tiras del llamado "papel de seda", artilugio muy útil para que estos ahuyentaran las moscas tan pertinaces sobre dichos turrones. Sobresalía entre ellos los elaborados hechos con arrope y almendra que hacían las delicias de los chicos y que por su precio más asequible era el preferido por las economías más débiles, los puestos donde se vendían las llamadas "quisquillas", itinerantes de feria en feria gracias a la porción de sal que constituía su adobo y que prolongaba su posible putrefacción.

Los jóvenes aprendices de carpintería ofrecían aquellas particulares galeras, así como los cogedores elaborados en horas fuera de su trabajo con el beneplácito de los jefes para que sus ganancias incrementasen, su quizá corto salario, también eran ofrecidos en el ferial los calderos y sartenes, salidos de la mano del hermano Eloy. Otros puestos albergaban los caballos de cartón para uncir a las galeras y las muñecas del mismo material llamadas "peponas" que adquiridas con el gozo de las niñas eran posteriormente vestidas con ayuda de las correspondientes madres. A la vuelta de la calle actualmente General Pizarro, se instalaban los alfareros con sus cazuelas de barro, tan útiles en las matanzas del cerdo y recoger la sangre elemento primordial para elaborar las morcillas .

En fin, como colofón recuerdo las funciones de teatro representadas por diversas compañías escénicas de gran relieve, contratadas por el empresario D. Juan García Sánchez, desfilando tales como la de Juan Bonafé, Irene López Heredia, Sélica Pérez Carpio y muchas otras más.

Como podemos apreciar las actuales fiestas feriales distan mucho de las de aquellos tiempos conocidos solo por los que hemos pasado los 90.

¡O Tiempos o Costumbres!

Joaquín García Reillo

«Curiosamente el mencionado año de 1934 es el primer año de la década en el que se crea una comisión, encargada de la organización de los festejos feriales, programando conciertos musicales en la plaza a cargo de las dos bandas de la localidad y aprovechando el descanso de las mismas, bailes a los compases de una orquesta dirigida por Ricardo Torres.»

Foto de Grupo Antiguas Ferias
PATRICIO CRUZ, EUFRASINA, RAFAEL Y LUIS BUSTAMANTE
(Fototeca Campo de Criptana)

Antiguas fotografías de la banda musical durante la celebración de las fiestas patronales

50 AÑOS DE VIVENCIAS MUSICALES

En las Fiestas Patronales

Es un auténtico privilegio para mí poder dirigirme a todos ustedes con motivo de las Ferias y Fiestas en honor al Santísimo Cristo de Villajos, nuestro querido patrón, con permiso de nuestra madrina de Honor de la Filarmónica Beethoven, Ana Isabel López-Casero Beltrán, del presidente actual Carlos Castellanos y junta directiva.

Amigos y paisanos, por la década de los años 60 entré a formar parte de las listas de nuestra Banda de Música, un Miércoles Santo, bajo la dirección de Don Manuel Angulo Sepúlveda y el ayuntamiento regido por D. José González Lara.

Llegó mi primera Feria en la Banda, con lo cual, ni qué decir tiene, estaba lleno de ilusión, pues empezábamos con la procesión de nuestro Patrón, la pólvora, las dianas, tras las que por aquellos tiempos el Ayuntamiento nos invitaba a porras, que nos llevábamos a la Academia, donde dábamos buena cuenta de ellas. Después se mejoró el desayuno y nos lo daban en el Casino, ya con su café o chocolate.

Por la tarde novilladas, charlotadas, corridas de rejones - algún año incluso con los hermanos Peralta -, conciertos en el kiosco del Parque, que se encontraba donde está instalado el que estaba en la Plaza, o sea, el de hierro; el del parque era de cemento y debajo guardábamos las sillas y atriles, que teníamos que montar y recoger todos los días de la Feria los pocos chicos que estábamos entonces, pero en aquellos años el trombón pesaba menos que ahora, no había cansancio alguno!

Por cierto, como anécdota nada graciosa para los protagonistas sino por todo lo contrario, para realzar su labor en la Banda, evoco aquí cómo, al finalizar un concierto de Feria, D. José María Beltrán y su bombardino cayeron al vacío desde el kiosco, los mismo que le ocurrió a D. Julián Porrero y su tuba tras un certamen de bandas en el recinto de la verbena municipal; afortunadamente nada le sucedió a ninguno de ellos, sólo las abolladuras de sus instrumentos, todo gracias, sin duda, a Santa Cecilia, patrona de la música, y a nuestro Patrón el Cristo de Villajos.

A los dos o tres años, nos piden, por descargar trabajo, que hiciéramos las dianas mañaneras el primer día la Banda, y los restantes los chicos, cinco o seis, que no íbamos más. Nos daban un dinerillo que nos venía genial para pasar la Feria mejor. Al principio venía un policía para indicarnos por dónde ir, después nos fueron dejando solos, y aunque tratábamos de pasar por todos los barrios, tengo que reconocer que siempre íbamos por donde más nos invitaban a alguna galleteja, o nos daban alguna propina, aunque no les gustase esto a los portadores de los cabezudos, porque las calles no estaban como están ahora, y decían que no podían bailar, a lo que contestábamos que quien no bailase no cobraba, por lo que ya procuraban ellos hacerlo.

Después los conciertos, que eran una selección de las mejores obras interpretadas durante la temporada, las cuales había que perfeccionar con algún ensayo extra, y a los que por supuesto no podía faltar nadie; por aquellos años éramos tan sólo 30 o 35, pero procurábamos dejar el pabellón bien alto.

En el año 1973 dan comienzo los Certámenes de Bandas de Música en nuestro pueblo, fundados por Don Rafael Calon-

«Después los conciertos, que eran una selección de las mejores obras interpretadas durante la temporada, las cuales había que perfeccionar con algún ensayo extra, y a los que por supuesto no podía faltar nadie; por aquellos años éramos tan sólo 30 o 35, pero procurábamos dejar el pabellón bien alto.»

Banda en las fiestas patronales de 1978

ge Campos, más conocido como Falín, concejal de Festejos por entonces, ayudado por su Junta, con la participación de agrupaciones de todo el país, mayormente de Levante; eran acontecimientos que en los pueblos de alrededor y, por supuesto, en el nuestro despertaban el máximo interés por conocer nuevas bandas, nuevos directores… No fue fácil en aquellos tiempos, en los que sólo se celebraban certámenes en la región levantina, reunir 3 o 4 bandas de buen nivel, pero con el buen hacer del Ayuntamiento mandado por D. Antonio López Casero y organizadores, y el trabajo continuado de D. Miguel Ángel Angulo, se consiguió disfrutar de estos Certámenes durante 36 años en nuestro pueblo.

El día del certamen, por la tarde, salíamos a recibir a las bandas de música para conducirlas a las escuelas, a la casa parroquial o donde pudiesen descansar y ensayar; después las llevábamos al Tumbillo, desde donde desfilaban hasta la Plaza y, ya por la noche, el recorrido del desfile era desde la Plaza Mayor al Parque, donde había instalada una plaza de toros portátil, lugar en el que se celebraron los tres primeros certámenes, de los que, por cierto, el primer año fue en el que más frio pasamos, tanto que los valencianos preguntaban que si en esta tierra hacía siempre tanto frio. Después pasaron a celebrarse en la verbena municipal y con un montón de problemas, pues no era el sitio más adecuado para escuchar las bandas por los altavoces de los feriantes, con lo que posteriormente pasaron a hacerse una semana o dos antes de la Feria, terminando por celebrarse en el auditorio municipal de verano.

Después, en 1984, se hace cargo de la Banda Don Rafael Calonge Campos siendo su presidente Don Juan José Fernández Olivares a los pocos años de haberse hecho con la batuta de la banda; por entonces era alcalde del municipio don Ramón García-Casarrubios. Las ferias procuraban ir mejorando, seguían los certámenes, los conciertos de la Banda, a los que se les fue dando otra forma: un día pasodobles, otro día bailables acompañando a cantantes de copla, otro día música más informal donde se incluía el zurra y los titos, y el último día para obras más fuertes, terminando con el tradicional pasodoble Limiñana y nuestro Himno a Campo de Criptana.

Luego cambiamos en 2004 la dirección de nuestra Banda a Don Miguel Romea Chicote, y su presidencia, con Don Carlos Castellanos, al tiempo que en la alcaldía estaba Don Santiago Lucas-Torres. La Banda, siempre en afán de superación, seguía con los conciertos, a veces con cantantes de primera línea, y programando música de películas, de musicales y con alguna sorpresa que se solía dar, como el año de Godzilla, hasta llegar a la etapa actual bajo la dirección de Don Jordi Francés y la presidencia, en principio, de Doña Pilar Manjavacas, abordando nuevos compromisos y siempre con la ilusión de seguir mejorando.

Animo a mis compañeros a esforzarnos un poco más - merece la pena - y pasárnoslo bien hasta en los ensayos para que nuestra Banda siga alcanzando grandes éxitos.

Agradezco, en nombre de la Banda y en el mío propio, el apoyo de todos los Alcaldes y Corporaciones que han pasado por nuestro Ayuntamiento a lo largo de este tiempo, las colaboraciones recibidas en todos estos años, y emplazo a Don Antonio Lucas-Torres para seguir la buena disposición por parte del Ayuntamiento hacia nuestra Filarmónica Beethoven como hasta la fecha, tratando de incrementar su prestigio y el de nuestro pueblo, al tiempo que le doy las gracias por haberme dado la oportunidad de dirigirme a todos ustedes, paisanos en general.

Termino esta misiva deseando pasen felices Ferias y Fiestas de este año 2016.

Un saludo de vuestro vecino y amigo José Palomino Martín-Serrano.

50º Aniversario

TROVADORES DE LA MANCHA

"Como han pasado los años"

"Como han cambiado las cosas"

El pasado domingo, de este calido diciembre, recién entrado, nos reuníamos en un encuentro intergeneracional, un buen numero de componentes (de los muchos que han pasado) por Los Trovadores de la Mancha, reunión con la excusa perfecta de tomar un café y pastas, a la vez de comenzar la elaboración de los actos que durante el próximo año servirán para celebrar nuestro cincuenta aniversario. Como comprenderéis, el titulo, esta fácilmente justificado, pues de aquel grupo de niños, bajo el tutelaje y enseñanza de "Juanje" (como siempre llamamos a nuestro Maestro y fundador Don Juan Jesús Olmedo Villafranca) queda digamos bien poco y en Los Trovadores aun menos, vamos, para decir la verdad solamente el que suscribe.

La vida nos ha ido llevando a cada uno por derroteros distintos, aunque es curioso y gratificante ver que en buen número sigan ligados al mundillo musical. "Juanje", siguió su empeño en Aranjuez; Julián lo tenemos por tierras pacenses; Villafranca por los madriles y algún pueblo toledano; "Pepe" Mota junto a Julián y su serenata de Altisidora; Jesús, mas que ganado tendrá el titulo de magisterio aunque nunca haya pasado por la Normal. El elenco es como para presumir. Además dejarme recordar a Gabriel, Arturo y "Camara" que por este camino, se nos quedaron, y como no a Manolo o a Goyo, que cada vez que oyen música, corren a buscar su instrumento y a Josemari que seguro algún granito tendrá puesto en esa orquesta de esta Villa Manchega. Y como no Amador, que seguro más de uno lo recuerda durmiéndose encima del laúd y a los Fuentes y a Ramírez y a Melquíades (que nos sigue ilustrando con su sabiduría popular) y a Matías (ese, que su hijo, esta empeñado en alardear de Criptana con sones procesionales).

Vaya si han cambiado las cosas.

Por aquel entonces, para moverse en el contexto, bastaba con pertenecer a alguna digamos Organización, cosa de lo que "Juanje", creo siempre esquivó (seguro de forma acertada), pero tampoco rechazó y prueba de ello es aquella preciada Medalla Nacional de la Juventud, que a principios de los años setenta, nos concediera la Organización Juvenil Española, bajo el amparo del entonces Delegado Provincial de Cultura (y poeta), Don Marciano Cuesta Polo y la malograda Coordinadora del Centro Provincial de Bibliotecas, Doña Isabel Pérez Valera (seguro, que alguno tendrá en el recuerdo, el viaje a Llansá en Gerona o el de Segovia que nos consiguiera D. Marciano, cuando estábamos recién salidos de cascaron). Os acordáis del uniforme con chaqueta azul y pantalón gris (pues, solo faltaba el escudo del Cardenal Cisneros). Y otro tanto de Sección Femenina, a quien asiduamente acompañó hasta su disolución, aquella rondalla de los años sesenta, que hasta los primeros Trajes de "Paleta", nos cedieron por la intersección del entonces Alcalde Don Antonio López-Casero y para que no quedara duda de su continuidad nos elaboraron el primer Banderín (que orgullosamente, preside el Local de Ensayo en la actualidad, por cierto bajo el boceto de Francisco Valbuena, casi "na").

Antigua rondalla de Sección Femenina

Aquel Grupo de niños, con su Maestro al frente, supo recoger toda la tradición, que de décadas se había trasmitido en el contexto de la música y cultura popular de este Pueblo Manchego, pero esperar, que nos se nos olvide la continuidad que se tuvo con la antigua rondalla de la JOAC y las colaboraciones con la Coral "Estela Maris", dirigida por Don José Antonio (a quien le debemos nuestro nombre) y a los apoyos de Falín, con su "Santa Cecilia" (perdón Don Rafael Calonge, que merecido y reconocido lo tenemos, como socio de honor de nuestra Asociación, por su labor musical).

Antigua Rondalla de la JOAC

Recordemos los instrumentos de aprendizaje que teníamos, menuda "papeleta" era hacer un ejercicio de cejilla (aquello podía producir una tendinitis) y el callo para pisar algunas bandurrias, os lo podéis figurar. Cuerdas con alma de acero en las guitarras, para que duraran, que las de seda, en una noche de mayos, se podían romper incluso afinando. Cuantas noches, pasaríamos, en la calle del Caño, esperando a que "Juanje" volviera de arreglar alguna avería de la luz y poder ensayar, o dar la lección del Eslava (maldita 37, con las síncopas).

Os acodareis igualmente, del comienzo de nuestro Grupo de Baile, recién estrenada la década de los años setenta, bajo la enseñanza y dirección de Josemari un grupo de niños, venidos de la Catequesis. Quien hubiera podido pensar por aquel entonces que aquella empresa y afición llegara hasta aquí, siendo una de la instituciones más antiguas de Criptana; que se haya paseado bajo este banderín, el nombre de Campo de Criptana centenares de veces por casi toda España (son más de cuarenta las provincias visitadas) y algunas mas por el extranjero, que por Portugal, seguro no nos perdemos y hasta la medalla de la Federación Portuguesa de Folklore tenemos entre los galardones conseguidos.

Primer Grupo de Baile (años ochenta)

En el recuerdo no puede faltar la inconfundible voz de Jesús (quizás uno de lo últimos joteros de estas tierras del quijote y a Juandela y Jero, que capaces fueron de reconstruir todo el Grupo desaparecido a finales de los años setenta después de uno de los fallidos intentos para que en Criptana los esfuerzos por preservar nuestra cultura, caminaran por un solo camino. Mi recuerdo a Josan que nos enseñó el "buen marcar" de una Jota y a Antonio y a su mujer a quien debemos saber bailar unas seguidillas.

«Aquel Grupo de niños, con su Maestro al frente, supo recoger toda la tradición, que de décadas se había trasmitido en el contexto de la música y cultura popular de este Pueblo Manchego.»

Después, vinieron los años ochenta, cargados de acontecimientos, en nuestra historia. La Mancha, se nos quedó pequeña y empezamos a recorrer toda la "piel de toro". Vino la Federación, que a todos nos ayudó, para conocernos y relacionarnos. El Festival, también tuvo su inicio por entonces y la Televisión y como no, una nueva generación, que aprendieron a fuerza de tesón y trabajo y engrandecieron la historia anterior llenando de premios y galardones.

Cantando los Mayos en 1984

No fue menor, la aportación en la década de los noventa, donde de nuevo, la generación anterior ya agotada, puso al borde del precipicio la continuidad, pero surgieron nuevos trovadores, que para nada desmerecieron lo anterior. Enriquecieron el repertorio (el ejemplo lo tenemos en el ultimo CD), se dotó al Grupo de un amplio vestuario, paseándolo por los mejores escenarios y Festivales, una generación, que prácticamente empalma con la actual.

Mi intención solo ha sido, plasmar en una líneas, el agradecimiento debido a quienes nos trasmitieron en el comienzo todo lo que somos y lo que sabemos (que seguro es muy poco) y aunque solamente haya nombrado a unos pocos, la labor de estos cincuenta años ha sido posible con la suma y entrega de cientos de voluntades y esfuerzos. Es muy posible que a muchos de los que aquí cito haya quienes no los reconozcan pues he evitado llamarlos por otra forma que no fuera su nombre.

PedroMiguel Quirós González.

AFM Los Trovadores de la Mancha

10 AÑOS SIN PACO VALBUENA

...conversando con Paquito

No puedo creer que hayan pasado diez años ya, Paquito… pero aquí me tienes escribiendo en voz baja contigo, sabiendo que esto no nos correspondía por lo menos de una manera tan prematura… pero ahora que te van a reconocer con la Medalla al Mérito Artístico … y creo que eso a ti te da un poco igual, hablamos de nuevo y lo que seguro consideras más importante es que "Criptana vuelve a ser tuya". El Pósito, La Casa de Cultura y hasta la plaza y las calles… las llenas con tus trazos precisos con tus pinceladas rápidas o con el brillo de los ojos que muestran tus retratos o tal vez esos –rojos chillones- de las "chupas" de tus Rocker´s y reviviremos con tu obra la modernez que viviste, la que plasmaste como si fueras el notario de la movida CRIPTANENSE porque ahí estabas tú, dibujando, pintando … y dando FE.

<<"Criptana vuelve a ser tuya". El Pósito, La Casa de Cultura y hasta la plaza y las calles... las llenas con tus trazos precisos con tus pinceladas rápidas o con el brillo de los ojos que muestran tus retratos>>

Si el A.D.N. tiene olor, el tuyo sin duda alguna tiene olor a pintura y disolventes. Ya tu abuelo entre escobas de enjalbegar y "cintas en añil" también decoraba los frisos de columnas y molduras de las casas señoriales de su época y nos enseñaba los primeros cuadros de nuestros gigantes en esos difíciles años pero fue con tú padre con el que desarrollaste el dominio de las técnicas de la pintura desde bien niño…, dibujos, óleo, serigrafía, acuarelas, trabajos en resina, arcilla, hasta pinturas al fresco, pocas cosas te quedan por realizar pero encontrar el sitio que mereces al lado del MAESTRO es infinitamente más difícil y es por esto por lo que tenemos que mostrar y RE-conocer tú obra, colocarla en su lugar, en lo más alto.

Las anécdotas que están alrededor de tus trabajos son infinitas y yo solo sé las que tú me has contado y con personajes de todas clases. Aún recuerdo como contabas la desconfianza que Miguel Durán, entonces en la ONCE, tenía al no creer el número de folletos publicitarios que le realizaste o los apuntes técnicos que te aconsejaba Antonio López, el maestro hiperrealista, en el curso que realizaste con él en Almagro, la confianza que siempre te mostró Don Joaquín Alhambra, el entonces párroco, en la decoración del ábside de la iglesia o esa pequeña broma que gastamos por ya haber colgado un cuadro en el Museo Reina Sofía por unas horas … porque así fue para la grabación del episodio de la serie de T.V. a la que realizabas los dibujos a un protagonista.

No debemos olvidar tú labor como docente, las clases en diversos estudios, cursos en la Universidad Popular pero especialmente en el colegio en el Centro Ocupacional Rogelio Sánchez Ruiz, allí nos destapabas además de tus capacidades artísticas, tus capacidades humanas. Lo contentos que se ponían tus alumnos en tus clases y lo orgulloso que te ponías con sus adelantos en sus dibujos y pinturas.

Celebro y felicito al Ayuntamiento de Campo de Criptana y a tú hermano Miguel que es "el mejor marchante" que puedes tener; por regalarnos a los vecinos Criptanenses con esta muestra, además de a la Concejalía de Cultura por tan honroso reconocimiento.

Viviste tu vida con una intensidad abrumadora sin esperar nada de nadie pero siempre a tu aire y eso quizás no se perdona en una sociedad cargada de formalismos y pautas establecidas. Nunca dejaré de admirar tu fuerza vital y tu positivismo hasta en los momentos más complicados.

Los amigos que se me murieron siguen muriéndose. Por eso nunca digo que los quería sino que los quiero.

Marti.

PACO VALBUENA

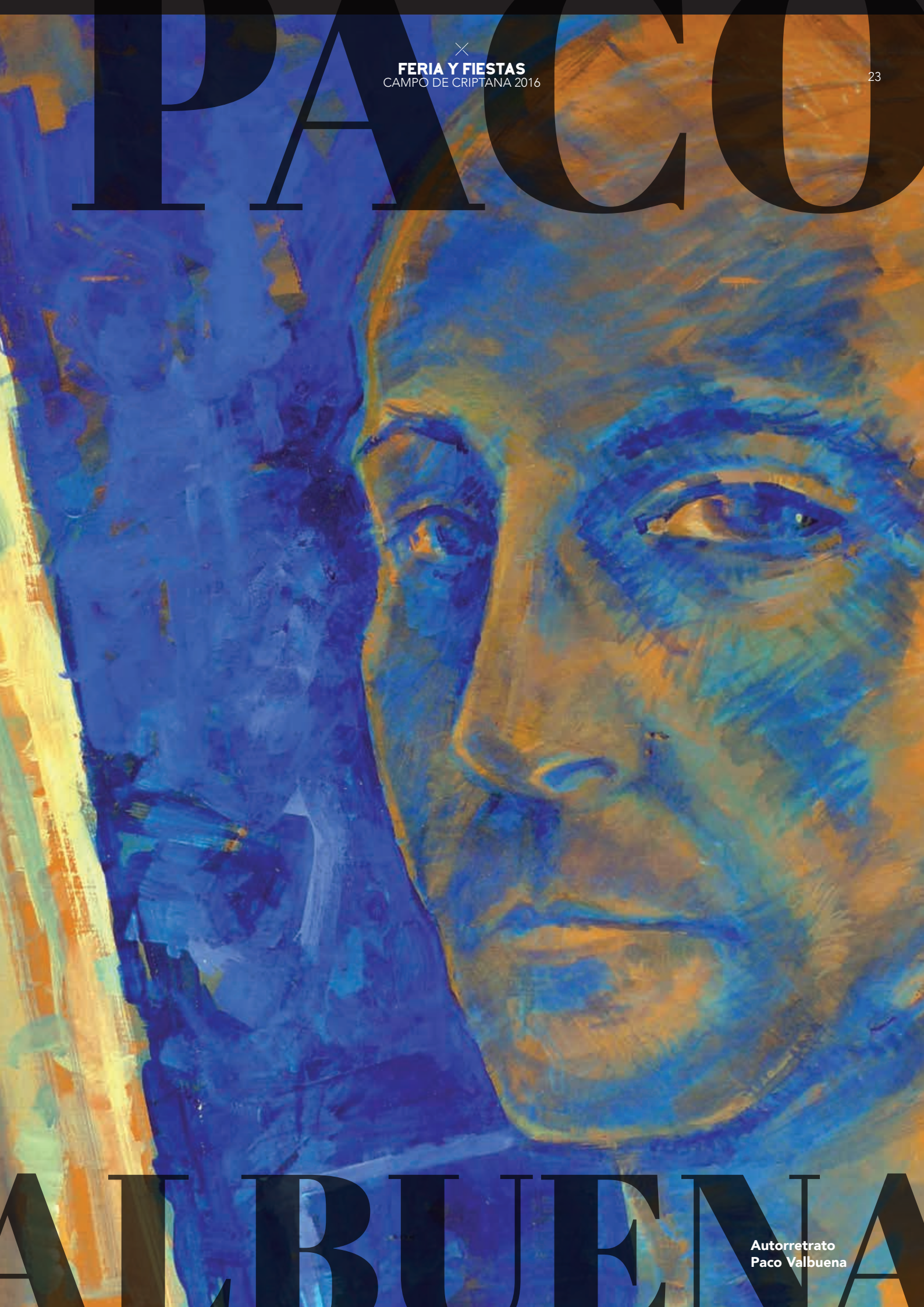

Autorretrato
Paco Valbuena

HOMENAJE A LA BANDERA

y a las Fuerzas Armadas

El pasado 7 de mayo de este año 2016 se celebró en Campo de Criptana un acto de homenaje a la Bandera y a las Fuerzas Armadas.

La Bandera de España nació el 28 de mayo de 1785, cuando el Rey Carlos III la instauró en los mástiles de la Marina Real con los colores rojo y gualda, bajo el reinado de Isabel II se amplía su uso al Ejército de Tierra, tomando carácter de Bandera Nacional; siendo de uso obligatorio en los edificios públicos desde 1908 y quedando por último definida en el artículo cuatro de nuestra actual Constitución del año 1978.

El acto estuvo presidido de forma compartida por el Sr. Alcalde del Excelentísimo Ayuntamiento de Campo de Criptana, D. Antonio José Lucas-Torres López-Casero y el Sr. Teniente Coronel D. Santiago Juan Fernández Ortiz-Repiso (comandante militar de la provincia de Ciudad Real y Jefe de la Base Militar de Almagro, así como del Batallón de helicópteros de ataque ubicado en dicha base).

Los tres momentos más expectantes del acto fueron:

1.El izado protagonizado por tres soldados junto con seis alumnos de diferentes colegios de esta localidad, entre los que hay que destacar el centro de educación especial María Auxiliadora.

2.El homenaje a los caídos por España junto a su himno "la muerte no es el final"concluyendo con las salvas de honor.

3.El desfile militar de la escuadra de gastadores, dos secciones de honores y dos helicópteros.

Junto a las autoridades civiles y militares asistentes al acto estuvieron tanto alrededor de la Bandera como a lo largo de la Avenida de la Hispanidad una gran parte de los vecinos de nuestro municipio, que no han dudado en enaltecer el acto con su presencia, ataviados con banderas de todos los tamaños independientemente del color e ideal político, a pesar de la amenaza de lluvia existente que incluso apareció tímidamente.

Tampoco han dudado en contribuir en el acto, dejando clara esa confraternización existente entre civiles y militares, la Banda de Música Filarmónica Beethoven y la Banda de cornetas y tambores Cristo de la Elevación, dirigidos todos ellos por la batuta de la Filarmónica, Jordi Francés.

Tanto mis compañeros allí presentes como yo hemos asistido a muchos actos de este tipo a lo largo de nuestra carrera militar, pero el sábado 7 de mayo de 2016 tengo que reconocer que fue algo especial para todos, pienso que si alguien se queda indiferente ante el izado de su Bandera junto a su Himno, sea cual sea el motivo de este, está exento de sentimientos.

La entrega de nuestro pueblo fue tal, que el protagonismo del mencionado acto puede considerarse más civil que militar, el Ayuntamiento y su corporación estarán orgullosos de ello, ha sido un éxito.

Acto emotivo, sencillo, precioso, que nos recuerda el orgullo de ser Español.

VIVA CAMPO DE CRIPTANA
VIVA ESPAÑA Y NUESTRA BANDERA.

Pedro Lara Jiménez

Comandante del Ejercito Español

«La entrega de nuestro pueblo fue tal, que el protagonismo del mencionado acto puede considerarse más civil que militar, el Ayuntamiento y su corporación estarán orgullosos de ello, ha sido un éxito.»

REINAS Y DAMAS

Historia de Campo de Criptana

Reinas y Damas 1980

"REPRESENTAMOS LOS VALORES Y LA ESENCIA DE LA MUJER CRIPTANENSE CON TODO LO QUE ELLO CONLLEVA"

En diciembre del pasado año, una conocida revista de moda publicaba un artículo que, bajo el título "están los concursos de belleza a punto desaparecer", analizaba los pros y los contra de este tipo de certámenes. Un curioso artículo que, en cierto modo, podemos utilizar como telón de fondo para este mismo. Y es que, inmersos en los preparativos de las fiestas patronales en Campo de Criptana y tras la elección de quienes este año han sido elegidas reina y damas de las fiestas son muchas las voces a favor y en contra las que se alzan en torno a esta tradición que, en el caso de nuestro municipio, se remonta al año 1968 con la elección de Concepción Manzaneque Díaz-Ropero como la primera 'Reina de las Fiestas' en honor al Stmo. Cristo de Villajos.

Han pasado 48 años desde aquella primera vez y desde entonces siempre ha habido defensores y detractores de este acto. En este punto y a través de las manifestaciones de Concepción Manzaneque (1968), Mercedes Sánchez Ruiz (1974), Ana Isabel López-Casero (1985), Luisa de la Guía (1994) y Rocío Muñoz (2013) conoceremos distintos puntos de vista sobre esta arraigada tradición en Campo de Criptana.

Y precisamente sobre tradición comenzamos. Y es que a las opiniones que se alzan en torno a la erradicación o mantenimiento de esta costumbre también se han sumado nuestras protagonistas con posturas encontradas. Así, Concepción Manzaneque asegura que "mientras haya chicas que se presten a ello debería seguir manteniéndose aunque quizá con cierta renovación y adaptándose a los nuevos tiempos". Por su parte, Mercedes Sánchez Ruiz, quien manifiesta no ser la más apropiada para juzgar que tradición debe o no persistir, afirma que "la elección de la Reina y Damas es un acto enmarcado dentro de las fiestas locales no siendo perjudicial para nadie". Más contundente en esta línea es Ana Isabel López-Casero quien sí considera que se siga fomentando. "Defiendo que los criterios para elegir sean los valores que nuestra mujer manchega tiene. Las mujeres somos el alma de nuestra sociedad rural y motor económico y social de nuestros pueblos y por qué no decirlo también muy guapas… así que valores más belleza es una fórmula perfecta para nuestras fiestas". De manera muy similar habla Luisa de la Guía, también elegida Reina de la Mancha. Ella destaca que es "una bonita tradición que debe seguir fomentándose siempre que la mujer no represente solo belleza y sí valores y disposición de formar parte de los actos sociales y culturales de Campo de Criptana". Por último y no menos importante, la más joven de todas, Rocío Muñoz, también sostiene que es una tradición que "debe seguir fomentándose en tanto que forma parte de la cultura criptanense, además de ser una experiencia inolvidable para las chicas que la vivimos".

Concepción Manzaneque
1968

Mercedes Sánchez
1974

Ana Isabel López-Casero
1985

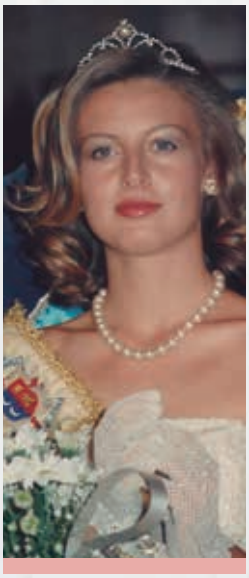

Luisa de la Guía
1994

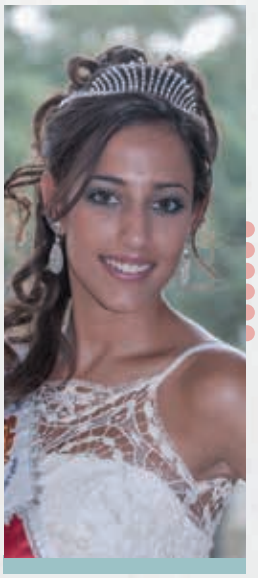

Rocio Muñoz
2013

Por otro lado y preguntadas sobre la degradación que este acto puede suponer para quienes son elegidas, en tanto que sólo puede buscarse un símbolo de belleza, nuestras cinco 'reinas' mantienen una postura unánime. Rocío mantiene que "no me gustaría estar en el pellejo de los electores. Además, no creo que se busque únicamente la belleza y un estilo definido". Luisa por su parte rechaza el término degradación y sí que "apostaría por involucrar de forma decidida a la reina y damas en el movimiento asociativo y cultural promoviendo así que los detractores no les vean solo como icono de belleza". De igual forma habla Ana Isabel quien destaca que "ser reina es mucho más que una cara bonita. Ser la 'Reina de las Fiestas' es ser representante de la mujer de tu pueblo, de sus valores, de su esencia, de su fuerza, de todo lo que es una mujer joven manchega y de Criptana". Mercedes duda sobre la posibilidad de que a otros niveles y en determinados certámenes con mayor cobertura sí pudiera darse el caso. Sin embargo a nivel local, destaca que "todas las chicas hablan con agrado de sus experiencias e incluso algunas utilizan este nombramiento como trampolín para conseguir otros objetivos…como todo, según el carácter que se le dé a las cosas", añade. Finalmente, Concepción destaca que "algo es degradante cuando se obliga o manipula a alguien para que el resto vea una imagen que no es la real, lo cual no ocurre en este asunto. Sin embargo, esto es voluntario. Cuando nos eligen con decir que no o sí a la propuesta es suficiente. Además no siempre la reina y las damas son las más guapas".

Como podemos comprobar a lo largo de este escrito nuestras cinco 'reinas' coinciden en destacar este acto de elección y nombramiento como algo que va más allá de lo meramente superficial donde prima, exclusivamente, la belleza de la mujer. De hecho, comparten la idea de la combinación de otros factores como los valores y la esencia que emana de la mujer criptanense, su fortaleza, inteligencia o su implicación en el movimiento asociativo y cultural del municipio.

Coincidencias que también quedan reflejadas en dos términos empleados por todas ellas: "Ilusión" y "Juventud". Concepción, Mercedes, Ana Isabel, Luisa y Rocío hablan abiertamente de la ilusión que supuso para ellas ser elegidas 'Reina de las Fiestas'. Concepción: "eres joven y si de tu propio pueblo te llaman para preguntarte si te gustaría ser reina porque han pensado en ti, eso ya supone muchísima ilusión". Mercedes: "Aunque tenía catorce años y no eres realmente consciente de las cosas, es evidente e innegable que me hizo mucha ilusión". De "honor, ilusión y aprendizaje" habla Ana Isabel, quien destaca que "lo llevé con mucha alegría y humildad. Tuve la oportunidad de vivir nuestras fiestas de forma diferente además de conocer a gente muy interesante y poder llevar el nombre de Criptana con mucho orgullo. Fue un aprendizaje de habilidades que después he empleado en mi vida. Para mí fue una experiencia inolvidable". También de "experiencia inolvidable y de orgullo" habla Luisa, quien asegura que "fue un descubrimiento. Me sentí partícipe de mi pueblo y de mis fiestas. De otro modo no lo habría vivido con esa intensidad. Estoy orgullosa de haber sido elegida en su momento y también de ser elegida Reina de la Mancha, llevando por bandera mi pueblo", asevera Por último, Rocío resume su 'reinado' como "un año especial. Es una gran experiencia, plagada de emociones. Además conoces a mucha gente y entablas nuevas amistades. Es, sin duda, un gran año".

Éstas son las impresiones que hemos recogido en este artículo de quienes, en representación de muchas otras, se alzaron en su momento con el título de 'Reina de las Fiestas'. Un título que aun reconociendo la belleza de todas ellas va mucho más allá de lo superficial. Es un título que permite representar a Campo de Criptana, tu pueblo, en honor a tu Patrón, el Cristo de Villajos, Un título que te permite aprender, conocer a gente, poner de relieve la esencia de la mujer criptanense, que te da la opción de involucrarte y formar parte del tejido asociativo –en cualquiera de sus modalidades-, un título voluntario, en tanto que nadie te obliga a ostentarlo. Un título que forma parte de la tradición social y cultural de Campo de Criptana y que permanece vigente desde el año 1968. En definitiva, un título: 'Reina de las Fiestas".

Nuria Mª Villacañas

REINAS Y DAMAS DE CAMPO DE CRIPTANA DESDE 1968

Año 1968

Conchita Manzaneque Díaz-Ropero

Damas
Mª del Carmen Calonge Galindo
Charo Mª Alberca Galindo
Piedad Quintanar Angulo
Fila de la Guía Ucendo
Mari Tere Ortega Quirós
Mª Piedad Calonge Nieto

Concepción Manzaneque Díaz-Ropero

Asegura que "mientras haya chicas que se presten a ello debería seguir manteniéndose aunque quizá con cierta renovación y adaptándose a los nuevos tiempos"

Año 1969

Asunción García

Año 1970

Luz María González

Año 1971

Mª Asunción Leal

Año 1972

Mª Teresa Castellanos Ruiz

Damas
Trinidad Fernández Palomino
Josefina Palomino Sánchez
Mª dolores Angulo Calonge
Paquita Acero Carbonero
Mª Victoria Sánchez Lopez-Casero
Ana Isabel Castellanos Ruiz

Año 1973

Josefina Ortiz Aguilar

Damas
Angelma Cruz Manjavacas
Natividad Ortiz Martínez-Meco
Mari Cruz Lucerón Sánchez
Ana María Alberca Calonge
Pilar Lunl Violero
Dolores Pilar González Molina
Mercedes Vela Escobar
Mª José Ortega Quirós

Año 1974

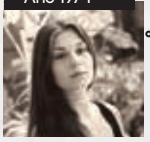

Mª Mercedes Sánchez Ruiz

Damas
Isabel de la Guía Manzaneque
Maribel Utrilla Calonge
Mª Jesús Escobar Alberca
Mª del Pilar Mínguez Sánchez
Mª Carmen Gómez Alonso
Mª Tere Castiblanque Fernández

Mercedes Sánchez Ruiz

Quien manifiesta no ser la más apropiada para juzgar que tradición debe o no persistir, afirma que "la elección de la Reina y Damas es un acto enmarcado dentro de las fiestas locales no siendo perjudicial para nadie"

Año 1975

Consolación Galera Ramírez

Damas
Mª Carmen Cruz Barrilero
Mari Paz de la Guía Olmedo
Josefina Novillo Lucas
María Dolores Mena González
Santi Calonge Lucas
Mª Rosa Alarcos Manjavacas

Año 1976

Maria Piedad Vela Palop

Damas
Mari Carmen Morales Lucas
Mª Pilar Sánchez Vela
Rosi de la Guía Escribano
Mari Tere Diaz-Parreño Escribano
Mari Pili Mellado Barrilero
Mari Paz de Miguel Navas

Año 1977

May González Serna

Damas
Carmenina Díaz-Hellín Manzaneque
Nieves Muñoz Sepulveda
María- Ángel Vela Cañizares

Año 1978

Mª Jose Neira Leal

Damas
Angelines Alberca Barrilero
Rosario Quintanilla Ortiz
Elena Esteso Ludeña
Maribel Escribano Olivares
María José Briega Román
Mariflor Quintanar Ortiz

Año 1979

Mari Paz Barrios Fernández

Damas
Mari Flor Casarrubios Mínguez
Mª Jose Escribano Escobar
Angelita Escobar Lucas
Isabel Perez Gómez de la Cueva
Marian Ucendo Manzanares
Josefina Olivares Escobar
Mari Carmen Cruz González
Conchi Díaz-Ropero Angulo

Año 1980

Mª del Pilar Fernandez de la Fuente

Damas
Emilia Muñoz-Quirós García
María Cruz López Sánchez
Rosario Calonge Sánchez
María Paz Lucas-Torres Ortiz
Mª Julia Ortiz-Villajos Díaz-Hellín

Año 1981

Mª del Rosario Vivanco Muñoz

Damas
Mari Carmen Escribano Olivares
Loli Sánchez-Guijaldo Navalón
Pili Escribano Campos
Mari Tere Delgado Arribas
Carmen Jovi Quintanar Lara
Milagros Jiménez Reyes

Año 1982

Raquel Cruz Manjavacas

Damas
Mª Mercedes Carramolino Medina
Mª Piedad Escribano Quintanar
Mª Dolores Olivares Muñoz
Mercedes Orduña Muñoz
Belén Vela Cruz
Mª Elena Pintado Muñoz

Año 1983

Mª del Rosario Lara Jiménez

Damas
Mª Carmen Sepúlveda Alaminos
Mª Isabel Olivares Villafranca
Criptana Lucas-Torres Ortiz
Mª Dolores Olivares Simón
Mª Carmen Villafranca de la Guía
Mª Paz Lucas-Torres Vela

Año 1984

Mª del Carmen Ramírez Gómez

Damas
Nieves Díaz-Ropero Cañizares
Maribel García Garrote
Carmen Piedad Sánchez Parreño
Ana María Arteaga Bravo
Paquita García Garrote
Loli García Garrote

Año 1985

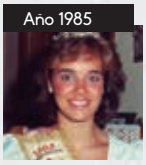

Ana Isabel López-Casero Beltrán

Damas
María Teresa Reillo Ramírez
María Dolores Calonge Flores
Aureli Fuentes Bermejo
Ana María Cano Alarcos
Anabel Muñoz Rubio
Conchita Mateo Quiñones

Año 1986

Mª del Carmen Plaza Calonge

Damas
Araceli Alberca Escribano
Natalia López-Casero Beltrán
María Luisa García Puebla
Raquel Torres Alberca
María Teresa Muñoz Arteaga
Mari Sol Díaz-Parreño Torres

Año 1987

Julia María Pérez Gómez

Damas
Ana Rosa Merino Díaz-Parreño
Mª José Alberca Arenas
Conchita Torrija Alberca
Mª Cielo Quintanar Lara
Mª Jesús Escribano Quintanar
Ana María Alberca Exojo

Año 1988

Victoria Diaz-Hellin Castiblanque

Damas
Mª José Manzanares Muñoz
Mari Carmen Flores Vela
Mª Sol Alberca Sánchez- Manjavacas
Marta Calonge Flores
Mª Isabel Perea Fernández
Manoli López Sánchez

Año 1989

Victoria Diaz-Hellin Castiblanque

Damas
Begoña Gómez Iniesta
Mª Sol Rodríguez Oñate
Mª Concepción González Quintanar
Sacri Paris Parrilla
Rosa María Olivares
María Elena Villafranca

Año 1990

Fátima Mariscal Gaco

Damas
Mª Carmen Manzaneque Méndez
Eva María Marcos-Alberca Prieto
Mª José Barrios López
Carmen Arteaga Gª-Casarrubios
Nuria Ruiz Cañizares
Loli Ruiz Muñoz

Año 1991

Ana Belén Muñoz Alberca

Damas
Ana Belén Masa Plaza
Esther Madrid Arribas
Ana Isabel Ortiz Alberca
África Valbuena Sánchez
Mª Pilar Sánchez-Carrilejo D.-Hellín
Piedad Barrilero Manzaneque

Año 1992

Natalia Mínguez Castellanos

Damas
Mª Isabel Carrillo
Paqui Escribano
Yolanda Aparicio
Ana Belén Valbuena
Rosa Elena Alcañiz
Vicen Ortiz

Año 1993

Mª Elba Arribas

Damas
Mª Carmen Manzaneque
Julia María Bustamante
Rosario Alcañiz
Mª José Escribano
Beatriz Simón
Luz María Muñoz

Año 1994

Luisa De la Guía Escobar

Damas
Nieves Torres Muñoz
Ana Pilar Díaz-Parreño Medina
Cristina Lucas Sánchez
Miriam Lacruz Cruz
Inés Amores Carrillejo
Carmen María Mota Moratalla

Año 1995

Alejandra Mª Iniesta Casarrubios

Damas
Mª Ángeles Martínez Olivares
Virginia Villacañas Sánchez
Mª del Mar Olmedo Ortiz
Mª Teresa Exojos Vela
Mª Carmen Ucendo Escribano
Argentina Marcholi Lucas-Torres

Año 1996

Mª Teresa Manzaneque S.-Manjavacas

Damas
María Montoro Morales
Rosario Cruz Martín-Serrano
Alicia Jiménez Utrilla
Custodia de la Guía Díaz-Parreño
Lucía Calonge Martínez
Mª Elena Escribano Barrios

Año 1997

Aynara Violero Plaza

Damas
Vanesa Mena Vela
Gemma María Flores Villafranca
Cristina García -Casarrubios Cruz
Lourdes Horta Olivares
Ana Isabel Olivares Martínez
María Luisa López Muñoz

Ana Isabel López-Casero Beltrán

"Defiendo que los criterios para elegir sean los valores que nuestra mujer manchega tiene. Las mujeres somos el alma de nuestra sociedad rural y motor económico y social de nuestros pueblos y por qué no decirlo también muy guapas... así que valores más belleza es una fórmula perfecta para nuestra fiestas"

Luisa de la Guía Escobar

También elegida Reina de la Mancha. Ella destaca que es "una bonita tradición que debe seguir fomentándose siempre que la mujer no represente solo belleza y sí valores y disposición de formar parte de los actos sociales y culturales de Campo de Criptana"

Año 1998

Julia Simón Agudo

Damas
Alicia Arribas Escribano
Fátima Olivares Pérez-Bustos
Rosario Martínez Jiménez
Gema María Olivares Porras
Mari Tere Ucendo Iniesta
Pilar Cruz López-de la Rica

Año 1999

María Teresa García López

Damas
Mª Mercedes Sánchez-Gil Muñoz
Rosa María Ortiz Escribano
Laura Alcañiz Lizcano
Laura Ortiz Mínguez
María Pintor Isasi
Eva María González Olivares

Año 2000

Alejandra Díaz -Hellín Sánchez-Gil

Damas
Cristina Sánchez Cruz
Virginia Medina Angulo
Eva Mª Manjavacas Díaz-Parreño
Martina Alberca Molero
María Teresa Lucas-Torres Olivares
Virginia de la Guía Ortiz

Año 2001

Beatriz Díaz-Parreño Camacho

Damas
Ana Isabel Castellanos Monreal
Sonia Pérez-Bustos Arribas
María Angulo Rodríguez
María José Moratalla Sánchez
Virginia Pintor Alberca
Gema Maldonado López

Año 2002

Ana Belén Molero García

Damas
Alicia Ortiz Arteaga
Virginia Ortiz Escribano
Mª José Díaz-Parreño Casarrubios
Beatriz Gª-Casarrubios Castiblanque
Sandra Muñoz Escobar
Cristina Dela Guía Sánchez-Alarcos

Año 2003

Carmen Muñoz Violero

Damas
Isabel Lara Pérez-Bustos
María Teresa López Alcañiz
Mari Carmen Lucas Díaz
Cristina Rodrigo Manzaneque
Josefina Moratalla Angulo
Mª Elena Ucendo S.-Manjavacas

Año 2004

Leticia Villacañas Sánchez

Damas
Estefanía Muñoz Díaz-Ropero
Mª Ángeles Masa Plaza
Lourdes Olivares Pintado
Mª Cruz Lara Pérez-Bustos
Isabel Parrilla Briega
Olaya Manzanares de la Guía

Año 2005

Nerea Mena Vela

Damas
Beatriz París Pintor
Aurora Orta Ortiz
Ana Belén Cano López de la Rica
Mª José Vela Alarcos
Ana Mª Medina Ortega
María Iniesta Gómez

Año 2006

Mercedes López Reillo

Damas
Marina
María Manzaneque Violero
Nuria Muñoz Díaz-Ropero
Begoña Marcos-Alberca Carriazo
Aurora de la Guía Ucendo
Eva Manjavacas Díaz- Hellín

Año 2007

María Domingo de la Guía

Damas
Virginia Moreno Plaza
Cristina Angulo Casarrubios
Mª Luisa Muñoz-Quirós Violero
Alejandra Manzaneque Quintanar
Cristina Bustamante Olmedo
Begoña Pérez-Bustos Muñoz

Año 2008

Ana Mª S.-Alarcos Gómez

Damas
Eva Mª Manzaneque Pérez-Bustos
Alba Mª Angulo Alberca
Lucia Lizcano Pérez
Rosario Olivares Cañego
Beatriz Minguijón López de la Rica
Magdalena de la Guía Gomez

Año 2009

Beatriz Mellado Moreno

Damas
María Villafranca Díaz
Ana Alarcos Carmona
Mónica Díaz-Ropero Pérez- Bustos
Cristina de la Guía Escobar
Irene Sánchez-Manjavacas Cruz
Eva María Menéndez Olivares

Año 2010

Mª de los Ángeles Lara Pérez-Bustos

Damas
Isabel Huertas García
Mamen Violero Plaza
Irene Lizcano Quintanar
Gloria Alberca Diaz-Plaza
Mirella Sanchez-Manjavacas Martínez
Lucia Leal Vela

Año 2010

Isabel Alberca Muñoz

Damas
Inmaculada Ortiz Escribano
Cristina Bermejo Manzaneque
Sonia Olivares Muñoz-Quirós
Raquel Manzaneque Pérez-Bustos
Elisa García Olivares
Lucia Calonge Muñoz-Quirós

Año 2012

María de la Guía Panadero

Damas
Beatriz Angulo Alberca
María Quirós Camacho
Raquel Manzaneque Calonge
María López de la Rica García
Teresa Escribano Palomino
Gloria Naranjo Diaz-Ropero

Año 2013

Roció Muñoz Manzaneque

Damas
Ana Manzaneque Violero
Blanca Calonge Muñoz
Laura Montoya Moreno
María Teresa Ortega Carramolino
María Casarrubios Plaza
María Reillo Ortega

Rocío Muñoz Manzaneque

Sostiene que es una tradición que "debe seguir fomentándose en tanto que forma parte de la cultura criptanense, además de ser una experiencia inolvidable para las chicas que la vivimos".

Año 2014

Mari Nieves Molero

Damas
Nuria Muñoz Rubio
Sara Alberca Muñoz
Isabel Quintanar Muñoz
Mª Luz Ortiz Sánchez-Manjavacas
Sara Delgado García
Elena López Alcañiz

Año 2015

Marina Rodríguez Torija

Damas
Beatriz Olivares Calonge
Alicia Cañego Barrios
Laura Cobos Manjavacas
Laura Casero Mínguez
Teresa Lucas-Torres De la Guía
Noelia Cuarteros Muñoz-Quirós

PROGRAMA DE ACTOS

FERIA Y FIESTAS

CAMPO DE CRIPTANA 2016

DÍA 30 DE JULIO SÁBADO

Acto de Proclamación de Reina y Damas
Pregón de las Ferias y fiestas 2016.
a cargo de María Manjavacas Quintanar

DÍA 4 DE AGOSTO JUEVES

18:30h. Celebración Eucaristía
y a continuación:
Traída del Santísimo Cristo de Villajos.
En la Plaza Mayor
Baile: Orquesta Torreblanca

DEL 6 AL 28 DE AGOSTO

Exposición de las obras seleccionadas de los Premios de Pintura Villa de Campo de Criptana, en El Pósito.

DÍA 12 DE AGOSTO VIERNES

22:00H
GRAN PRIX.
COMPLEJO DEPORTIVO
Previa inscripción en el Centro Joven

DÍA 13 DE AGOSTO SÁBADO

Inaguración Nueva Sede Peña burleta

DÍA 14 DE AGOSTO DOMINGO

Premios Burleta.
23:00H. Auditorio

DÍA 19 Y 20 DE AGOSTO

Estreno Musical
Sara Montiel.
Teatro Cervantes.
Precio: 12 euros
Día 19: 22:00
Día 20: 19:30 y 22:00
PUNTO DE VENTA.
POSITO REAL

DÍA 20 DE AGOSTO SÁBADO

Final del torneo local de Baloncesto. Pabellón Cubierto.

Trofeo de Fútbol
"Villa de los Molinos"
UD Criptanense y Atletico Pedro Muñoz.

Festival int. de la música Joven.
Auditorio Municipal
Entrada Gratuita.
Apertura de puertas a las 21:00H

DÍA 21 DE AGOSTO DOMINGO

II Torneo Cristo de Villajos Fútbol Base. Escuelas de Fútbol de Campo de Criptana y de Pedro Muñoz.

11:00 VII Cata de Vinos "Bodegas Símbolo"
Casino Primitivo

13:00
Concentración de coches antiguos
Plaza Mayor

19:00
Trofeo de fútbol villa de los molinos
U.D. Criptanense
AT. Pedro Muñoz

21:00 Fiesta de la Vendimia.
Plaza Mayor

DIA 21, 22, 23 DE AGOSTO

IV Torneo de Padel
"Villa de los Molinos"
Gigante Padel

DÍA 23 AGOSTO Martes

Día de los deportes y de la pólvora

ACTIVIDADES DEPORTIVAS
Plaza Mayor
10:00 H

CAMPEONATO FUTBOLÍN POR PAREJAS
Pabellón Cubierto
10:00 H

CAMPEONATO TENIS DE MESA
Pabellón Cubierto
10:00 H

PROCESIÓN SANTÍSIMO CRISTO DE VILLAJOS
21:30 H

ESPECTÁCULO DE FUEGOS ARTIFICIALES.
Pistas de Atletismo
00:00 H

FIESTA YE-YE
CONCIERTO MAESTRONIC Y MARCOS GALVÁN
Sierra de los Molinos.
01:00 H

COBETAZO DE INAGURACION DE LAS FIESTAS PLAZA MAYOR
A cont. Desfile inaugural que concluirá en el Recinto Ferial con el encendido del alumbrado especial de Feria y Fiestas.
23:00 H

DÍA 24 AGOSTO Miércoles

Día del Cristo de Villajos

SOLEMNE MISA AL SANTÍSIMO CRISTO DE VILLAJOS.

En la Parroquia

12:00 H

BAILE DEL VERMUT ORQUESTA JENASAN

Plaza Mayor

13:30 H

CONCIERTO BANDA Filarmónica Beethoven ETERNO MECANO

Plaza Mayor

21:00 H

ATRACCIONES INFANTILES GRATUITAS.

19:00 a 22:00 h

Recinto Ferial

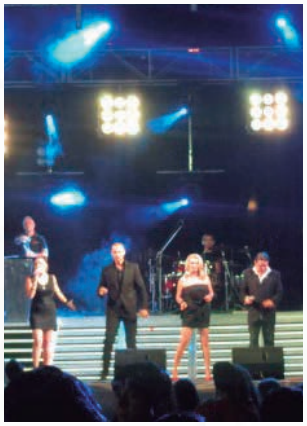

ORQUESTA VALÈNCIA

Auditorio Municipal

00:00 H

DÍA 25 AGOSTO Jueves

Día del Niño

DIANA Y PASACALLE OFRECIDO POR LA BANDA CRISTO DE VILLAJOS
09:00 H

CAMPEONATO DE CALICHE
Complejo Deportivo
09:00 H

BAILE DEL VERMUT ORQUESTA JENASAN
Plaza Mayor
13:00 H

ESPECTÁCULO DE MAGIA PARA NIÑOS.
Entrada gratuita
(Para niños de 5 a 14 años)
Teatro Cervantes
12:00 H

CAMPEONATO DE JUEGO COMBOIDS
Centro Joven
17:30 H

FESTIVAL ATLANTA CANTAJUEGOS
Entrada 5 euros
Niños gratis
Auditorio Municipal
22:00 H

ORQUESTA CONEXIÓN
Entrada Gratuita
Auditorio Municipal
00:00H

CONCIERTO BANDA Filarmónica Beethoven ROCK
Plaza Mayor
21:00 H

DÍA 26 AGOSTO Viernes

Día de la Poesía

DIANA Y PASACALLE OFRECIDO POR LA PEÑA LOS BARTOLEROS

09:00 H

CAMPEONATO DE CALICHE

Complejo Deportivo

09:00 H

BAILE DEL VERMUT ORQUESTA CONEXIÓN

GRAN PAELLA SOLIDARIA 1€

APARCAMIENTO DE LA PLAZA MAYOR

13:00 H

GYMKANA INFANTIL

Piscina Municipal

Previa inscripción en el centro joven

17:00 H

XIV FIESTA DE LA POESÍA

Auditorio Municipal

Entrega de los Premios del Certamen de Pintura Villa de Campo de Criptana.

Entrega del XXXIV Premio de Poesía para Jóvenes "Valentín Arteaga"

Entrega XLIII Premio Poesía "Pastora Marcela".

21:00 H

ORQUESTA ESMERALDA TOUR

Auditorio Municipal

00:00 H

DÍA 27 AGOSTO Sábado

Día de la juventud y agricultura

TROFEO DE ARADA
Paraje la Venta

Desayuno para todos los participantes

08:00 H

DIANA Y PASACALLES OFRECIDO POR LA PEÑA EL BURLETA

09:00 H

DÍA DEL CAZADOR
Campo de tiro Los Molinos (Alcázar)

09:00 H

ALMUERZO DE LA HERMANDAD DEL SANTÍSIMO CRISTO DE VILLAJOS
Santuario del Santísimo Cristo de Villajos

10:00 H

II ENCUENTRO DE CHARANGAS
Plaza Mayor

12:00 H

ENTREGA DE PREMIOS DE DEPORTES
Casa de Cultura

12:00 H

BAILE DEL VERMUT ORQUESTA TORRE-BLANCA
Plaza Mayor

13:30 H

TROFEO DE FÚTBOL VETERANO
UD. Criptanense Veteranos contra Selección de CLM de Veteranos.

13:00 H

CONCIERTO BANDA FILARMÓNICA BEETHOVEN
PASODOBLES

PLAZA MAYOR

21:00 H

CONCIERTO HOMBRES G

AUDITORIO MUNICIPAL

Entrada Anticipada 12 €, en taquilla 15 €

Apertura puertas 21:00 H

Inicio del Concietrto 23:00H.

DÍA 28 AGOSTO Domingo

Día del Mayor

TORNEO DE AJEDREZ

CASINO PRIMITIVO

09:00 H

ENTREGA DE PREMIOS CAMPEONATO DE MAYORES.

CENTRO DE MAYORES

POSTERIORMENTE SE OFRECERÁ UN APERITIVO PARA LOS PREMIADOS.

12:00 H

BAILE DEL VERMUT ORQUESTA TORREBLANCA

PLAZA MAYOR

13:00 H

ESPECTACULO DE VARIE-DADES

Auditorio Municipal

22:00 H

ENTRADA GRATUITA

COBETAZO FIN DE FIES-TAS

CAMPO DE CRIPTANA 2016

00:00 H

SÁBADO 3 DE SEPTIEMBRE

LLEVADA DEL STMO. CRISTO DE VILLAJOS

19:15 H.

DIRECTORIO COMERCIAL

CAMPO DE CRIPTANA 2016

AURELIA FUENTES BERMEJO
A B O G A D A
ESPECIALISTA EN MEDIACIÓN
Teléfono:926 56 39 15
Fax: 926 56 34 63
Móvil: 691 56 26 35
C/ Reina Cristina 47, Bajo Derecha
13610 Campo de Criptana

NUTRYFER, S. A.
FERTILIZANTES - FITOSANITARIOS
SEMILLAS - PIENSOS
Telf. y Fax: 926 56 14 95
nutryfer@wanadoo.es
Avda. Juan Carlos I, 79
13610-CAMPO DE CRIPTANA
(Ciudad Real)

JOMAINOX
✓ Todo tipo de trabajos en acero inoxidable
✓ Mantenimiento de fábricas y cooperativas de cualquier sector.
✓ Decoración y barandillas
Móvil: 690 682 006
jomainox@gmail.com
POL. IND. POZO HONDO - AV CASTILLA Y LEÓN, 12
13610 Campo de Criptana - Ciudad Real

Chacón&Madrid
A B O G A D O
Carlos Chacón Madrid
Colegiado n.º 2426 ICACR
T./F.: 926 560 968 - C/ Castillo, nº 3, 2º B - 13610 Campo de Criptana
www.chaconmadridabogado.es

AGRÍCOLA S.A.T. MECÁNICA
Calle Álvarez de Castro n.º 5
13610 CAMPO DE CRIPTANA (C. Real)
Teléfonos: **926 56 06 20**
609 13 68 43 - 609 77 07 54
Labores Agrícolas - Servicio Cosechadoras - Servicio Vendimiadoras - Instalación Emparrados
Venta de Abonos, Fitosanitarios y Semillas

depurmancha
Tratamientos de Agua
OSMOSIS INVERSA
DESCALCIFICADORES
(bajo consumo)
FUENTES DE EMPRESA
SERVICIO TÉCNICO Y MANTENIMIENTO DE CUALQUIER MARCA DEL MERCADO
Móv. 670 270 837 - Telf./Fax: 926 563 821

VERDITEC
Nutrientes naturales para la agricultura.
Asesoramiento técnico.
Lubricantes, grasas y productos químicos para la industria y la construcción.
VERDITEC
www.xportquimoil.com
xportquimoil@xportquimoil.com | tlf. 926. 56. 12.00
C/Concepción, 112 | 13.610 Campo de Criptana

frutería-pescadería
Sebastián
• PEDIDOS POR TELÉFONO •
• SERVICIO A DOMICILIO •
• CALIDAD GARANTIZADA •
C/. Santa Ana, 48 - TLF. 926 560 332
CAMPO DE CRIPTANA
www.asociacioncomerciocriptana.com

AUTOSERVICIO
Encarnita
Reparto a domicilio (Servicio gratuito)
Calle Madrid, 33 - Teléfono: 926 562 914
CAMPO DE CRIPTANA

gullón
LA GALLETA QUE QUIERES
25 años Vida Sana
DISTRIBUIDOR: IGNACIO MUÑOZ PEREA
AVDA: JUAN CARLOS I, 52
13510 CRIPTANA (C. REAL)
TELÉF./FAX: 926 563 642
696 906 903
Mail: www.munozalimentacion@hotmail.com

ACRYNOX
BARANDILLAS, ESCALERAS, PASAMANOS, etc
TODO LO QUE UD. QUIERA EN ACERO INOXIDABLE
PARA LA DECORACIÓN DE SU HOGAR
Pol. Ind. Emilio Castro
C/. de la Industria n.º 7
13600 - Alcázar de San Juan
(Ciudad Real)
Tlfno: 926 588 993
Fax: 926 588 994
acrynoxsll@hotmail.com

EL PORTÓN
Una vida con estilo, un estilo de vida.
C/ Castillo 55,59 www.portondecriptana.com 926 56 02 47

ESTUDIO DE ARQUITECTURA
649 57 43 04
tecnicosarquitectos@gmail.com
Carlos Gutiérrez Martín
c/ Calderón de la Barca 26 A - Campo de Criptana
www.tecnicosarquitectos.blogspot.com

artes gráficas DÍAZ-HELLÍN
EST. 1951
926 560 221 - Santa Ana, 37
CAMPO DE CRIPTANA
www.agdiazhellin.com

¡Felices Fiestas!

Trabajamos diariamente para cuidar del agua que consumes

AQUONA

www.aquona-sa.es

Cl. Fontanilla, 24
13610 Campo de Criptana
Tlf. Atención al cliente: 900 190 020/ 926 56 41 44
Tlf. Averías: 900 330 030
Horario oficinas: Lunes a Viernes de 09:00 a 13:00 h

Aislamientos y calorifugados Criptana

Compromiso y Calidad

GRUPO CRIPTANA

C/ Costa rica, 18
13610 Campo de Criptana, Ciudad Real (Spain)
Teléfono: +34 926 563 547 Fax: +34 926 561 229
grupocriptana@grupocriptana.com

www.grupocriptana.com

Hnos.Pintor
PATATAS FRITAS
Fábrica de Patatas Fritas Artesanas
Hnos.Pintor
HNOS. PINTOR, S.A.
C/ Antonio Maura, 10
13610 - Campo de Criptana (Ciudad Real)
Telf.: 926 560 083 Fax: 926 562 932
hnospintor@hnospintor.com

CEREALES
PIENSOS
CM
COBOS
MANJAVACAS, S.L
TLF. 926-560-272 - FAX 926-589-044
C/ MAESTRO MANZANARES Nº 6 - 13610 CAMPO DE CRIPTANA – (C.REAL)
E-mail : cobosmanjavacas@gmail.com

COOPERATIVA
AGRICOLA
Stmo. Cristo de Villajos
CHITRANA
ACEITE DE OLIVA VIRGEN EXTRA
ALMAZARA
VISITA NUESTRA TIENDA
DONDE ENCONTRARÁS TODO LO RELACIONADO CON EL MUNDO DEL ACEITE
ACEITE ENVASADO EN MULTITUD FORMATOS - QUESO EN ACEITE - COSMÉTICA ELABORADA CON ACEITE DE OLIVA
Poligono Ind. Pozo-Hondo Avda. Comunidad de Murcia, 4 - Tel.: 926 56 31 11
13610 Campo de Criptana (Ciudad Real)

arquitecto

Isidoro Olivares Lucas-Torres

C/ Reina Victoria, 1. Esc 2, Piso 1ºA

Tfno: 666 50 92 66

13610 Campo de Criptana (Ciudad Real)

Mail: isidoroolivares@arquireal.com

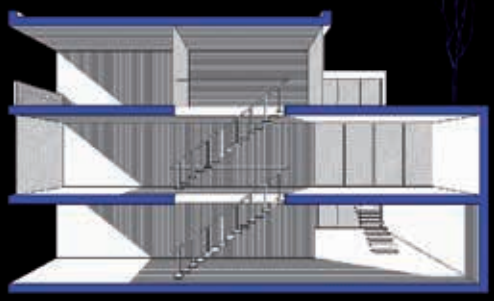

ARQUINUR
ARQUITECTURA
INGENIERIA Y URBANISMO

arquinur@arquinur.es www.arquinur.es

PROYECTOS DE OBRA NUEVA
Viviendas Unifamiliares, Edificios, etc..
MEDICIONES Y PRESUPUESTOS
VALORACIONES Y TASACIONES
PROYECTOS DE DEMOLICIÓN
ACTUACIONES URBANÍSTICAS
ASESORAMIENTO TÉCNICO
PROYECTOS DE ACTIVIDADES
Naves, Oficinas e Industria, etc..
INFORMES
PROYECTOS DE REFORMA
CERTIFICACIONES ENERGÉTICAS

C/ Victoria, 20
Villafranca de los Caballeros
45730 (TOLEDO)

Tlf: 926 57 81 33
Fax: 926 57 87 52
Móvil: 625 45 81 64

Les desea Felices Fiestas

campodecriptana.info
PORTAL INFORMATIVO, TURÍSTICO & COMERCIAL

Premio "Corazón de la Mancha 2016" de Onda Cero Alcázar a la trayectoria en medios de comunicación.

A la vuelta de la esquina

Entrevistas
Noticias
Eventos
Blogs
Empresas

APP Móvil campo de criptana .info

Disponible para:
Google play
App Store

★ EVENTOS
Culturales / Sociales
Deportivas
★ ENTREVISTAS
★ BLOGS ESPECIALIZADOS
★ ASOCIACIONES
★ EMPRESAS
★ TURISMO
★ PATRIMONIO
★ NUESTROS GIGANTES

Suscríbete a nuestro boletín semanal de noticias

Tu negocio en nuestra web será visible a más de 6000 personas a través de redes sociales boletín de noticias, app móvil, etc.

TU NEGOCIO EN INTERNET

facebook.com/campodecriptana.info

twitter.com/campocriptana

APLAGES®
GRUPO
www.aplages.com
Asesoría, Planificación y Gestión de empresas
red PAE
Reconocida por el Ministerio de Industria Punto de Asesoramiento al emprendedor
Despacho oficial de la e.Administración Pública
Agencia Financiera Unicaja Banco
Consultoría L.O.P.D.
Correduría de Seguros
Formación: online, a distancia y presencial
Agencia Multimedia
Asesor Profesional
www.tuasesorprofesional.com
Premio a la Excelencia Profesional 2015
tramites online.es
ASESORES LOPD
asesoresenprotecciondedatos.es
902 304 403 - 926 562 316
926 563 887 - 615 486 314
Travesía Cardenal Monescillo 5
13610 Campo de Criptana (C.R.)

cojali GROUP
25
Aniversario Grupo Cojali
25 AÑOS CONTIGO...
cojali
cofan
cofan home
jaltest
Bricofan
defiAUTO
VINASORO
www.cojali.com
www.jaltest.com
www.cofan.es
www.defiauto.com
www.bodegasvinasoro.com
Avenida de la Industria, S/N · 13610 · Campo de Criptana (Ciudad Real) Spain· Tel: +34 926 589 670 · Fax: +34 926 589 672 · cojali@cojali.com · www.cojali.com

Gestoría Administrativa
DARIANA
Correduría de Seguros

AVDA. SARA MONTIEL, 24B
CAMPO DE CRIPTANA
TFNO: 926.700.006

DR. BONARDELL 4 1ª
ALCÁZAR DE SAN JUAN
TFNO.: 926.708.792.

Damos cobertura a todas sus necesidades

Dariana 2010 Correduría de seguros

CORREDURÍA DE
SEGUROS

Nuestro compromiso
su seguridad

CAMPO DE CRIPTANA:
AVDA. SARA MONTIEL, 24B / 926 70 00 06

ALCÁZAR DE SAN JUAN:
DR. BONARDELL, 4 1ª / 926 70 87 92.

Móvil: 658380218
dariana.logisticaygestion@gmail.com

Dariana Logística y Gestión S.L.

galp energia

HASTA 10 CÉNTIMOS POR LITRO
!!MÁS BARATO!!

EL MEJOR COMBUSTIBLE
AL MEJOR PRECIO

VEN Y APROVECHATE DE NUESTROS
REGALOS Y DESCUENTOS

ESTACIÓN DE SERVICIO DARIANA
CAMPO DE CRIPTANA

CTRA. NACIONAL 420 KM 292,700, CAMPO DE CRIPTANA.
926 56 41 13

WWW.ASEMPRESS.COM

ASEMPRESS
ASESORAMIENTO PROFESIONAL

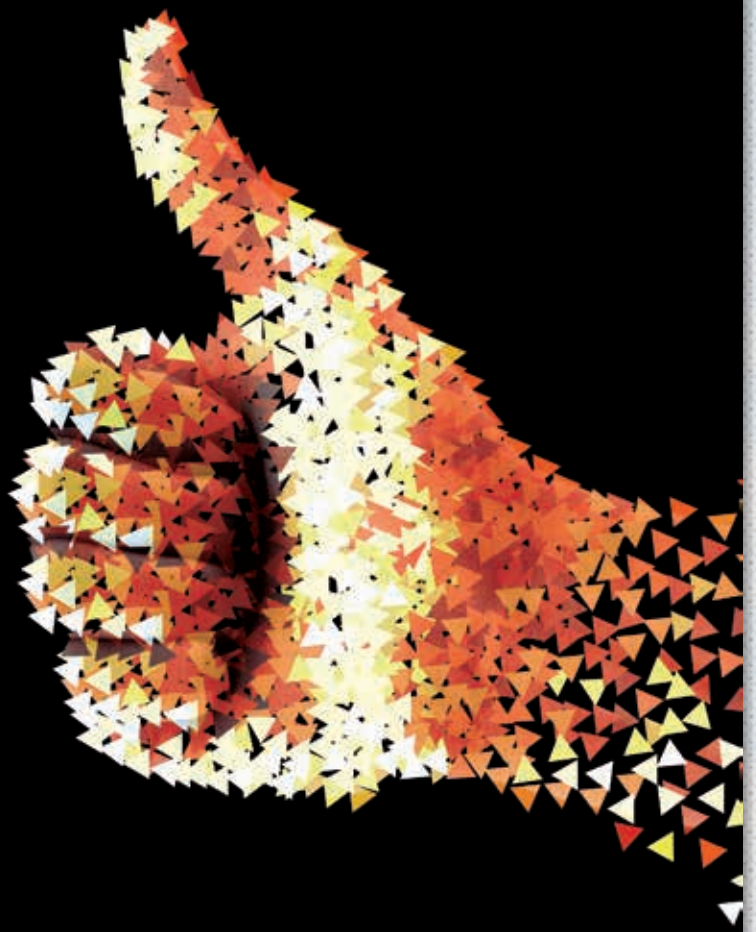

C/ Convento, 23
Teléf.: 926 56 30 09 Fax.: 926 58 90 15
13610, Campo de Criptana, Ciudad Real
atencionalcliente@asempress.com

Síguenos en:

asesunion
ASESORIA DE EMPRESAS
SEGUROS GENERALES

ASEPYME
ASESORÍA de la PEQUEÑA y MEDIANA EMPRESA
C/ Cardenal Monescillo, 8
13610 - Campo de Criptana - Ciudad Real
Dolores Albero Suarez
Manuel Carrasco Lucas-Torres
Economistas
Asesores Fiscales

BAR CASTILLO
Manuel
Sánchez-Manjavacas
Díaz-Parreño
C/Castillo, 20- Tel.:926 560 042
13610 Campo de Criptana
(Ciudad Real)
MANOLO

DIQUES
Pza. Mayor, 13
926 048 049 - 667 553 876
julianlozanoveladiques@hotmail.com
13610 Campo de Criptana
Ciudad Real

ASOCIACIÓN
DE COMERCIO
CAMPO DE CRIPTANA
www. comerciocriptana.com

www.globalgestioninnovation.com

Síguenos en

GLOBALGESTION
Asesoramiento jurídico, financiero y laboral

Asesoramiento Fiscal, Laboral y Tributario
Empresas y Particulares

Asesoramiento Jurídico Integral

Gestión Inmobiliaria

Agencia de Seguros

Servicios Agrarios. Cuaderno de Campo(GIP)
Particulares y Cooperativas

Ciudad Real
Ronda Alarcos, 48 Local 3 - 13002
926 231 164

Arenales de San Gregorio
Avda. Juan Carlos I, 14 - 13619
926 584 245

Campo de Criptana
C/ Virgen de Criptana, 36 Local -13610
926 563 289

gesinter consulting

Asesoría de empresas
Gestoría Administrativa

Fiscal · Laboral · Jurídica · Contable
soluciones informáticas · seguros de particulares y de empresas · sevicios inmobiliarios

C/. Soledad, 35. Campo de Criptana Telfs.: 926 56 33 03 - 926 58 90 67 · Fax: 926 56 32 57

www.gesinter.es gesinter@gesinter.es

LuisadelaGuia
AGENTE DE SEGUROS E INMOBILIARIA
C/ Soledad, 35 de Campo de Criptana
926 56 90 02 // 609 25 24 30
luisadelaguia@gmail.com

BAR GIBA
Especialidades en carnes a la brasa, asados y comidas caseras.
Teléfonos de contacto:
926 56 21 20 Local
660 39 73 78 Fernando
618 32 86 96 J. Miguel
Pol. Ind. Pozo Hondo
Avda. Castilla la Mancha, 59
Campo de Criptana

Casa Ortega
CHEMA
C/. Virgen de Criptana, 24 -Lcl.
Telfs.: 926 564 262 - 660 979 137
13610 - CAMPO DE CRIPTANA (Ciudad Real)

GIGANTES clubNatación
TRIGIGANTES
SOMOS TÚ CLUB
CUALQUIER MODALIDAD DEPORTIVA QUE PRACTIQUES TE PODEMOS AYUDAR. NO TE LO PIENSES Y PONTE EN CONTACTO CON NOSOTROS.
NATACION, DISCAPACIDAD FÍSICA, ESCUELA, TRIATLON, DUATLON, AGUAS ABIERTAS, ACUATLON...
INFÓRMATE SIN COMPROMISO
AV SARA MONTIEL, SN 13610 - CAMPO CRIPTANA TELEF: 630 97 84 19

MARCHANTE MOTOR S. L.

¡Entra en nuestra Web y descubre nuestras Ofertas!
www.marchantemotor.com

· Venta de Vehículos nuevos y de ocasión
· Reparación mecánica y eléctrica
· Diagnosis multimarca
· Reparación y cargas de aires acondicionados
· Montaje y equilibrado de ruedas
· Venta de accesorios para la agricultura

NEW HOLLAND AGRICULTURE · CITROËN · ELECTROCOUP · BalaFer

Polígono Ind. Avda.Andalucía Nº6
Tel. 926 56 19 76 / 926 56 42 53
Fax: 926 56 04 98
Email:v@marchantemotor.com
www.marchantemotor.com

HIPOTECAS Realidad
IMAGINA TU CASA, HAZ REALIDAD TU HIPOTECA
Infórmate en nuestras oficinas o en www.hipotecasrealidad.es
Globalcaja
QVIXOTE

Aluminios QVIXOTE
Sistemas de Carpintería de Aluminio
Cerramientos - Techos deslizantes
C/. Socuéllamos, n.º 2
13610 Campo de Criptana (C.-Real)
Tlf: 647 529 411- 647 529 297
926 58 95 07

CARNICERÍA Hnas. MUÑOZ
¡¡ESPECIALIDAD EN CARNES FRESCAS CHORIZOS Y SALCHICHAS CASERAS!!
C/. Fuente del Caño, 7
Teléfono: 926 563 090
CAMPO DE CRIPTANA - Ciudad Real

EMBUTIDOS Y JAMONES
JUANAN, S. L.
C/. Mira, 9 - Teléf. 926 56 24 70
- Carnicería - Móvil: 667 61 38 97

TALLER DE CHAPA Y PINTURA
ALCRIP, S. L.
C/. Miguel Henríquez de Luna, s/n - Parcela A - 5
Teléfono: 926 56 16 13 - Fax: 926 11 05 50
13610-CAMPO DE CRIPTANA (Ciudad Real)
talleresalcrip@hotmail.com

LOS AUTÓNOMOS NO PARECEN HUMANOS.
PERO EL BOLSILLO TAMBIÉN LES DUELE.
Por eso, si eres autónomo,
TAMBIÉN TE QUITAMOS LAS COMISIONES
en todas tus cuentas* por tener tus seguros sociales o impuestos domiciliados.
Bankia
SIGAMOS TRABAJANDO
*Según condiciones generales, disponibles además en oficinas Bankia y bankia.es

TE ESCUCHAMOS
BANCA ONLINE · BANCA TELEFÓNICA · RED OFICINAS
CAJA RURAL
CASTILLA-LA MANCHA
Excelencia en Igualdad

Refréscate

la Criptanense
Distribución de Bebidas

Móvil: 676 462 276 · 676 462 277
Teléfono: 926 56 02 41
E-mail: lacriptanensesl@hotmail.com
C/Zorilla, 9 · Campo de Criptana (13610) · Ciudad Real

BODEGAS DEL SAZ
THE EXCELLENCE ORIGIN 1930

Maestro Manzanares, 57- Tel. 926 56 24 24
13610 CAMPO DE CRIPTANA - Ciudad Real - SPAIN
bodegasdelsaz@bodegasdelsaz.com
www.bodegasdelsaz.com

BODEGAS DEL SAZ 1930 THE EXCELLENCE ORIGIN

BODEGAS
SIMBOLO
since 1954
PREMIOS
GRAN SELECCIÓN
2016
EDICIÓN XXVII
ALIMENTOS DE CASTILLA-LA MANCHA
SIMBOLO CRIANZA 2012
MEDALLA DE ORO
LA MANCHA
SÍMBOLO
CRIANZA
TEMPRANILLO
© 2015 Bodegas Símbolo. All rights reserved. BODEGAS SIMBOLO C/ Concepción, 135
13610 Campo de Criptana (Ciudad Real) España
Tfno: 926 589 036 Fax: 926 589 041 www.bodegassimbolo.com

VINÍCOLA DEL CARMEN
Sociedad Cooperativa de C-LM
VINÍCOLA DEL CARMEN
Fundada en 1897
926 56 10 26 - 926 56 12 57
www.vinicarmencriptana.com

Grupo Huertas

MOVIALSA
Mostos, Vinos y Alcoholes

C/ Mompó, 2
13610 - Campo de Criptana
Teléfono: 926 58 96 50
Fax: 926 56 22 16
e-mail: administracion@movialsa.es
www.movialsa.es

Monte Don Lucio
Vinos

travesa
TRANSPORTES

C/ Mota , 2
13610 - Campo de Criptana
Teléfono: 926 56 41 11
e-mail: albertocruz@travesa.net

- Últimas tendencias en peluquería y estética -
LUXURY
ASESORÍA DE IMAGEN Y COMPLEMENTOS
Teléfono: 926 563 933
Calle Tercia Nº 14 B
Campo de Criptana

abadman
ESPECIALISTA EN VINILO TEXTIL
PERSONALIZACION DE CAMISETAS
PEÑAS, DESPEDIDAS, EQUIPACIONES
DEPORTIVAS Y ROPA LABORAL
C/DUQUE DE SAN FERNANDO 7 • 611475635
abadman.es abadman@icloud.com

Clínica Dental
Rosa Balda Domínguez
Francisco Laita Sin
Francisco José Laita Balda
Tlfn: 926563313
C/ Convento, 10
13610 Campo de Criptana
Tlfn: 926563313

aluminios criptana s. l.
Polig. Ind. Pozo Hondo
Avda. Comunidad de Madrid, 11
13610, Campo de Criptana
Ciudad Real
Tel: 926 56 34 56
Fax: 926 56 34 80
e-mail: aluminios_crip@terra.es

GIMENEZ GANGA LA MANCHA

PERSIANAS - CORTINAS
COMPACTOS - TOLDOS
PUERTAS SECCIONALES
PUERTAS DE SEGURIDAD
PERSIANAS DE INTERIORES
STORES...

Políg. Ind. Pozo-Hondo
Avda. Castilla León - Pcla. 36
Teléf.: 926 56 41 99 - Fax: 926 56 37 65
13610-CAMPO DE CRIPTANA (Ciudad Real)
info@gimenezgangalamancha.com

GASOLEOS MANZA
E HIJOS, S.L.

GASOLEO A-B : REPARTO A DOMICILIO
TELÉFONO DE PEDIDOS:
679 456 400 926 56 43 93

Avda Comunidad de Murcia,86
13610 CAMPO DE CRIPTANA
(ciudad real)
gasoleosmanza@gmail.com

FERIA Y FIESTAS CAMPO DE CRIPTANA 2016

¡QUE VIVAN LOS DIENTES!

IMPLANTES
DESDE 28 € MES

Y BLANQUEAMIENTO GRATUITO
PARA UN MIEMBRO DE TU FAMILIA
CON TU TRATAMIENTO

CATALANO
CLÍNICAS ODONTOLÓGICAS

CALLE CASTILLO, 15. CAMPO DE CRIPTANA. TELÉFONO 926 56 25 07

Aceptamos Seguros: Europea, Seguros Santa Lucía, Seguros Almudena, ADESLAS, Sanitas
Asisa, Occiso Asiser, Aviva, Dentired.

Dentaelen

Tu sonrisa nuestra mejor calidad

Siempre a la vanguardia de la tecnología

- ORTODONCIA INVISIBLE
- DISEÑO DE LA SONRISA
- IMPLANTES DE CARGA INMEDIATA
- PACIENTES ESPECIALES

Alcázar de San Juan
C/ Dóctor Jesús González Merlo S/N
926 56 72 00

Campo de Criptana
C/ Virgen, 2
926 58 94 45

Quintanar de la Orden
C/ Grandes, 14
925 18 18 89

www.dentaelen.es · info@dentaelen.es

ag
construcciones
alcañiz de la guía

CENTRO CIVICO Y CULTURAL

HORMIGONES CRIPTANA

construcciones guial

ALCAÑIZ DE LA GUÍA
C/ TRAVESÍA MONTE Nº 5 - CAMPO DE CRIPTANA (C.REAL)
TELÉFONO: 926 58 90 70 - FAX: 926 58 91 88

HORMIGONES CRIPTANA
C/ TRAVESÍA MONTE Nº 6 - CAMPO DE CRIPTANA (C.REAL)
TELÉFONO PEDIDOS: 619 551 464 - TELÉFONO PLANTA: 629 677 611

CONSTRUCCIONES GUIAL, S.L.
CL PRIM 8 DE CAMPO DE CRIPTANA

Construcciones y Reformas

Manzaneque Lozano, S. L.

Calle Luna, 14
Teléfono / Fax: 926 56 32 24
Móvil: 670 21 35 71
13610 CAMPO DE CRIPTANA
(Ciudad Real)

e-mail:manzanequelozano@hotmail.com
cyrmanzanequelo@terra.es

vigasimitacion.es
vigas y paneles a medida
Vigas y paneles imitación a madera de poliuretano - Sin mantenimiento
Fabricamos vigas a medida - Fáciles de instalar - Sin obras
Tlf: 687 63 88 52 E-mail: info@vigasimitacion.es P.I Campo De Criptana

creàtikos
·Diseño gráfico ·Ilustración
·Diseño web ·Impresión
Teléfono: 616 399 587 contacto@creatikos.com
www.creatikos.com

CRISTALERÍA MARQUETERÍA
Diego Palomar Casarrubios
CRISTALERÍA DIEGO, S.L.
Tlf/Fax 926 56 10 38 MÓVIL 607 46 09 73 / 615 573 959
Tienda: C/. Sara Montiel, 17 cristaldiego@yahoo.es
Taller: Gran Capitán 27 / Campo de Criptana / Ciudad Real

INSONORIZACIONES
Armstrong
ESCAYOLA
ROCKWOOL
T. DESMONTABLES
PLADUR
isover
DECORACIONES EN ESCAYOLA
MAPIN S. L.
MANUEL PINTOR BARRIOS
GERENTE
Depósito de Aguas,15 | Teléf.: 926 56 43 79 | Móvil: 639 11 07 96
ALMACÉN-EXPOSICIÓN: Polig. Ind. Pozo-Hondo Avda. Comunidad de Murcia, 19
13610-CAMPO DE CRIPTANA (Ciudad Real) | mapin@telefonica.net

CEREZO
Lista de Bodas
Regalos y Decoración
Travesía de la Virgen, 2
Tel.: 926 56 42 58
Campo de Criptana

CONSTRUCCIONES Y REHABILITACIONES
GIS
FACHADAS Y CUBIERTAS
criptana, s. l.
Calle Monte, 28
Móvil: 629 41 70 51
Móvil: 629 42 16 57
MANUEL
13610-CAMPO DE CRIPTANA (Ciudad Real)

GRUPO inporman®
Visite nuestra tienda online
de artículos deportivos
www.inporman.com/prestashop

DROGUERÍA LA PALOMA
PERFUMERÍA - PINTURAS
¡Precio y surtido incomparable!
C/ Paloma, 11 – Telf. y fax: 926 56 24 41
Campo de Criptana (Ciudad Real)

ELECTRICIDAD
VIAR, S. L.
INSTALACIONES ELÉCTRICAS EN GENERAL
CAMOTA 8. CAMPO DE CRIPTANA - CIUDAD REAL
TLFNO. / FAX: 926 56 10 07 MÓVIL: 678 601 223

RAPLITEC

INSTALACIONES ELÉCTRICAS – TELECOMUNICACIONES

ANTENAS TV, RED DE DATOS, FIBRA ÓPTICA
ILUMINACIÓN DECORATIVA, ALUMBRADO PÚBLICO
MEGAFONÍA, SISTEMAS DE VIDEOVIGILANCIA (CCTV)
INSTALACIONES ELÉCTRICAS EN GENERAL
DOMÓTICA (EDIFICIO INTELIGENTE)
PLACAS SOLARES (BOMBEO SOLAR)
EFICIENCIA ENERGÉTICA

SERVICIO TECNICO OFICIAL DE VIDEOPORTEROS

ALCAD TEGUI Comelit FERMAX

RAMIREZ APLICACIONES TECNOLOGICAS, S.L
607 33 18 52 - 696 906 907
raplitec@raplitec.com

OFICINAS: C/ LOPE DE VEGA, 12
CAMPO DE CRIPTANA

MASTER CADENA
Precio y mucho más
Electrodomésticos Rafael Ramírez
Especialistas en electrodomésticos
Instalación y venta de Aire Acondicionado
C/ Sara Montiel, 20. Tel./Fax: 926 560 061· Campo de Criptana · Ciudad Real · master@electramirez.e.telefonica.net

IEG INSTALACIONES ELECTRICAS G.ª-PANADERO
-INSTALACIONES ELÉCTRICAS EN GENERAL
-VENTA DE MATERIAL ELÉCTRICO
-TELECOMUNICACIONES
-INSTALACIONES SOLARES
Deposito de Aguas, 54 // Telf y Fax. 926 56 15 49
(13610) CAMPO DE CRIPTANA // e-mail: iegpanadero@gmail.com

expert KITCHENMAN
CRIPTANA ELECTROMAN, S. L.
Perfil
COCINAS
Calle Virgen de Criptana, 19
13610-CAMPO DE CRIPTANA (Ciudad Real)
Teléfono y Fax: 926 56 15 60
expertelectroman@expert.es • www.expert.es

Belén Alberca
Estética
CL Reina Cristina, 27
Tel.: 926 56 24 63 · 638 73 81 22
13610 Campo de Criptana
(Ciudad Real)

BELLEZA ÍNTEGRAL
VENTA DE PRODUCTOS DE PELUQUERÍA Y DE COSMÉTICA
CY SARA ANA, 14
CENTRO DE BELLEZA
TELF. 926560229
CY GENERAL BERNANT GARCIA, 11
TELF. 926560110
ALCAZAR DE SAN JUAN
WWW.CAMPODEBELLEZA.COM
TIENDA ONLINE

CRISTINA LÓPEZ-CASERO
FARMACIA
CRISTINA LÓPEZ-CASERO BELTRÁN
TITULAR
Tél. 926 560 299 Email. cristlbeltran@gmail.es
Virgen de Criptana 4 | 13610 Campo de Criptana (Ciudad Real)

Alberto Guijarro Pérez
926 56 09 54
Farmacia

Combustibles Criptana, S.L.
GASÓLEOS A DOMICILIO
PUENTE DE LAVADO MANUAL
PISTAS DE LAVADO DE ALTA PRESIÓN
ESTACIÓN DE SERVICIO
Avda. de la Hispanidad, s/n Telf: 926560285
Campo de Criptana

EN EXCAVACIONES MANZANEQUE LE OFRECEMOS:

Excavaciones:
- Limpieza y explanación de terrenos.
- Excavaciones para sótanos.
- Excavación de cimentaciones.
- Excavación de piscinas.
- Desmontes o rellenos de parcelas.
- Compactaciones.
- Pequeñas excavaciones dentro de viviendas.
- Servicio de miniexcavadora con martillo.

Derribos:
- Derribo de viviendas de hasta 10 m. de altura.
- Derribo de naves.
- Pequeños derribos de cercados.

Zanjeos:
Zanjeos para instalaciones de riego, en el que somos especialistas.
Zanjeos para canalizaciones, tanto en ciudad como en el campo.

Áridos y contenedores:
- Venta y transporte de áridos de todo tipo (arenas, gravas, tierra vegetal, etc.).
- Servicio de contenedores para residuos de obra.

Servicios para agricultura y ganadería:
- Limpieza y remonte de lindes en fincas.
- Limpieza de naves ganaderas.
- Todo tipo de trabajos agrícola con miniexcavadora, incluyendo clavado de postes para espalderas de viña.
- Venta y transporte de tinajas de cemento.

C/ GENERAL PEÑARANDA, 16
13610 · CAMPO DE CRITANA ·
CIUDAD REAL

TELÉFONO: 926 56 14 80
MÓVILES: 607 21 83 69 · 607 21 83 75
excamanza@gmail.com
www.excavacionesmanzaneque.com

bricoo & hogar
Alberto Pérez-Bustos Arribas
C/Fuente del Caño, 2
926558041 - 660308161

FERRETERIA LA PLAZA
FERRETERIA Y DROGUERIA
SERVICIO A DOMICILIO
C/. Cardenal Monescillo, 10 - Teléf./Fax: 926 56 04 38
13610-CAMPO DE CRIPTANA (Ciudad Real)

INSTALACIONES FONCAMAN
CL Cardenal Monescillo, Nº 19
13610 – Campo De Criptana
TF.: 926563710
Email: foncamancriptana@hotmail.es

Nueva tienda en Campo de Criptana
SUMINISTROS AGRÍCOLAS CRIPTANA
.TODO EN ACCESORIOS Y HERRAMIENTAS PARA EL CULTIVO DE LA VID
. FERRETERÍA INDUSTRIAL
Hidroten
Y TODO ELLO AL MEJOR PRECIO
LLAMA E INFORMATE SIN COMPROMISO
SUMINISTROS AGRÍCOLAS CRIPTANA
CTRA. DE ARENALES, 8 NAVE 4
Tfno: 652 936 541
13610 CAMPO DE CRIPTANA (C. Real)

arte y jardín
FLORISTERIA
Fijo: 926 56 22 11
Móvil: 687 59 12 63
Concepción, 69
CAMPO DE CRIPTANA

Crisanto Escribano, S. L.
INSTALACION Y VENTA DE
SANEAMIENTO Y CALEFACCION
S.Luis, 38
Teléfono, 926 56 03 66
E-mail: fontanero@infonegocio.com
CAMPO DE CRIPTANA

instalaciones LOPEZ 25 ANIVERSARIO
MANUEL LÓPEZ QUINTANAR
INSTALADOR AUTORIZADO
676953145
SANEAMIENTOS
FONTANERIA
CALEFACCIÓN
AIRE ACONDICIONADO
REFORMAS DE ALBAÑILERÍA
C/ ALCÁZAR, 5. TEL. Y FAX:
926563006
INSTALALOPEZ@HOTMAIL.COM
INSTALALOPEZ@YAHOO.COM
13610 CAMPO DE CRIPTANA (C.REAL)

LS SANEAMIENTOS LUMAN S.L.
INSTALACIÓN - SANEAMIENTOS - CALEFACCIÓN-GAS
MUEBLES DE COCINA Y BAÑO
Exposición y Oficinas:
C/García León, 43
Teléf: 926 561 955 - Fax: 926 563 080
lumansl@gmail.com
13610 Campo de Criptana (Ciudad Real)

Salvia Herbolario
Plantas Medicinales
Dietética
Aromaterapia
Fisioterapia
Inciensos
Alimentación Integral
C/ Campo de Criptana, 3 · 13610 Campo de Criptana (Ciudad Real) · 926 563 529

HOSTAL RESTAURANTE EGO'S
*** Habitaciones climatizadas
Baños completos, TV vía satélite
Carnes a la brasa. Puchero a la leña
T 926 564 304
C/ García León, 51
13610 Campo de Criptana

fotografía profesional
fotógrafo Chevy Lucas
FotoCASTILLO
Reportajes de Boda
Reportajes de Comunión
Fotografía Infantil
Fotografía Moderna y Artística
Fotografía Escolar
Diseño Gráfico
Reina Cristina,nº12.
Campo de Criptana
Tel: 608 39 98 66 (SOLO WHATSAPP)
Tel. Fijo: 926 58 92 42
...cuidamos de tus recuerdos
chevi@fotocastillo.e.telefonica.net

Mª BELÉN COLINET RODRÍGUEZ
PROFESORA
INGLÉS
FRANCÉS
Soledad, 8 Escalera 3.ª - 1.º Dcha.
13610 Campo de Criptana (Ciudad Real)
Teléf: 926 589 021
Móvil: 636 075 537

MANCHABYTE
Informática, Comunicaciones, Formación
C/ Doctor Bonardell, 9
13600 Alcazar de San Juan
(Ciudad Real)
TLF: 926546741

Inf&Co
Francisco Serrano Alcolea
SERVICIO INFORMÁTICO INTEGRAL
VENTA REPARACIÓN Y MANTENIMIENTO
DE EQUIPOS INFORMÁTICOS
www.informaticaycomunicaciones.es
C/ Antonio Espin nº23, 2ºA
13610 Campo de Criptana (C.Real)
Telf. 607885470
sat@informaticaycomunicaciones.es

Saneamientos
ERNESTO
646 05 12 85

926 56 24 63
926 56 39 08

Saneamientos
JOSÉ FRANCISCO
674 53 17 98

SERVICIOS DE CALEFACCIÓN

Calefacción por Suelo Radiante - Mantenimiento y Reparación de Calderas
Aire Acondicionado con Bomba de Calor

TRATAMIENTO INTEGRAL DEL AGUA

Instalaciones y Venta de Descalcificadores de Bajo Consumo y Osmósis Inversa
Venta de Equipos con Financiación Hasta en 36 Meses
Analizamos la Dureza del Agua de su Hogar con Asesoramiento de un Técnico Homologado por Sanidad
Gane la Guerra a la Cal y compruebe los Auténticos Beneficios del Agua

SERVICIOS DE FONTANERÍA

Instalaciones Integrales de Fontanería - Sustitución de Bañeras por Platos de Ducha con Mampara sin Necesidad de Albañilería y en tan solo 1 Día - Griferías y Sanitarios
Mantenimiento de Locales y Comunidades - Diseño y Montaje de Mobiliario de Cocinas

Detección de fugas bajo pavimento, Sin necesidad de rotura del mismo

DIAGNÓSTICO DE PÉRDIDAS DE CALOR EN VIVIENDAS

¡Descubra por donde pierde el calor su vivienda!

Gigante
club deportivo

AEROBIC
MARIA OLIVARES

*CLASES DE PADEL
*ORGANIZACIÓN DE PARTIDOS
*TORNEOS Y EVENTOS

CrossTraining
SPARTAN GIGANTES

SPINNING

ZUMBA kids jr

PERSONAL TRAINING
RAUL BARREJON

ZUMBA fitness

CARDIO BOX
MINERVA

+info: WWW.GIGANTEPADEL.ES / Email - CLUB@GIGANTEPADEL.ES
Avd. Comunidad Valenciana 1, Polígono Industrial Pozo Hondo
13610 Campo de Criptana (Ciudad Real) Telf. 926 58 11 97 / 679 81 60 38

ARIAS
Papelería Librería

LIBROS, REGALOS, MATERIAL DE OFICINA, SELLOS IMPRESOS, SERVICIO DE FAX AL PÚBLICO, PRENSA , REVISTAS, FOTOCOPIAS Y ENCUADERNACIONES

C/Castillo Nº 4
Teléfono: 926 560 527
Campo de Criptana

juguettos®
el país de siempre jugar®

Alcázar de San Juan – C/ Emilio Castelar, 50 y Avda. de los Vinos 20 -Pol. Ind. Alces
Campo de Criptana – C/ Castillo, 3 / Tomelloso – C/ Doña Crisanta, 26
Quintanar de la Orden – C/ San Francisco, 7

MERLIN

INSTRUMENTOS MUSICALES
C/ Castillo 3 – Campo de Criptana
C/ San Francisco 7 – Quintanar de la Orden

"PONEMOS RITMO EN TU VIDA"

GRILL
MENÚ
COMO EN CASA
C/CASTILLO, 40
CAMPO DE CRIPTANA

COMO EN CASA
COMIDA CASERA PARA LLEVAR
PEDIDOS: 926 56 36 04
*POLLOS ASADOS
*MENÚ DIARIO
*PAELLAS
*PANADERÍA

Sánchez-Quintanar, S.L.

BigMat
Almacenes profesionales
para la construcción

Calle Concepción, 90 - Tel. 926 56 04 83 - Fax 926 56 03 00
e-mail: squintanar@bigmat.es - www.bigmat.es
13610- CAMPO DE CRIPTANA

Multiservicios
Proliman
Mantenimiento de Piscinas
Limpieza en general
Tratamientos DDD
13610 Campo de Criptana
Ciudad Real
926 542 637
600 403 299
proliman@terra.com

audiocentro
GALINDO
federópticos
federópticos
Galindo
C/ Virgen, 12 - Campo de Criptana - Ciudad Real
Teléfono y Fax: 926 56 03 99
galindopticos@telefonica.net

mármoles
GALINDO
Mármoles y Granitos
Escaleras
Encimeras
Fachadas
Arte Funerario
José Ángel Galindo
Movil 649 47 18 89
TFNO.:926560220
FAX:926568180
Pol.Ind.Pozo Hondo, Avda. Castilla León P.27
13610 Campo de Criptana (Ciudad Real)
E-mail: marmolesgalindo@hotmail.com

CENTRO ÓPTICO Y AUDITIVO
Natural Optics
REINAVISIÓN
Reina Cristina, 47
13610 CAMPO DE CRIPTANA
Tel. 926 564 169
Pósito, 1
45830 MIGUEL ESTEBAN
Tel. 925 567 324
naturaloptics.com/reinavision
Síguenos en facebook

Orejón
REPOSTERÍA ARTESANA DE LA MANCHA
OREJÓN 75 AÑOS 1940-2015
www.orejon.es

JOYERÍA - RELOJERÍA
J. COLINET
JOYA MANCHEGA, S. L.
Calle Soledad, 7 - 13610-CAMPO DE CRIPTANA (Ciudad Real)
Teléf./Fax: 926 56 00 93 - E-mail: gustavocolinet@mixmail.com

pan y +
Mari Cruz Rodríguez Manzaneque
José Luis Pozuelo Vivero
Avda. Hispanidad s/n
13610 Campo de Criptana (C.Real)
Tlf: 926589705 - 677177859
PANADERÍA

Panificadora
VIRGEN DE LOURDES, C.B.
629 741 318
Calle Huerto Pedrero, 15
13610 CAMPO DE CRIPTANA

PANIFICADORA
JEMI
PAN DE LEÑA
Y DULCES ARTESANALES
C/ Huerta Mañana, 5 - 13610 - CAMPO DE CRIPTANA
Teléfono: 926 56 30 96

el obrador de Manzaneque
PANADERÍA — BOLLERÍA
Ramón Rodríguez Manzaneque Manzaneque
Teléf.: 678 578 448 - 926 561 094
C/Delicias, 44
13610 Campo de Criptana (C. Real)

Peluquería Esperanza
Esperanza Centro Capilar
Esperanza Cruz Martín-Serrano
Especialista en Dermofitocología
C/ Eruelas, 4
13610-CAMPO DE CRIPTANA(Ciudad Real)
Teléfono: 926 56 39 06
e-mail: especruz@terra.es

Mª PAZ
PELUQUERÍA
C/ Reina Cristina, 27 - 1º B
13610 Campo de Criptana
Tlfn.:926 56 27 66

l&g
Salón de Belleza
y Peluquería
c/ Reina Cristina, 18
Campo de Criptana
CP 13610 (Ciudad Real)
Tlfno.: 926 58 97 47

LA NIÑA DE LOS PEINES
PELUQUERÍA MIXTA
SALÓN DE BELLEZA
926 67 86 20
C/VIRGEN DE CRIPTANA 18, PORTAL 1-LOCAL 2
13610 CAMPO DE CRIPTANA, CIUDAD REAL

da+
C/ Fernández Calzuelas, 1 - Tlfs 926 562 228-830
Campo de Criptana (Ciudad Real)

Zahara
ALTA COSMÉTICA PERFUMERÍA
COMPLEMENTOS
c/ Tercia, 22 13610 Campo de Criptana
Telf. 926 56 41 94 Ciudad Real

Persianas Muñoz
Todo tipo de persianas de interior y exterior, Mosquiteras, cortinas, Toldos y Arreglos
Calle Socuéllamos, 27
Teléfono: 926 562 692
Móvil: 650 053 827
13610-Campo de Criptana (Ciudad Real)

PESCARTUR
Calle Castillo, 17 - 926 56 11 44
CAMPO DE CRIPTANA

Pepe Alonso
Home design
Pinturas
Papel pintado
Vinilos decorativos
Fotomurales
C/Serna 9
926 561 592
Maxivinilos.com

ReparArte
Reparación y venta de instrumentos musicales de viento.
Travesía Alcázar nº4
13610 Campo de Criptana
(Ciudad Real)
Contacto:
670712903
926561970

· Fábrica de Queso Artesano ·

La Flor de Criptana

Sabores de siempre

Quesos curados, semicurados y en aceite

Santa Mónica, 15 - 13610 - Campo de Criptana - Ciudad Real
Teléfono : 926 56 12 92 - Móvil: 630 18 69 69

LAS Musas Campo de Criptana

C/BARBERO, 3, 5, 7 · CAMPO DE CRIPTANA · T. +34 926 589 191 · F.+ 34 926 589 179 · www.lasmusasrestaurante.com

Piccolo restaurante

Tlf: 926 56 20 48 picoloagustin@gmail.com C/ Serna Nº 19

carmetín

C/. Convento, 17 - Teléfono, 926 56 38 06
13610 CAMPO DE CRIPTANA (Ciudad Real)
carmetin321@hotmail.com

mabel cervantes

CAMPO DE CRIPTANA - ALCÁZAR DE SAN JUAN

Restaurante y Cafetería
AILA
C/. General Peñaranda, 48 - Tef.: 926 56 26 54 - 13610 CAMPO DE CRIPTANA (Ciudad Real)

La casa del bebe
Puericultura y canastilla
Mobiliario infantil y juvenil
Ropa y accesorios bebé
Todo en primeras marcas
Gran exposición
Mª Angeles Lizcano Díaz-Ropero
Virgen de Criptana, 8 13610-Campo de Criptana (C. Real)
lacasadebebe1@gmail.com Telf. Y Fax 926 563 991
www.facebook.com/LACASADELBEBECRIPTANA

Chikas
- moda joven -
C/ GRAL. PIZARRO Nº-1
13610 CAMPO DE CRIPTANA (C.REAL)
TFNO.: 926 563 485
modaschikas@hotmail.com

OCASO
Decesos, Vida, Hogar, Jubilación
Santa Ana, 9
13610 Campo de Criptana
Telf.: 926 560 806
Fax: 926 560 806

DESARROLLO
DISEÑO
DIGITAL
Tfno./Fax: 926 56 19 14
gema@3dcriptana.com
- ROTULACIÓN
- SEÑALIZACIÓN
- IMAGEN CORPORATIVA
- IMPRESIÓN DIGITAL
- DECORACIÓN DE INTERIORES
Pol. Ind. Pozo Hondo, Avda. Cdad. Madrid nº 12 B
13610 Campo de Criptana

EuroTaller
Cuestión de Confianza
MECANICA RAPIDA AL MEJOR PRECIO
¡¡ No te quedes sin nuestras novedades y síguenos !!
TECNOAUTO RAMIREZ
- PRE-ITV
- CAMBIOS DE ACEITE Y FILTROS
- CAMBIOS DE DISCOS Y PASTILLAS DE FRENO
- CORREAS DE DISTRIBUCIÓN
- ANTICONGELANTE – BATERIAS- ESCOBILLAS LIMPIA
- DIAGNOSIS Y RESET DE TESTIGOS
- REVISIÓN Y CARGA DE AIRE ACONDICIONAD
TECNOAUTO RAMIREZ, S.L
C/ Lope de Vega, 12. 13610 Campo de Criptana (Ciudad Real) Teléf.: 926560658 – 699977598 Fax: 926564305 tecnoauto@tecnoautoramirez.com

DISTRIBUIDOR DE
SUMINISTROS INDUSTRIALES

cofan

SUMINISTROS AMADOR
AMADOR SALIDO ESCRIBANO

CALLE COLÓN, 52
13610 - CAMPO DE CRIPTANA
Ciudad Real

Móvil.: 619 660 888
Teléf.: 926 560 560
Fax.: 926 58 97 23

MIGUEL ANGEL PINTADO
REPARACIÓN DEL AUTOMOVIL
Calle Sol, 49
Teléf. 926 56 31 29
13610-CAMPO DE CRIPTANA
(Ciudad Real)

MECAINSTALACIONES LA MANCHA, S. L.
Calle Delicias, 14
Teléfono: 926 56 43 86
CAMPO DE CRIPTANA
(Ciudad Real)

HERMANOS RUBIO C.B.
- COSECHADORAS
- MÁQUINAS DE VENDIMIAR
- EMPARRADOS
- ALQUILER DE MAQUINARIA AGRÍCOLA
- SERVICIO DE NEUMÁTICOS
TALLER MECÁNICO, SERVICIO OFICIAL JOHN DEERE
C/ ORIENTE, 2 - TELF.: 926 560 287 - 667 629 874
JOHN DEERE

Hermanos
ANGULO FERNÁNDEZ C. B.
TALLER ELÉCTRICO
Instalación del Automóvil
y Bobinado de motores
Instalador Oficial:
VIGIA VIESA
Teléfono/Fax: 926 560 360
Móvil Bautista: 637 719 437
Móvil Paco: 637 719 441
Calle Gregorio Bermejo, 16
13610 - CAMPO DE CRIPTANA
(Ciudad Real)

ESPECIALIDAD VEHÍCULOS INDUSTRIALES
Y SEMIRREMOLQUES
JOSÉ VICENTE UCENDO E HIJOS
TALLER MECÁNICO
Concepción, 129 (Ctra. N-420)
13610-CAMPO DE CRIPTANA
(Ciudad Real)
Telf taller: 926 56 13 16

CHE MOTOS
VENTA Y REPARACIÓN DE MOTOS Y BICICLETAS
C/ SANTA ANA Nº 47 · chemotos@hotmail.com · 635513371

AUTOCARES
ARTEAGA
LINEA REGULAR Y DISCRECIONAL
C/. Cristo, 18 - Teléf. 926 56 12 36
Móvil: 649 421 048
13610-CAMPO DE CRIPTANA
(Ciudad Real)

TCF
TRANSCOFRAN
TRANSPORTES
ÁMBITO NACIONAL
BASCULANTES Y PLATAFORMAS
Teléfs. 926 58 90 32 - 926 56 02 72
Fax: 926 58 90 44
Maestro Manzanares, 6
13610 - CAMPO DE CRIPTANA
(Ciudad Real)

Julia
Julia Vela Muñoz
juliavela.boutique@gmail.com
CAMPO DE CRIPTANA
C/ Santa Ana, 15
926 56 06 24
ALCÁZAR DE SAN JUAN
C/ San Francisco, 8
640 34 65 18

Comatra

AGENCIA DE TRANSPORTE

TRANSPORTE NACIONAL E INTERNACIONAL DE LIQUIDOS EN CISTERNAS CALORIFUGADAS

Avenida de la Hispanida,15
Telfs: 926 56 02 59 - 926 58 90 29 - Fax: 926 56 03 50
www.comatra.es
e-mail: comatra@comatra.es
13610 Campo de Criptana (Ciudad Real)

Laerre
Fertilizantes

Porque tú quieres crecer
abona con Laerre

Basura de Ganado

Comercial:
670 050 720

Laerre Sánchez, sl
Camino Cuerva Km 0,700
45128 Menasalbas (Toledo)
Tel. 925 407 406

G.M.G. S. L.

AGENCIA DE TRANSPORTES
TRANSPORTES NACIONALES
E INTERNACIONALES

Pol. Ind. Pozo-Hondo - Avda. Comunidad de Madrid, 9
Telf: 926 56 42 02 - Fax: 926 56 36 51 - CAMPO DE CRIPTANA
www.ama-trans.com
zmunoza@nexo.es

CASA EL YELMO DE MAMBRINO
VIVIENDAS VACACIONALES

"Pues ese es el Yelmo de Mambrino, dijo Don Quijote
Apártate a una parte y déjame con él a solas: verás cuán sin hablar
palabra, por ahorrar del tiempo, concluyo esta aventura y queda por mío el
yelmo que tanto he deseado."

wifi
Aire acdo.
tv
baño
secador
Cocina equipada

C/ Cuesta Virgen de la Paz, 3, (Sierra de la Paz)
13610, Campo De Criptana, (CR)

3 dormitorios, capacidad 8 personas.
Amplio salón-cocina con vitrocerámica, lavavajillas, frigorífico, microondas, tv digital en todas las habitaciones.
Baño completo, secador de pelo, toallas, dispensadores de jabón y champú.

Síguenos en:

Información y reservas online
www.casaelyelmodemambrino.com

Posito a Poso

C/ Fernandez Calzuelas 3
Teléfono: 685 106 657
Campo de Criptana
Ciudad Real

EMPRESA	ACTIVIDAD	TELÉFONO	FAX	MÓVIL
AURELIA FUENTES BERMEJO	ABOGADOS	926563915		691562635
CARLOS CHACÓN MADRID	ABOGADOS			639567989
LAERRE SÁNCHEZ S.L.	ABONOS DE GANADO	925407406		670050720
XPORTQUIMOIL	ACEITES Y GRASAS IND.	926561200		
ACRYNOX	ACEROS INOXIDABLES Y DER.	926588993	926588994	
"JOMAINOX" JOSE Mª MART. VIIOLERO	ACEROS INOXIDABLES Y DER.			690682006
NUTRYFER	AGRICULTURA	926561030	926561495	
AGRÍCOLA MECÁNICA	AGRICULTURA	925560620		609136843
AQUONA	AGUA	926564144		
DEPURMANCHA	AGUA	926563821		670270837
GRUPO CRIPTANA	AISL. Y CALURIFUGADOS	926563547		
AUTOSERVICIO ENCARNITA	ALIMENTACIÓN	926562914		
"GULLÓN" IGNACIO MUÑOZ PEREA	ALIMENTACIÓN	926563642	926563642	696906903
FRUTERÍA- PESCADERÍA SEBASTIÁN	ALIMENTACIÓN	926560332		
HERMANOS PINTOR	ALIMENTACIÓN	926560083	925562932	
COBOS MANJAVACAS	ALIMENTACIÓN	926560272	926589044	
COOP. SANTÍSIMO CRISTO DE VILLAJOS	ALMAZARA	926563111		
EL PORTÓN DE CRIPTANA	ANTIGÜEDADES	926560247		
CARLOS ANTONIO GUTIERREZ MARTIN	ARQUITECTOS E INGENIEROS	926564136	926564136	649574304
ISIDORO OLIVARES LUCAS-TORRES	ARQUITECTOS E INGENIEROS			666509266
ARQUINUR	ARQUITECTOS E INGENIEROS	926578133		
ARTES GRÁFICAS DIAZ-HELLIN	ARTES GRÁFICAS	926560221		
APLAGES www.campodecriptana.info		926563303		
APLAGES ASESORIA	ASESORÍA FISCAL	926562316		
ASEMPRESS	ASESORÍA FISCAL	926563009	926563009	
GESTORIA ADMINISTRATIVA DARIANA	ASESORÍA FISCAL	926700006		605544130
GESINTER CONSULTING S.L.	ASESORÍA FISCAL	926563303		
J. ADOLFO DÍAZ RODRÍGUEZ - PALMERO	ASESORÍA FISCAL	926564093		
ASEPYME	ASESORÍA FISCAL	926564384		
GLOBALGESTION	ASESORÍA FISCAL	926563289		
SEGUROS E INMOB. Mª LUISA DE LA GUÍA	AGENTE DE SEGUROS			609252430
ASOCIACIÓN DE COMERCIO	ASOCIACIONES	926561580		
ASC, CLUB NATACIÓN GIGANTES	ASOCIACIONES			630978419
COJALI S.L.	AUTOMÓVILES	926563928		
MARCHANTE MOTOR	AUTOMÓVILES	926561967	926560498	
BANKIA	BANCOS Y CAJAS DE AHORROS	926589640		
CAJA RURAL CASTILLA LA MANCHA	BANCOS Y CAJAS DE AHORROS	926560666	926560284	
GLOBALCAJA	BANCOS Y CAJAS DE AHORROS	926560219		
BAR CASTILLO	BARES	926560042		
BAR GIBA	BARES	926562120		
"EL CAFÉ" - ROSA Mª REILLO CASARRUBIOS	BARES	926589518		
CAFÉ BAR PIZZERÍA DIQUES	BARES, CAFETERÍA, PIZZERÍA	926048049		667553876
BEBIDAS CARBÓNICAS LA CRIPTANENSE	BEBIDAS	926560241	926560241	
BODEGAS DEL SAZ	BODEGAS	926562424		
COOP. NTRA. SRA. DE CRIPTANA "BGAS. SÍMBOLO"	BODEGAS	926560175	926589041	
COOP. VINÍCOLA DEL CARMEN	BODEGAS	926561257		
MOVIALSA "GRUPO HUERTAS"	BODEGAS	926589650		
CASA ORTEGA "CHEMA"	CARNICERÍAS	926564262		660979137
HERMANAS MUÑOZ	CARNICERÍAS	926563090		
EMBUTIDOS Y JAMONES JUANAN S.L.	CARNICERÍAS	926562470		
ALUMINIOS CRIPTANA	CARPINTERÍA DE ALUMINIO	926563456	926563480	

EMPRESA	ACTIVIDAD	TELÉFONO	FAX	MÓVIL
ALUMINIOS QUIXOTE	CARPINTERÍA DE ALUMINIO	926589507		647529411
ABADMAN	CAMISETAS			611475635
TALLERES Y MONTAJES RUBIO	CARPINTERÍA DE ALUMINIO	926589245		655564112
GIMENEZ GANGA LA MANCHA	CARPINTERÍA DE ALUMINIO	926564199	926563765	
ALCRIP S.L.	CHAPA Y PINTURA	926561613		
CATALANO CLÍNICA DENTAL	CLÍNICAS DENTALES	926562507		
CLÍNICA DENTAL ROSA BALDA	CLÍNICAS DENTALES	926563313		
DENTAELEN SLP	CLÍNICAS DENTALES	926589445		
GASOLEOS MANZA E HIJOS	COMBUSTIBLES	926564393		
LUXURY	COMPLEMENTOS Y REGALOS	926563933		
ALCAÑIZ DE LA GUIA S.L.	CONSTRUCCIÓN	926589070	926589188	619551454
CONSTRUC. Y REF. MANZANEQUE LOZANO	CONSTRUCCIÓN	926563224	926563224	670213571
GIS CRIPTANA S.L.	CONSTRUCCIÓN			629417051
VIGASIMITACION.ES	CNTRC. VIGAS DE IMITACIÓN			687638852
URBACÓN	CONSTRUCCIÓN	926562938		
CRISTALERIA DIEGO	CRISTALERÍA	926561039		
CEREZO C.B.	DECORACIÓN	926564248		
DECORACIONES EN ESCAYOLA MAPIN S.L.	DECORACIÓN	926564379		639110796
CREÁTIKOS ESTUDIO CREATIVO	DISEÑO GRÁFICO			616399587
DEPORTES CRONOS	DEPORTES	926563916		
INPORMAN	DEPORTES	926589045	926563977	
DROGUERÍA LA PALOMA	DROGUERIA	926562441		
ELECTRICIDAD VIAR S.L.	ELECTRICIDAD	926561007	926561007	678601223
RAPLITEC	ELECTRICIDAD	607331852		696906907
INST. ELECTRICAS GARCIA PANADERO	ELECTRICIDAD	926561549		
PECALUX	ELECTRICIDAD	926563083	926563083	
CRIPTANA ELECTROMAN	ELECTRODOMESTICOS	926561580	926561580	
ELECTRODOMÉSTICOS RAMIREZ	ELECTRODOMESTICOS	699977597		
EST. DE SERVICIO VALERIANO LORENZO S.A.	ESTACIÓN DE SERVICIO	926560285		
EST. DE SERVICIO DARIANA "GALP"	ESTACIÓN DE SERVICIO			
BELEN ALBERCA GÓMEZ	ESTÉTICA	926562463		
BELLEZA INTEGRAL	ESTÉTICA	926562229		
EXCAVACIONES MANZANEQUE	EXCAVACIONES	926561780		
CRISTINA LÓPEZ-CASERO BELTRÁN	FARMACIAS	926560209		
ALBERTO GUIJARRO PÉREZ	FARMACIAS	926560954		
BRICO&HOGAR	FERRETERÍAS	926558041		660308161
FERRETERÍA LA PLAZA	FERRETERÍAS	926560438	926560438	
SUMINISTROS AGRÍCOLAS CRIPTANA	FERRETERÍA AGRÍCOLA			652936541
ARTE Y JARDÍN	FLORISTERÍAS	926562211		687591263
CRISANTO ESCRIBANO S.L.	FONTANERÍA	926560366		
FONCAMAN	FONTANERÍA	926563710		
SANEAMIENTOS E. OVEJERO Y J. FRANCISCO	FONTANERÍA	926562463	674531798 / 646051285	
INSTALACIONES LÓPEZ QUINTANAR, S.L	FONTANERÍA	926563006		
FOTO CASTILLO	FOTOGRAFÍA			608399866
GIGANTE PADEL	GIMNASIO	926561197		
HERBOLARIO SALVIA	HERBOLARIO	926563529		669519884
"COMO EN CASA" RAMON RUBIO	HOSTELERÍA	926563604		655564112
HOSTAL RESTAURANTE EGO'S	HOSTAL	926564304		
Mª BELEN COLINET RODRIGUEZ	IDIOMAS	926589021		636075527
MANCHABYTE	INFORMATICA	926546741		
"INF&CO"	INFORMATICA	607885470		

EMPRESA	ACTIVIDAD	TELÉFONO	FAX	MÓVIL
JOYA MANCHEGA S.L. "JOSÉ COLINET"	JOYERÍA	926560093	926560093	
JUGUETTOS	JUGUETERÍA	926560664		
BIGMAT SANCHEZ QUINTANAR	MADERA	926560483	926560300	
PROLIMAN MULTISERVICIOS	MANTENIMIENTO PISCINAS	926542637		600403299
MÁRMOLES GALINDO S.L.	MÁRMOLES	926560220		649471669
ÓPTICA GALINDO	ÓPTICAS	926560399		
REINAVISIÓN	ÓPTICAS	926564169		
PAN Y +	PANADERÍA	926589703		
REPOSTERÍA ARTESANA OREJÓN	PANADERÍA	926560445		
JOSE LUIS DURO ALBACETE	PANADERÍA			629741318
PANIFICADORA JEMI	PANADERÍA	926563096		
PANADERÍA RAMÓN RODRÍGUEZ-MANZ.	PANADERÍA	926561094		
PAPELERÍA ARIAS	PAPELERÍA	926560527		
PELUQUERÍA ESPERANZA	PELUQUERÍAS	926563906		
PELUQUERÍA Mª PAZ	PELUQUERÍAS	926562766		
SALÓN DE BELLEZA L&G	PELUQUERÍAS	926589747		
PELUQUERÍA LA NIÑA DE LOS PEINES	PELUQUERÍAS	926678620		611872347
PERFUMERÍAS DA+	PERFUMERÍAS Y COSMÉTICA	926587229		
ZAHARA	PERFUMERÍAS Y COSMÉTICA	926564194		
PERSIANAS MUÑOZ	PERSIANAS	926562692		650053827
PESCARTUR	PESCADERÍA	926561144		
PP ALARCOS	PINTURAS	926561592		
LA FLOR DE CRIPTANA	QUESERÍA	926561292		630186969
REPARARTE	REPARACIÓN DE INSTRUMENTOS	926561970		670712903
RESTAURANTE LAS MUSAS	RESTAURANTES	926589191		
RESTAURANTE PICCOLO	RESTAURANTES	926562048		
MABEL CERVANTES	RESTAURANTES	926540791		
RESTAURANTE ATILA	RESTAURANTES	926562654		
CARMETÍN	ROPA	926563803		
CHIKAS	ROPA	926563485		647649659
LA CASA DEL BEBÉ	ROPA	926563942		
3D DISEÑO DIGITAL	ROTULACIÓN	926561914		
OCASO	SEGUROS	926560806	926560806	
DARIANA 2010 CORREDURÍA DE SEGUROS	SEGUROS	926589098		
SUMINISTROS AMADOR S.L.	SUMINISTROS INDUSTRIALES	926560560	926589723	619660888
TECNOAUTO RAMIREZ S.L.	TALLER DE ELECTRICIDAD	926560658		699977598
MIGUEL ANGEL PINTADO JIMENEZ	TALLER MECÁNICO	926563129		
HERMANOS RUBIO C.B.	TALLER MECÁNICO	926560287		667629874
HERMANOS ANGULO FERNANDEZ C.B.	TALLER MECÁNICO	926560360	926560360	637719437
MECAINSTALACIONES LA MANCHA, S.L.	TALLER MECÁNICO	926564386		
VOLVO	TALLER MECÁNICO	926561316		
MOTOS CHEMA	TALLER DE MOTOS Y BICIS			635513371
A.M.A.	TRANSPORTE DE MERCANCÍAS	926564202	926563651	
TRANSCOFRAN S.L.	TRANSPORTE DE MERCANCÍAS	926589032	926589044	
TRANSPORTES COMATRA	TRANSPORTE DE MERCANCÍAS	926560259	926560350	
TRAVESA	TRANSPORTE DE MERCANCÍAS	926564111		
AUTOBUSES ARTEAGA	TRANSPORTE	926561236		649421048
CASA EL YELMO DE MAMBRINO	TURISMO - ALOJAMIENTO RURAL			615486316
JULIA	ZAPATERÍA	926560624		
PASITO A PASO	ZAPATERÍA			685106657

WWW.CAMPODECRIPTANA.ES

CAMPO DE CRIPTANA

MARCA LA DIFERENCIA

Excmo. Ayuntamiento de Campo de Criptana

Tierra de Gigantes

PARTNER KNX

INSTALACIONES ELÉCTRICAS
PECALUX
ALTA Y BAJA TENSIÓN

INSTALACIONES ELÉCTRICAS
Instalaciones en alta y baja tensión para sectores industrial, residencial y rural, alumbrado público e iluminación decorativa

ENERGÍA SOLAR
Instalaciones solares fotovoltaicas para viviendas e industrias, y bombeo solar para riegos agrícolas

ESTUDIO DE INGENIERÍA
Proyectos de ingeniería y actividad, dirección de obra, certificados, estudios técnicos, licencias y legalización de instalaciones

TELECOMUNICACIONES
Antenas TDT/SAT y Wi-Fi, redes de datos y fibra óptica, videoporteros, megafonía y sistemas de videovigilancia (CCTV)

CLIMATIZACIÓN
Dispositivos de aire acondicionado y bomba de calor tipo split, cassette y conductos para viviendas y oficinas

DOMÓTICA
Integradores certificados KNX para instalaciones domóticas de telegestión, seguridad y ahorro energético para todo tipo de edificios

MANTENIMIENTO
Servicio de reparación urgente con dispositivos en stock y mantenimiento de industrias, bodegas, almazaras y fincas rústicas

AUTOMATISMOS
Cuadros eléctricos de protección y maniobra, variadores, arrancadores y controladores de tarifas eléctricas

AHORRO ENERGÉTICO
Asesoramiento y tramitación de contratos eléctricos, optimizando potencias y tarifas, consiguiendo importantes ahorros económicos

C/ San Luis 40
13610 Campo de Criptana
Ciudad Real - España

926 56 30 83
pecalux@hotmail.com
www.pecalux.com