FERIA Y FIESTAS 2014

Campo de Criptana

Excmo. Ayuntamiento de
Campo de Criptana

Tierra de Gigantes

El Ayuntamiento de Campo de Criptana
quiere agradecer la labor inconmensurable
de los **VOLUNTARIOS**
para el fructífero desarrollo de importantes
proyectos culturales, sociales y deportivos.

Sois los verdaderos **gigantes**
que impulsáis a nuestro pueblo.
Muchas gracias a todos

Sumario

Feria y Fiestas 2014

Saluda del alcalde 4
"Es emociónate ver cómo continúa ese espíritu solidario iniciado por las primeras Cofradías, hoy extendido a multitud de asociaciones"

Saluda Hermandad del Santísimo Cristo de Villajos 6
"Os deseamos que estos días sean de verdadera alegría… y que la solidaridad demostrada siga siendo el reto diario de todo nuestro pueblo"

Saluda Hermandad de la Santísima Virgen de Criptana 7
"Vivamos estos días en honor a Cristo con sana diversión, y su Madre, la Virgen Santísima interceda por nosotros"

Reina y Damas 2014 8

Discapacidad y Voluntariado 12
Artículo del presidente de FECAM

Fe y Voluntariado 14
Artículo del delegado diocesano de pastoral juvenil

Entrevista 16
Presidente de la Unión de Pensionistas y Jubilados de C-LM

Entrevista 18
Secretaria Scouts Ícaro de Albacete

Diez años del FIM 20
Sueños musicales y solidarios que se hacen realidad

Pregonero 2014 22
José Manuel Angulo Manzaneque

Anuario 23

Programa de Feria y Fiestas 2014 26

Directorio comercial 43

Diseño Gráfico y maquetación : **Creátikos** · Diseño de portada y separadores: **Francisco y Miguel Valbuena**

Un pueblo solidario, un pueblo con presente y futuro

Si la celebración de la Feria y Fiestas es momento para la reflexión y el análisis, yo quiero destacar la mayor virtud que tiene este pueblo, cuyos habitantes ahora bien merecen unos días de descanso y de diversión. La característica más sobresaliente, noble e infinita de los hombres y de las mujeres de Campo de Criptana es la Solidaridad, su espíritu altruista e inquebrantable de ayudar a las personas que más lo necesitan.

Por ello, este año 2014 el pregón de la Feria y Fiestas, en honor del Santísimo Cristo de Villajos, lo hemos dedicado a la solidaridad, con un reconocimiento público para exaltar, ponderar y homenajear al voluntariado, a las asociaciones y a todas aquellas personas que se desviven por los demás.

Si la Feria es momento tradicional para el balance, no voy a enumerar las infraestructuras y servicios culturales, educativos, deportivos, empresariales o sociales, que se ha dotado este pueblo en los últimos años. Si echamos la vista atrás, yo quiero sobre todo enfatizar los proyectos compartidos, los actos benéficos y solidarios.

Es emocionante y ejemplarizante ver cómo continúa ese espíritu solidario iniciado por las primeras Cofradías en el siglo XVI, hoy extendido a multitud de asociaciones. Un espíritu que habita y se multiplica en los corazones de personas de todas las edades, incluidos los jóvenes, una juventud modelo. Actos solidarios que durante todo el año llenan de vida, ilusión y esperanza el teatro, la verbena, la casa de asociaciones, la casa de cultura, las instalaciones deportivas, calles y plazas…, que cuentan con la complicidad de patrocinadores insignes.

Aunque quede mucho por hacer, para que la senda de la recuperación tenga efectos positivos en todas las familias, ese espíritu de unión y de trabajo

en equipo es el mejor bagaje, la mejor carta de presentación y aval para que Campo de Criptana afronte con esperanza y garantías el presente y el futuro.

Por eso este programa de Feria tiene como protagonistas a las asociaciones sociales y sanitarias, para lo que hemos solicitado colaboraciones literarias a personalidades del mundo del asociacionismo de otros puntos de la región, para que refieran cómo somos.

También como novedad, recuperamos el cartel de Feria y Fiestas, que lleva el sello Valbuena, gracias a Miguel, y

> “Trabajar unidos por quien más lo necesita, es garantía de futuro para todos”

elaborado por su padre. Abuelo, padres, hermanos y hasta los más pequeños que seguro que sorprenderán…, porque es una familia de artistas, de ingenio y gente trabajadora, que tanto hacen por la marca Campo de Criptana.

Una familia ejemplo como otras tantas de agricultores, comerciantes, empresarios, músicos, albañiles, transportistas y de cualquier gremio o sector, en la que se transmiten conocimientos y sobre todo valores de padres a hijos, que es lo que está sacando adelante a nuestro pueblo.

En esta línea de trabajo, de reconocimiento al voluntariado, de confianza en Campo de Criptana y de alianza entre vecinos, la Feria y Fiestas se configuran un año más abiertas a la participación de todos los criptanenses, porque es también tiempo de divertirse. Este pueblo lo sabe hacer de forma sana y respetando a los demás.

Gracias a todos por cuánto hacéis y por cómo lo hacéis.

Feliz Feria y Fiestas.

Santiago Lucas-Torres López-Casero
Alcalde de Campo de Criptana

Saluda

Hermandad del Santísimo Cristo de Villajos

Nos acercamos a los días de Ferias y Fiestas en honor de nuestro querido Santísimo Cristo de Villajos. Un año más, reunidas las familias, se acercan momentos de descanso, ocio y festejo tras un año de trabajo y, para muchos de nuestros vecinos, dificultades.

Desde estas líneas, la Hermandad de nuestro Santo Patrono os anima a disfrutar de estos momentos para encontrarnos con vuestros familiares y alegraros con vuestros amigos. Estos días de Fiesta nos ofrecen la posibilidad de relajarnos de nuestros quehaceres cotidianos, dedicar más tiempo al ocio y al descanso, de abrir nuestras casas a los cercanos y a los ausentes, y de disfrutar de la calle y la feria con los que más queremos.

Y, también, estos días nos permiten dedicar unos momentos a pensar en el futuro. Mirar un poco hacia atrás para valorar aquellas cosas que nos han ido bien y abandonar aquellas que nos han dificultado el camino, nos dará ánimos y esperanzas para afrontar este futuro con mayor fuerza y alegría. Y pedimos que nuestro Cristo ayude a cada uno de los vecinos de Campo de Criptana a lo largo del nuevo año.

Pero no podemos olvidarnos de nuestros paisanos que lo están pasando mal; que su presente no es como ellos desearían y su futuro no se ve muy claro. También son momentos para tenerlos presentes y comprometernos a ayudar a cambiar esta situación. Dicen que el futuro parece mejor que el pasado, pero todavía son muchas y muchos criptanenses los que no ven el futuro deseado. Esperamos que el compromiso de todos y la protección del Cristo de Villajos abran las puertas a una nueva esperanza para estas familias que lo están pasando mal.

Nos alegramos de la solidaridad demostrada por muchas entidades -públicas y privadas-, por la empresas y asociaciones de nuestro pueblo, por la Junta General de Cofradías y cada una de las hermandades que la componen, por las personas particulares, por cada uno de los criptanentes… que han aportado su granito de arena para que, en estos momentos, se puedan ir superando las dificultades, pequeñas o grandes, y muchos de nuestros vecinos puedan ver el futuro con más esperanza. Creemos que debemos estar contentos porque el pequeño esfuerzo y compromiso de muchos está ayudando de manera visible a nuestros convecinos.

Y, mirando hacia nuestra Hermandad, fruto de esa solidaridad compartida entre todos a los largo de los últimos años, con aportaciones económicas y con dedicaciones desinteresadas, en estos días podemos portar a nuestro Santísimo Cristo de Villajos en unas andas nuevas. El deterioro de las anteriores urgía a su sustitución, y el tiempo de espera hasta poder realizarlo ha sido largo; pero estamos satisfechos del trabajo realizado y contentos por el interés solidario de la vecindad de Campo de Criptana para que este reto sea hoy una realidad.

Os deseamos que estos días sean de verdadera alegría, que todos nos sintamos de fiesta y que la solidaridad demostrada siga siendo el reto diario de todo nuestro pueblo. Y os pedimos, como lo hacemos desde esta Junta Directiva, que nuestra devoción al Stmo. Cristo de Villajos y nuestro compromiso ayude a todos los que están pasando dificultades.

Felices Ferias y Fiestas
Hermandad del Stmo. Cristo de Villajos.

Saluda

Hermandad de la Santísima Virgen de Criptana

Desde la Junta de la Hermandad de la Stma. Virgen de Criptana agradecemos la oportunidad que se nos brinda de poder desear unas Felices Feria y Fiestas a los hijos de Campo de Criptana.

Son días que todo el pueblo desea que lleguen, eventos y actividades para todas las edades y de gustos muy variados, por eso reconocemos la gran labor y agradecemos a todas las personas que trabajan por ello y se preocupan para que todo esté a punto y preparado. No queremos dejar pasar la ocasión para recordar el verdadero ser de las fiestas que nos acontecen, días de alegría, de convivencia, re-encuentros entre los que marcharon fuera del pueblo y los familiares y amigos que quedan. Y todo ello girando en torno a la imagen del Stmo. Cristo de Villajos. Es curioso como muchas veces nos quedamos con lo superficial y anecdótico dejando pasar de largo el por qué de las cosas. El fundamento de las fiestas y trasfondo era algo religioso, que solía ser acompañado de otros actos que hiciesen vivir días de descanso, y no al contrario. No perdamos las buenas costumbres.

Estos días son una oportunidad para estrechar lazos de comunidad, de compartir momentos de esparcimiento, que por desgracia el ritmo de vida al que nos hemos acostumbrado no nos lo permite en la mayoría de las ocasiones. Desde los más niños, pasando por jóvenes y adultos, hasta los más mayores, vivamos estos días en Honor a Cristo con sana diversión, y su Madre, la Virgen Santísima interceda por nosotros para que todo sea del agrado y bien común.

Un fraternal saludo y ¡felices feria y fiestas!
La Junta

Reina y Damas

2014 · Campo de Criptana

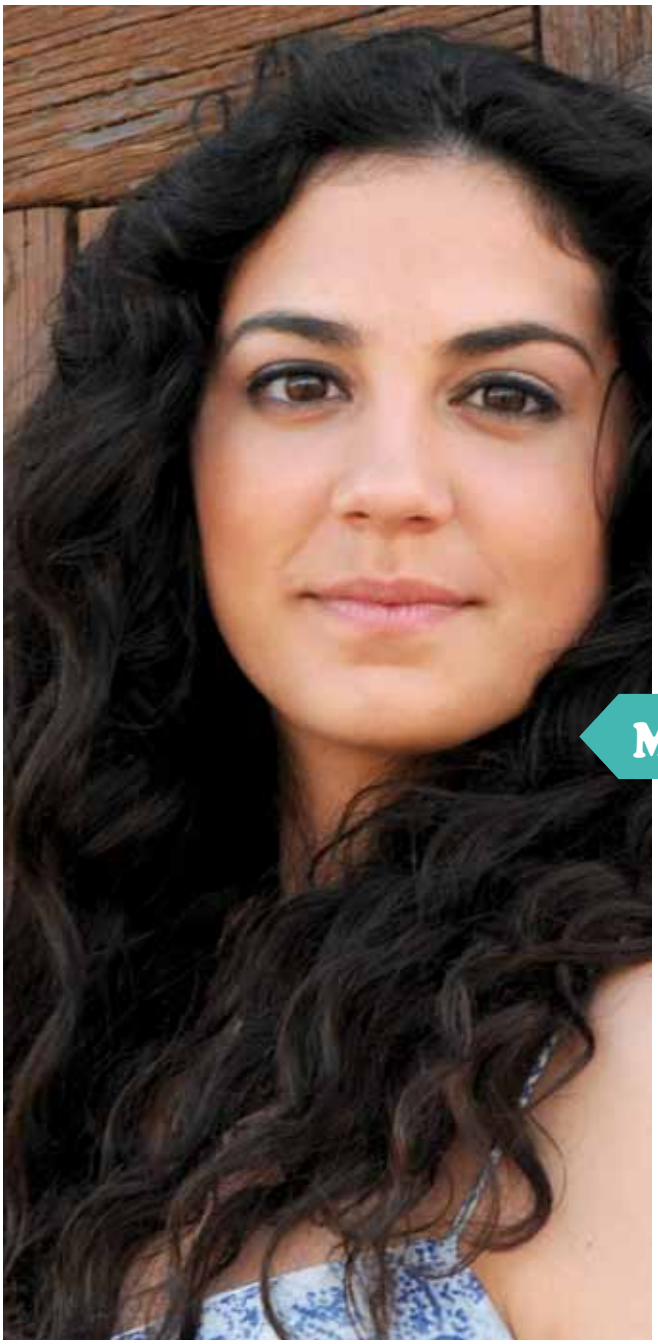

Reina 2014

Mari Nieves Molero Díaz-Ropero

Mientras languidece la tarde en los rizos de tu pelo,
Amanece un azul luminoso en la inmensidad de tu piel morena,
Rozando dulcemente tu mirada
Inquieta y chispeante...

Nunca, quizás, saborearé la miel de tus ojos,
Iluminando tu mágica presencia.
Entre la multitud y el estrépito,
Vislumbro tu paz y tu silencio;
Extenderé mis manos y mi corazón adolescente
Si puedo estar contigo un momento.

José Antonio Díaz-Hellín

Fotografía Reina y Damas: **Foto Castillo**

Nuria
Muñoz Rubio

Sara
Alberca Muñoz

Isabel
Quintanar Muñoz

Mari Luz
Ortiz Sánchez-Manjavacas

Sara
Delgado García

Elena
López Alcañiz

Reina & Damas 2014

Asociaciones Acmeim, Aspana, Cocemfe, MPS y Zaragüelles

Discapacidad y voluntariado

Vivimos en un mundo donde noticias como que un conductor atropella a un ciclista y se da a la fuga, o que alguien agrede a una persona en el metro y el resto del vagón no hace nada por ayudarle, aparecen con demasiada frecuencia en los medios de comunicación. Es evidente que la crisis económica es importante; pero quizás deberíamos preocuparnos más por la crisis de valores que está entrando con fuerza en nuestra sociedad. De la primera estamos ya saliendo; pero para encauzar la segunda, todos deberíamos hacer un detenido examen de conciencia, profundas reflexiones y analizar cómo hemos llegado a esta situación!

Nuestros mayores nos hablan de una época no muy lejana en la que ayudar al que lo necesitaba era algo natural, dar un apretón de manos para cerrar un acuerdo era más seguro que ir al notario hoy día; las casas de los pueblos estaban abiertas sin recelos; los vecinos de un edificio se conocían y se saludaban; en definitiva, dar la palabra tenía su valor. Cuesta trabajo creerlo y aunque parezca mentira no han pasado tantos años.! Sin embargo tampoco hay que ser tan negativos. Frente a noticias como las que comentaba al principio, nos encontramos también con personas que con su generosidad, su labor altruista y su solidaridad con los que lo necesitan nos devuelven la fe en este mundo. Son personas normales y corrientes, de cualquier edad, no son superhéroes de película. Hacen su trabajo de forma callada y eficiente; transmiten su cariño a los que los rodean y no esperan nada a cambio; sin embargo siempre nos dicen que reciben de los que ayudan muchísimo más de lo que ellos son capaces de darles. Es el Voluntariado.

En España está creciendo cada vez más y más; quizás por la crisis, quizás por nuestro espíritu solidario y quijotesco. En nuestro caso, para FECAM (Federación de Deportes para Personas con discapacidad intelectual de Castilla la Mancha) nuestro Voluntariado Deportivo constituye un pilar fundamental para el desarrollo de nuestras actividades; tanto a nivel federativo como al de Clubes Deportivos. Contamos con unos 400 voluntarios, sin los que no podríamos realizar nuestra labor con la calidad y el servicio que pretendemos dar.

Hoy día FECAM llega a más de 800 deportistas distribuidos en más de 40 Clubes de toda Castilla la Mancha, dos de los

Asociación de enfermedades raras ACMEIM

Asociación pro personas con discapacidad (ASPANA)

Asociación MPS Campo de Criptana

Asociación Zaragüelles

Asociación COCEMFE-ASMICRIP

> “Campo de Criptana: gente solidaria, colaboradora, amable y con una especial sensibilidad hacia la discapacidad”

más importantes son de aquí de Campo de Criptana, el CD Mª Auxiliadora y el CD Rogelio Sánchez Ruiz. Nuestra labor consiste en mejorar la calidad de vida de nuestros deportistas y sus familias a través del deporte; ayudándoles a su inclusión social y mejorando la imagen que la sociedad tiene de la discapacidad intelectual. Para ello realizamos muchos Programas entre los que se encuentran los 9 Campeonatos Regionales de nuestros deportes.

Para realizarlos contamos siempre con un equipo de voluntarios de la localidad donde se celebran. La mayoría de las veces son jóvenes que de una manera altruista y desinteresada dedican un fin de semana a estar con nosotros y con nuestros deportistas.

Campo de Criptana es, desde hace ya muchos años, sede habitual de alguno de nuestros Campeonatos Regionales y debo decir que siempre hemos tenido un fantástico equipo de personas voluntarias ayudándonos en nuestra tarea y, lo que es mucho más importante, transmitiendo un inmenso cariño a nuestros deportistas y a nuestra Federación. Venir aquí es como estar en casa.

Además del deporte, Campo de Criptana dispone de otros grandes colectivos que realizan una labor formidable, reconocida dentro y fuera del pueblo, en beneficio de sus asociados y, en general de toda la sociedad. Son los directivos, miembros y colaboradores de Acmeim, Aspana, Cocemfe, MPS y Zaragüelles.

Quiero terminar felicitando a Campo de Criptana porque la crisis de valores, a la que hacía referencia al principio, aquí se ha notado muy poco; su gente solidaria, colaboradora, amable y con una especial sensibilidad hacia el mundo de la discapacidad así lo corrobora y FECAM, nuestros deportistas, trabajadores, directivos y yo personalmente como Presidente también lo certificamos.

Eloy Molina Guerrero
Presidente de FECAM

Catequistas, Cáritas, JGC, Ntra. Sra. de Lourdes y Voluntarios del Asilo

Fe y voluntariado

La pregunta que nos podemos y debemos hacer los grupos parroquiales es dónde está la raíz de nuestro voluntariado cristiano o de otra manera en dónde encontramos la razón de ser de esa fe llevada a una forma concreta de vida.

Es claro que el concepto principal cristiano para entender es el de Servicio. La enseñanza de Jesús es clara: "No he venido a ser servido, sino a servir" (Mt. 20, 28). Es preciso decir que Jesús dice esto desde su condición de hijo de Dios enviado al mundo a traer la salvación. Toda acción del cristiano en su vida pasa por levantarse de la mesa, quitarse el manto, arrodillarse y lavar los pies de sus hermanos. Esta acción nos deja con el corazón pensativo afirmando en dónde me encuentro yo en ese necesario estado de vida que me propone el lavatorio de los pies. Pero este gesto adquiere sentido sublime desde el elemento fundamental e identificado de toda acción del cristiano: la cruz. "Nadie tiene amor más grande que el que da la vida por sus amigos" (Jn. 15, 13) "A vosotros os llamo amigos" (Jn. 15, 14).

Los cristianos miramos la cruz como el lugar de la mayor entrega de alguien por la humanidad. Desde aquí es desde donde se sitúa y debe situarse la acción de cada grupo parroquial en Criptana. Yo personalmente he podido disfrutar de vuestra entrega en el día a día de cada una de vuestras acciones. He visto alegría y esperanza en cada acción, fuera de mayor envergadura o de la mayor sencillez. En el fondo esto es la Iglesia: la comunidad de los creyentes en Cristo que día a día transforman su vida desde la conversión personal y que buscan construir un mundo mejor desde el trabajo en comunidad.

En el servicio coincidimos con muchos grupos y asociaciones que desde distintos ámbitos intentan fomentar el bien común. Todas y cada una son dignas de aprecio y estima; y todo lo que sea trabajar en común tiene que ser para nosotros una prioridad. El Reino de Dios se construye desde cada hombre y mujer de buena voluntad.

Pero este camino de trabajo y de entrega también está salpicado por la debilidad. No negamos nuestros pecados. Tantas veces nuestra perezas e inconstancias se convierten en un mal testimonio de esa entrega. Pero siempre estamos abiertos a la misericordia de Dios que nos restaura y nos sitúa en el camino. Siempre en nuestros grupos

Voluntarios de la JGC en FIM 14

Catequistas

Cáritas Parroquial

Voluntarios del Asilo

Nuestra Señora de Lourdes

> “He visto esa entrega en cada uno de los grupos que formáis la parroquia de Campo de Criptana”

tenemos que estar abiertos a la conversión. Convertirnos de las falta de humildad y de servicio que son nuestra razón de ser.

La última nota del voluntariado cristiano o del servicio que brota de la entrega, es el de la Vocación. Tenemos una responsabilidad que dimana de que somos enviados. Somos pequeños instrumentos del amor de Dios derramados por el mundo. La famosa oración atribuida a San Francisco de Asís en la que nos decimos “haz de mi un instrumento de tu paz....”

Todo lo dicho puede parecer tremendamente teórico, pues todo lo contrario. Os tengo que decir que he visto esa entrega en cada uno de los grupos que formáis la parroquia de Campo de Criptana, que fue un gozo estar codo con codo en un proyecto tan importante como el que pudimos compartir y que viví intensamente lo que significa el servicio y el ser Iglesia. Vuestro trabajo es y tiene que seguir siendo un testimonio profundo del amor de Dios.

Me gustaría pediros con la confianza que da el mucho trato que nunca olvidemos nuestro mayor empeño: dignificar a la persona. Nosotros nunca podemos perder la esperanza por el ser humano, porque es hijo amado de Dios. La solidaridad no es para nosotros un plus de bondad en nuestras acciones, sino que es una absoluta necesidad que dimana de Cristo, que vino a restaurar la dignidad del hombre con su entrega.

No digo los nombres de tantos grupos como trabajáis en la parroquia, porque si se me olvidara uno no me lo perdonaría, pero mientras escribo estas líneas os llevo a todos en el corazón.

José Felipe Fernández López
Delegado diocesano de pastoral juvenil

Asociación Criptana Enfermos de Alzheimer

Asociaciones Alzheimer, Arazar, Contra el Cáncer, Luz de La Mancha y Pozo Hondo

"Campo de Criptana es el mejor ejemplo de trabajo por el voluntariado"

Entrevista a Ramón Munera (Pte. Regional Mayores)

RAMÓN MUNERA, presidente de la Unión Democrática de Pensionistas (UDP) de Castilla-La Mancha, conoce bien Campo de Criptana, donde colabora con el Ayuntamiento para poner en marcha diversos proyectos que benefician a los mayores y, en general, al conjunto de la sociedad.

Es miembro de la Federación Territorial de Castilla-La Mancha de la UDP desde 1991 y representa a más de 400 asociaciones de pensionistas y a más de 90.000 mayores castellano-manchegos. Comenzó el voluntariado "con siete u ocho", hoy son más de tres mil voluntarios en toda la región.

Junta local de la Asoc. Española contra el Cáncer

Asociación Arazar

Asociación Luz de La Mancha

Asociación Pozo Hondo-Unión de Pensionistas y Jubilados

> Los voluntarios creemos que damos mucho, pero recibimos mucho más de lo que damos

Pregunta. ¿Por qué se hizo voluntario?

Respuesta. Hubo un tiempo en el que yo también necesitaba a los demás. En una época de mi vida conocí la soledad y la tristeza, y cuando alguien iba a verme, valoré lo que es estar acompañado y lo que significa poder ayudar a los demás. Esa sería la respuesta.

En 1995, iniciamos el proyecto de voluntariado. Fuimos a ver a una señora que le estaban prestando el Servicio de Ayuda a Domicilio y nos dimos cuenta que su casa no estaba lo suficientemente limpia. Si no estaba bien limpia no era por culpa del personal, sino porque la señora prefería que el tiempo que le correspondía estuvieran con ella hablando a que se pusieran a limpiar.

Ahí descubrimos la importancia del voluntariado, del acompañamiento. Sabíamos que no iba a ser fácil, pero no era imposible. Empezamos siete u ocho, hoy somos más de tres mil por toda la región.

Pregunta. ¿Cuál es la mayor satisfacción que le reporta el ser voluntario?

Respuesta. La mayor satisfacción es que los voluntarios creemos que damos mucho, pero la verdad es que recibimos mucho más de lo que damos.

Pregunta. ¿Qué mensaje le lanzaría a otras asociaciones como Alzheimer, Arazar, Contra el Cáncer o Luz de La Mancha? ¿Cómo es el voluntariado de Campo de Criptana?

Respuesta. En primer lugar, me gustaría decir que nosotros colaboramos con todos, tenemos convenio con la ONCE, con Cáritas, con el Alzheimer, con el Cáncer. Es así como debemos trabajar, entre todos. Cada uno ponemos lo mejor que tenemos.

Queda mucho por hacer, pero lo mejor es que todos participemos. Campo de Criptana tiene un gran voluntariado y con el proyecto del Teléfono del Mayor se está llegando a personas que están recuperando la ilusión y las ganas de vivir.

Pregunta. Viene con mucha frecuencia a Campo de Criptana ¿Qué se encuentra cuándo llega a este pueblo?

Respuesta. Lo he dicho siempre, lo digo y lo diré: Campo de Criptana es el mejor ejemplo de trabajo por el voluntariado. El Ayuntamiento, con su alcalde a la cabeza, y sus Servicios Sociales es un modelo para todos. Yo siempre aprovecho para lanzar un mensaje a todos los ayuntamientos de la región, que se fijen en cómo trabajan unidos el Ayuntamiento y los voluntarios en beneficio de los demás.

Grupo Scout Quimera

Asociaciones Ayuda en Acción, Protección Civil, Quintos del 58 y Scouts Quimera

"El mundo necesita a los voluntarios"

Entrevista a Teresa Manzaneque (Secretaria Scouts Albacete)

TERESA MANZANEQUE lleva doce años dedicada como voluntaria al movimiento scouts. Siendo coordinadora del grupo Scouts Quimera se inauguró la sede de esta Asociación en Campo de Criptana, cedida por el Ayuntamiento, y nuestro pueblo albergó la celebración del Certamen de la canción scout, en el año 2010. Actualmente vive en Albacete, donde es secretaria del Grupo Scouts Ícaro, y desde allí nos cuenta su visión del mundo del voluntariado.

Asociación Ayuda en Acción

Quintos del 58

Protección Civil de Campo de Criptana

> La recompensa es enorme, la mayor satisfacción es ayudar a la sociedad

Pregunta. ¿Por qué se hizo voluntaria?

Respuesta. Empecé hace doce años y te engancha de tal manera, que si los sábados no teníamos reuniones era como si te faltara algo. Ser voluntario te llena, lo das todo de forma altruista, y también recibes mucho.

En nuestro caso, aprendes mucho de los niños y además perteneces a un grupo en el que tienes tus amigos, en el que hay confianza… al final es una gran familia, en la que también participan los padres de los propios niños.

Pregunta. ¿Cuál es la mayor satisfacción que le reporta el ser voluntario?

Respuesta. La mayor satisfacción es ver sonreír a un niño. Como ejemplo te puedo decir que yo enseñe a atar los zapatos a una niña de cinco años que hoy es dama de la Feria y Fiestas. Es una gran satisfacción ver crecer a los niños junto a ti. La educación de los padres es vital, pero nosotros también educamos, y lo hacemos a través del juego, en contacto con la naturaleza por lo que es increíble. Uno de nuestros principales objetivos es siempre la educación en valores.

Pregunta. ¿Qué le diría a miembros de otras asociaciones como Ayuda en Acción, Protección Civil y Quintos del 58 o a todos aquellos que están empezando en el voluntariado o están pensando ser voluntario?

Respuesta. Que la recompensa es enorme, la mayor satisfacción es poder ayudar a la sociedad.

En algunos casos cada vez hay menos voluntariado, porque por ejemplo la labor que nosotros desarrollamos con los niños de forma altruista, hay gente que cobra por ello.

Pero yo diría a los voluntarios que esta tarea gusta, que te llena como persona.

Pregunta. ¿Cómo se ve el voluntariado de Campo de Criptana desde la distancia?

Respuesta. El grupo de scouts ves que ha cambiado. Unas veces hemos sido más y otras menos, y en este caso sigue creciendo.

En cuanto a Campo de Criptana es un pueblo solidario y lo es también desde su Ayuntamiento, porque cuando hemos necesitado ayuda, el alcalde y la Concejalía siempre nos han dado todo.

En Campo de Criptana se inculca la solidaridad y ayudar a los demás. Es muy importante, que sea un movimiento activo, porque tal como están las cosas el mundo necesita a los voluntarios.

Diez años de FIM (2005-2014)

Sueños musicales y solidarios que se hacen realidad

Dirigido por Luis Cobos, es un éxito cultural, benéfico y de promoción de Campo de Criptana, gracias a músicos, voluntarios, patrocinadores, AIE y Ayuntamiento

El FIM nació para conmemorar la publicación de la Primera Parte del Quijote (2005) y para dotar a Campo de Criptana de un gran festival que promocione la Música y nuestro pueblo. Dirigido por Luis Cobos, la suma de trabajo, talento e ilusión se tradujo en tal éxito (artístico y de público, con 5.000 personas, en un escenario portentoso, entre Gigantes) que fue reconocido como "el concierto del IV Centenario" dentro y fuera de nuestras fronteras. Tal éxito sólo sería posible en esta 'Tierra de Gigantes', por la vocación musical y espíritu altruista de sus hombres y mujeres.

Prueba de su alcance y repercusión es que al día siguiente centró la noticia cultural de los telediarios nacionales de TVE. Esta y otras ediciones posteriores han ocupado también un espacio privilegiado en medios como El Mundo, Antena 3, Canal Internacional de TVE, ABC, Efe, Europa Press… y, por supuesto, en los medios regionales y locales.

Pero lejos de ser autocomplaciente, el FIM se ha "reinventado" cada año. Luis Cobos ha ido dando paso a distintos estilos musicales, con conciertos de distintos formatos, que nunca han renunciado a los principios de virtuosismo, defensa de la música y de los músicos, y destinar la recaudación íntegra de la taquilla a fines benéficos.

La Cantata

> Si hubiera que quedarse con un solo momento de estos diez años, seguro que muchos criptanenses elegirían el estreno mundial de la Cantata 'Tierra de Gigantes', de Luis Cobos, en el año 2005. Es mucho más que el himno oficial del FIM… es una música y texto que emociona, motiva e ilusiona a partes iguales: *"aspas al viento y valor"*.

Premios Quijote

> A lo largo de diez ediciones, el FIM ha premiado a las siguientes personalidades e instituciones:

2005: Luis Cobos
2006: Enrique García Asensio
2007: Pedro Iturralde
2008: María Dolores Pradera y Rafael Amargo
2009: Pilar Jurado y Pepe Sánchez
2010: Miguel Ríos, Pasión Vega y María Manjavacas
2011: Rosana, Embajada de Japón y Musical 'Mamma Mía'
2013: Serafín Zubiri, José Sacristán, ONCE y pueblo de Japón.
2014: Paloma San Basilio, Luis María Ansón y Conservatorio del Liceo

Proyectos solidarios

> La taquilla de todos los conciertos se ha destinado íntegramente a proyectos benéficos y culturales:
2005: Construcción de una escuela en La India / Rehabilitación del Convento
2006: Rehabilitación del Convento
2007: (Concierto principal suspendido por lluvia)
2008: Rehabilitación del Convento
2009: (Participación de la Filarmónica en Kerkrade)
2010: Rehabilitación del Convento / Hermandad de San Isidro
2011: Cáritas / Plataforma solidaria de Bolivia
2012: Asociación Zaragüelles
2013: JGC - Fines sociales (familias criptanenses necesitadas) / Proyectos de misioneros criptanenses en el Tercer Mundo.
2014: JGC - Fines sociales (familias criptanenses necesitadas)

Pregonero 2014

José Manuel Angulo Manzaneque

Currículum

José Manuel Angulo Manzaneque nació en 1947, en Ciudad Real donde aquellos años trabajaba su padre.

Tiene los estudios de Magisterio, y de Inglés (cinco años de la Escuela Oficial, y oposición 1994 en Cuenca).

Aprobó la oposición a Magisterio en el año 1970 y ha impartido docencia en los siguientes centros: colegio Virgen de la Paz 1970-1988 (con excepción del curso 1972-1973 en Puebla del Príncipe), colegio Sagrado Corazón de Jesús, 1988-1998, e IES 'Isabel Perillán y Quirós' 1998-2012.

Durante su juventud se sintió muy identificado con la música pop de los 60, y participó con los 'Maestronic' de 1970 a 1976.

Su otra gran vocación es la enseñanza. Además de la Oposición a Magisterio, en 1975 entró como catequista en la Parroquia, lo cual sigue hasta el día de hoy.

Entre sus hobbies se encuentra la recopilación de música del siglo XX "cronológicamente ordenada", la lectura, un paseo diario matinal "con mp3" y el cante y baile "sobre todo, por doquier".

José Manuel se muestra muy orgulloso de su familia, su mujer es Mª Paz Olivares Jiménez-Molero, con la que comparte cuatro hijos: Javier, José Manuel, Rubén y Maite.

> "Ayudar a servir las comidas, a dar de comer, a preparar los medicamentos, a limpiar... os puedo decir que alecciona"

Pregón 2014

El pregón y acto de proclamación de Reina y Damas de la Feria y Fiestas 2014, tuvo este año la solidaridad como tema central, en reconocimiento a todos aquellos grupos, asociaciones y voluntarios que trabajan por nuestro pueblo y trabajan de modo altruista a favor de las personas que más lo necesitan.

En representación de todos ellos, el pregonero elegido para este año fue José Manuel Angulo Manzaneque quien en su brillante pregón habló y también cantó:

"Desde aquí animo con urgencia e ilusión a nuestros centros educativos, ante todo a la Escuela de Música y al Conservatorio del pueblo para que no dejen de enseñar a las nuevas generaciones no sólo la música del Himno de Criptana, sino sobre todo la letra, creada en 1935 por D. José Vicente Ortiz Muro, que siendo sublime y sin desperdicio alguno, en una de sus estrofas describe a los criptanos así:

"Sus alas no guarecen guerreros ambiciosos,
sus hijos laboriosos calladamente crecen...
y aunque son por su alma redivivos quijotes,
de mano recia y dura y de esforzado pecho,
albergan la locura sagrada del derecho,
y sienten cual Quijano la codicia de ayudar al honor y a la justicia"

En otro fragmento de su pregón, apostillaba:

"…Y desde esa mi posición limitada puedo ver también la acción de muchas personas que ya entraron en la madurez hace mucho tiempo y siguen con ciertos "renges" y achaques adquiridos con los años bajando a la Residencia a planchar regularmente todos los martes; a coser lo que sea preciso en prendas de vestir de los ancianos; a ayudar a las hermanitas a servir las comidas y a dar de comer a los asilados que no pueden o no saben; a ayudar a preparar los medicamentos de cada enfermo, o a poner pijamas, abrir camas, acostar a quien lo necesite, a bañar, a curar, a limpiar partes pudendas a veces en un bis a bis con las hermanitas…

Y os puedo decir que alecciona. Alecciona profundamente y te avergüenza frente a trivialidades que uno hace – bailar, cantar, jugar al Bingo, y hacer el payaso-, cosas todas quizá necesarias y apreciadas por los ancianos y ancianas, pero tan amables, tan diver, tan insustanciales frente a esas tareas tan silenciosas, tan esforzadas, tan imprescindibles…, a veces nauseabundas y poco gratas, que te hacen que te sientas un enano".

Finalmente, sorprendió al Auditorio con la improvisación de un tema de Paul Anka "Ogni volta" en homenaje a la Reina y Damas.

ANUARIO

AGOSTO 2013-JULIO 2014

Excmo. Ayuntamiento de
Campo de Criptana

Tierra de Gigantes

Agosto 2013

Premios Burleta

Valentín Arteaga, Ramón Sánchez-Quintanar y Cruz Roja recibieron los Premios Burleta 2013.

Fiesta de la Vendimia

Grupos de Santomera y de Cádiz, junto a Molinos de Viento, simbolizaron el inicio de la vendimia, con la extracción del primer mosto y la valorización de nuestras tradiciones.

Logo para el Centro Joven

Patricia Martín-Buitrago ganó el concurso de elección de logotipo para el Centro Joven. También fueron reconocidos los trabajos de Beatriz Rodrigo y Francisco Moratalla.

Las ferias más participativas

La Feria y Fiestas de 2013 fueron las más participativas de los últimos años, armonizando los objetivos de austeridad, calidad, variedad, tradición y cultura, todo ello presidido bajo un gran ambiente.

Sede para los Quintos

La Asociación Quintos del 78 inauguró la sede cedida por el Ayuntamiento. Realizan una gran labor altruista en beneficio de Campo de Criptana y sus habitantes.

Noche en Añil

Por tercer año consecutivo, los molinos se teñían de azul, siendo protagonista la música, el teatro y como novedad la artesanía, todo ello entre Gigantes.

Más de 300 niños

Más de 300 niños, entre 5 y 12 años, participaron en las Escuelas de Verano, quienes disfrutaron con actividades deportivas, lúdicas y formativas.

Septiembre 2013

Nueva pista de barrio

El alcalde, el viceconsejero de Educación y el delegado de la Junta inauguraron la nueva pista de la calle Herencia, que culmina el Plan municipal para acercar las instalaciones deportivas a todos los vecinos.

Entrega del dinero del FIM

El alcalde entregó a la Junta General de Cofradías el dinero de la taquilla del concierto del Festival Internacional de Música, que se destina a las familias criptanenses más necesitadas y a proyectos de misioneros de nuestro pueblo.

Nuevo arquetón

El Ayuntamiento ejecutó las obras de construcción de un nuevo arquetón que comunica diversos colectores de la zona para evitar posibles atascos en la evacuación de aguas.

Educación vial

Alumnos de nuestros colegios disfrutaron de un curso de Educación Vial, gracias al convenio entre Mapfre y Ayuntamiento.

Bachillerato de Excelencia

La puesta en marcha del Bachillerato de Excelencia marcó el inicio del curso escolar, entregándose también los Premios a la Excelencia Educativa y un reconocimiento a las empresas donde se realizan las prácticas.

Siempre Don Rogelio

En septiembre nos dijo adiós Don Rogelio, pero siempre pervivirá su obra y el espíritu de darlo todo por quien más lo necesita. El Ayuntamiento decretó un día de luto oficial en recuerdo a nuestro hijo adoptivo.

Ayuda para pagar el IBI

El Ayuntamiento destinó una partida de 60.000 euros para ayudar a pagar el IBI de la vivienda habitual a las personas con menor renta.

Octubre 2013

Visita a la primera empresa

La consejera de Economía y Empleo, acompañada por el alcalde y por el delegado provincial, visitó la empresa Tocados y Complementos Montse Agudo, la primera en instalarse en el nuevo polígono industrial y un referente en moda nacional.

Colaboración con la Guardia Civil

Instituto de la Mujer, Ayuntamiento y Guardia Civil celebraron una Jornada de formación en base a los nuevos protocolos de actuación en violencia de género. Además, en colaboración con la Guardia Civil se celebró un curso de defensa personal para mujeres.

Universidad Popular

Con cursos y talleres propios, y otros en colaboración con asociaciones, este curso las matrículas aumentaron de 500 a 575, un 15% más.

Colector de pluviales y subsuelo

Este colector conecta la zona de la calle Reina con el existente desde la Plaza hasta las lagunas del Centro de la Naturaleza. Minimiza posible inundaciones y evita tener que enviar aguas limpias a la depuradora.

Delegado del Gobierno

El delegado del Gobierno en C-LM mantuvo una reunión de trabajo con el alcalde y visitó la planta de cogeneración del Grupo Huertas

40 años de la Escuela de Pintura

La Escuela de Dibujo y Pintura comenzó el curso 2013-2014, en el que se cumple cuarenta años desde su fundación, tras el hermanamiento con Llansá.

Jornadas de Acmeim

Los mayores autoridades en Enfermedades Raras de toda España participaron en las V Jornadas de ACMEIM, donde se fraguó el "Compromiso Criptana' como catalizador de las ponencias impartidas.

Noviembre 2013

Premio Alfonso X El Sabio

El alcalde recogió, en Madrid, el día de Santa Cecilia el Premio Alfonso X El Sabio a la Ciudad de la Música y la Cultura, concedido a Campo de Criptana por la Asociación de Músicos Profesionales de España (AMPE).

Enoturismo en la Tierra de Gigantes

Cursos de catas y profesionales para hosteleros, degustación de vinos criptanenses y tapas, y la presentación de la Añada 2013 -a pesar de la nieve- centraron una Aventura que tiene una gran aceptación.

Jornadas de Historia

El Pósito acogió la Jornada 'Historia del Campo de Criptana y de las Órdenes Militares de La Mancha', impartida por historiadores e investigadores de la Universidad, el Archivo Histórico Nacional y el CSIC.

Reconocimientos de Cocemfe

Cocemfe-Asmicrip entregó sus reconocimientos a Lauma, el Coto y la Caixa, así como los premios de dibujo y literatura. Asistieron el alcalde, el delegado y los presidentes local y provincial.

Día contra la violencia

Un minuto de silencio, en la puerta del Ayuntamiento, fue uno de los actos conmemorativos del Día internacional contra la violencia de género

Escuela de Baloncesto

Un abarrotado pabellón municipal acogió la presentación de la Escuela municipal de Baloncesto y del Club baloncesto Criptana.

Mes de la Música

La Filarmónica puso el broche de oro al Mes de la Música, con motivo del concierto de Santa Cecilia.

Homenaje a Eloy Teno

Campo de Criptana tributó, en el Teatro, un merecido homenaje a nuestro Gigante de la Artesanía; además se puso el nombre Eloy Teno al museo de los artesanos.

Diciembre 2013

Música por juguetes

La banda juvenil de la Filarmónica, dirigida por Ángel Luis Cobos, una Big Band dirigida por Pepe Sánchez, y artistas como Luis Muñoz, Natalia Sánchez o Miguel Sacristán ofrecieron un concierto solidario cuya recaudación se destinó a adquirir juguetes para las familias más necesitadas.

Con José Miguel

Campo de Criptana se volcó para buscar a su vecino José Miguel Vela, quien finalmente fue encontrado por la Guardia Civil en buen estado de salud. Del mismo modo, el pueblo colaboró para encontrar a Julián Oliva meses después. Gracias a todos.

Festivales de villancicos

Los tradicionales festivales de villancicos de diversas asociaciones y agrupaciones pusieron los sonidos, ritmos y colores característicos de la Navidad.

10.117 billetes

A lo largo de 2013, tras la reapertura de la estación se vendieron 10.117 billetes, mientras que el número de pasajeros totales se estima entre 21.000 y 22.000. Cerrada en 1995, la reapertura ha merecido la pena.

Más empleo y menos deuda

El alcalde presentó el presupuesto de 2014, el que más destina de la historia a fomento del empleo. La deuda, que ya era una de las más bajas de C-LM, se ha reducido un 29,6%. El IBI en la parte que depende del Ayuntamiento baja un 15%.

Homenaje a Valentín Arteaga

Valentín Arteaga recibió un homenaje de su pueblo, con motivo de su labor pastoral desde hace 50 años y por su contribución al mundo de la literatura.

Reconocomiento a los cardaores

En la víspera de Nochebuena, el gremio de los Cardaores recibió un merecido reconocimiento del Ayuntamiento, con la puesta de su nombre a una calle de nuestro pueblo.

Pleno de la Discapacidad

El salón de plenos acogió el tradicional Pleno de la Discapacidad dentro de los diversos actos que se organizan con motivo de la celebración del día internacional de este colectivo

Éxito de 'Clown'

Clown el Musical, obtuvo un gran éxito de público y de crítica, en sus numerosas representaciones. Buena prueba del talento, la preparación y la creatividad de los jóvenes criptanenses.

Enero 2014

Las Aventuras, en Fitur

Campo de Criptana presentó en Fitur el Programa 'Doce Vientos, Doce Aventuras en la Tierra de Gigantes', donde también se presentó el Proyecto intermunicipal 'País del Quijote'. El alcalde y el delegado mantuvieron reuniones con la consejera de Empleo, con la consejera de Fomento y con responsables de Japón.

Noche de ilusión

Los Reyes Magos llegaron un año más desde Tierra Santa hasta Tierra de Gigantes, para hacer realidad los sueños e ilusiones de niños y mayores.

San Antón con Sara

Hermandad y Ayuntamiento se unieron para realizar un homenaje a María Antonia, el día de San Antón, al que asistieron el alcalde, el delegado de la Junta o el cónsul de México, junto con otras autoridades artistas, admiradores y amigos de nuestra 'Gigante Universal'.

Fiesta del Comercio

La Asociación de Comerciantes celebró su tradicional fiesta, en la que sorteó 3.000 euros entre sus clientes por la fidelidad a los establecimientos.

Aventura del aceite

El aceite, en plena temporada de recogida, inició las Aventuras 2014, con una interesante, didáctica y sabrosa jornada de puertas abiertas en la Cooperativa.

Gala del Deporte

Campo de Criptana distinguió a sus deportistas más sobresalientes de la temporada anterior, con premios especiales para las trayectorias de Carlos Enrique González, Vicente Aparicio y Cristina Sánchez-Quintanar. Asistió Joe Arlauckas.

Juegos de calle

Manuel García-Bustamante presentó su libro "Juegos de calle en Campo de Criptana", un extraordinario compendio que destierra para siempre del posible olvido 52 juegos protagonistas de nuestras calles hace varias décadas.

Plan 'Criptana emplea y emprende'

El Ayuntamiento dio a conocer este Plan municipal que destina la mayor partida de la historia al fomento del empleo, con un Plan local de empleo, un Taller de Empleo y subvenciones al autoempleo.

Febrero 2014

Aventura de la matanza

La recreación de una matanza, junto a la molienda en el Burleta, atrajo a numeroso público. Además, en los bares y restaurantes pudieron degustarse menús o cazuelillas de matanza.

CECAM valora las medidas

El presidente de la Confederación regional de empresarios (CECAM) visitó las obras del Polígono y valoró positivamente las medidas del Ayuntamiento para crear empleo y desarrollo, como el Plan Criptana Emplea y Emprende.

Nuevo depósito

La Junta atendió una demanda histórica de Campo de Criptana: el acondicionamiento del depósito de la Sierra, para garantizar suministro de agua potable de calidad y durante más tiempo en caso de alguna incidencia en el servicio de abastecimiento.

Visita de Del Bosque

El seleccionador nacional visitó Campo de Criptana para mostrar su apoyo a Acmeim, en un acto en el que también participaron el alcalde y responsables del Hospital 'La Mancha Centro'.

Rotonda 'Víctimas del terrorismo'

El alcalde presentó al Pleno la propuesta de poner el nombre de 'Víctimas del Terrorismo 'a la nueva rotunda que se construye frente al Centro de Salud. Los tres grupos políticos apoyaron la propuesta.

Mercado medieval

Por noveno año consecutivo, un mercado medieval –este año andalusí-cristiano- inundó de sabores, aromas, juegos, oficios y teatros de la época la Plaza Mayor.

Duatlón

El circuito natural de la Sierra de los Molinos acogió el Duatlón-Cross 'Villa de los Molinos', con 130 inscritos, en el que se impusieron Emilio Sánchez y Ernestina Bastanchury.

Marzo 2014

Premio nacional y jornadas de altura

La EFA 'Molinos de Viento' consiguió el Primer premio autonómico, concedido por el IESE. Durante marzo fue sede de unas interesantes Jornadas sobre el cultivo del viñedo, que fueron clausuradas por Antonio Lucas-Torres.

Expocomercio 2014

Ayuntamiento y Asociación del Comercio celebraron la novena edición de Expocomercio, que destacó por la exposición y venta de productos de gran calidad, combinado con otras actividades de ocio, cultura y deporte.

Fraccionamiento del IBI

Los vecinos pueden fraccionar el pago del IBI, tras atender la Diputación, que es la entidad recaudadora esta propuesta del Ayuntamiento. A esta medida se suma la reducción en un 15% del tipo impositivo en la parte que compete al Ayuntamiento.

Homenaje a la mujer

La empresaria Montse Agudo recibió el reconocimiento a la 'Mujer del año', dentro de los actos conmemorativos del Día internacional de la mujer.

Mejoras en el Teatro

El Ayuntamiento mejoró y convirtió en accesibles los aseos de la planta baja, así como pintó la fachada exterior, que se suma a la adaptación del foso para conseguir mayor versatilidad.

Carnaval 2014

Un ingenioso y colorido desfile local, 800 personas en el regional y alegría en el infantil fueron algunas notas dominantes del Carnaval.

Gala de la caza regional

La Federación de Caza de Castilla-La Mancha eligió Campo de Criptana para celebrar el Día de la Caza y premiar a los mejores cazadores de la última temporada.

Curso de turismo

El alcalde visitó a los alumnos del curso de Promoción Turística e Información al visitante, que otorga certificado de profesionalidad, y se suma a otros realizados de inglés, turismo o al taller de empleo vigente de técnico comercial en equipos mecánicos y electrónicos.

Abril 2014

Lectura del Quijote

El 23 de abril las aventuras y los valores del Quijote pudieron escucharse en las lecturas públicas realizadas junto a la estatua de Cervantes, en la Biblioteca y en el vestíbulo de la Casa de Cultura.

Convenios con los clubes

El alcalde firmó los convenios con los responsables de los clubes de atletismo, fútbol, baloncesto, ciclismo, triatlón, fútbol sala y mountain bike, por valor 74.600 euros, a lo que se suman los trabajos de mantenimiento y mejora de instalaciones.

Según los niños

Numerosos niños mostraron su particular visión de la Semana Santa, en el XVI Concurso de dibujo, con el que se organizó una exposición en la Casa de Cultura.

Ampliación del Centro de la Naturaleza

La Junta atendió una demanda histórica de Campo de Criptana: el acondicionamiento del depósito de la Sierra, para garantizar suministro de agua potable de calidad y durante más tiempo en caso de alguna incidencia en el servicio de abastecimiento.

Colector de la carretera

Las obras de la carretera también suponen la instalación de un gran colector que desemboca en una balsa del Polígono Agrícola, para prevenir el problema histórico de inundaciones por aguas pluviales.

Parque Adolfo Suárez

El Pleno acordó por unanimidad poner el nombre de Adolfo Suárez a la zona verde de 4.720 metros cuadrados existente entre las calles Condado, Altillo del Palomar y la Avenida Siete Molinos.

Escenarios musicales

Nueve escenarios de la Escuela Municipal de Música y Danza, con más de 160 alumnos, llenaron de música y ritmos las calles y plazas del centro urbano, seguidos por miles de personas.

Semana Santa

Tras una intensa y prolífica Cuaresma, con pregón de Jesús Rodríguez-Manzaneque, Campo de Criptana celebró en plenitud la Semana Santa, con todas las Hermandades con sus pasos en la calle.

Mayo 2014

Patrimonio de la Humanidad

Antonio Lucas-Torres propuso, en la clausura de la Semana Cervantina, la creación de un grupo de trabajo para solicitar la declaración de los molinos de viento como Patrimonio de la Humanidad. En la XXXVI edición fueron premiados Nuria Roca, Eduardo Inda, Pepe Leal, Félix Ramiro, Marily Coll y Valeriano Marchante.

Visita del consejero

El consejero de Educación, Cultura y Deportes visitó una vez más Campo de Criptana, en este caso interesándose por su proyecto educativo, y departiendo con directivos, profesores y alumnos de la EFA y del IES.

Criptana Jazz Festival

Gran éxito de público y crítica en el I Criptana Jazz Festival, que contó con algunos de los mejores músicos de España, e incluso con premios a nivel europeo.

Natación de primera

El Club Natación Criptana obtuvo una brillante segunda plaza, logrando así el ascenso a la Primera División Regional. El equipo fue recibido por el alcalde en el Ayuntamiento.

Baloncesto de primera

El Club Baloncesto Criptana se proclamó campeón de Primera Autonómica consiguiendo el ascenso a Primera Nacional. El equipo fue recibido por el alcalde y por el delegado en el Ayuntamiento.

Unidos por el viento

La Aventura del Viento unió a padres e hijos con el objetivo de volar las cometas en la Sierra de los Molinos, celebrándose también la tradicional molienda.

Elecciones europeas

El PP ganó las elecciones europeas en Campo de Criptana, con 2.192 votos (41,80%), seguido por PSOE con 1.508 (28,76%), UPyD 531 (10,12%), IU 347 (6,61%) y Podemos 197 (3,75%).

Exhibición de la Guardia Civil

Unidades de tráfico, del Seprona, de defensa personal y del servicio cinológico de la Guardia Civil realizaron una interesante exhibición para alumnos de Infantil y Primaria.

Curso de Antares

La Asociación Antares clausuró su cuarto curso consecutivo con la entrega de los premios de sus certámenes fotográfico y literario.

Junio 2014

Gigantes del pedal

Tras la ruta nocturna solidaria, en junio tuvo lugar la IX Ruta MTB Tierra de Gigantes, organizada por el club local, y puntuable para el Open provincial, con más de 170 participantes.

Maratón musical benéfico

El colegio María Auxiliadora y Aspana organizaron un maratón musical benéfico, con la colaboración de distintas agrupaciones musicales unidas en beneficio de ambas entidades.

24 horas veteranos

El Procroma Cronos se impuso en la final al Comatra en las 24 horas de fútbol sala en categoría veteranos.

Premio Escuela + Activa

EL IES 'Isabel Perillán y Quirós' recibió la distinción "Escuela + Activa', de manos del delegado de la Junta en Ciudad Real. Un premio que culmina el curso en el que se inició el Bachillerato de Excelencia y en el que los alumnos superaron la media provincial y regional de aprobados, y en el que también otros grupos ganaron concursos de clipmetrajes y de blogs.

Resultado presupuestario positivo

En junio se conoció que el Ayuntamiento cerró 2013 con un resultado positivo de 457.142 euros y un remanente de tesorería de 1.525.051 euros, lo que prueba el buen estado de las cuentas municipales y que se hayan podido mantener servicios, empleos, destinar ayudas a nuevos autónomos o para el pago del IBI, y prever una nueva bajada de este impuesto en 2015.

Clausura de atletismo

La Escuela de Atletismo clausuró un nuevo curso "positivo", con una jornada de convivencia entre atletas, monitores, padres y directivos del club y la escuela, y la entrega de diplomas.

Encuentro de encajeras

Más de 250 personas participaron en el VIII Encuentro regional de encajeras y en la X Muestra local de artesanía viva, organizada por la Asociación Aldonza.

Aeróbic solidario

La junta local de la Asociación contra el cáncer celebró con éxito de participación el I Maratón de aeróbic, enmarcado dentro del Día mundial sin tabaco.

Julio 2014

Acondicionamiento de la carretera

La Junta de Comunidades invierte 3 millones de euros en el acondicionamiento de la carretera, que se convertirá en una vía más segura para vehículos y peatones, y también más moderna y con mejoras estéticas.

336 nuevos contenedores

COMSERMANCHA ha instalado 336 nuevos contenedores de recogida de basura y de selectiva, de mayor capacidad, con cierre hermético para minimizar posibles olores, más silenciosos para el ciudadano y en la recogida por los camiones y con menor impacto visual. Una inversión de más de 280.000 euros, sufragada por la Mancomunidad, junto a los nuevos camiones.

Premio para los 'Doce Vientos'

El Programa 'Doce Vientos, Doce Aventuras en la Tierra de Gigantes' fue distinguido con el Premio 'Corazón de La Mancha' a la proyección turística

Centro comarcal

Así de avanzado se encuentra ya el Centro comarcal de recuperación y mantenimiento para personas con discapacidad, cofinanciado por el Ayuntamiento y Promancha.

Rutas del Vino

Hermanos Pintor, con la colaboración del Ayuntamiento, recuperó las Rutas del Vino, con el apellido 'Tierra de Gigantes', y para cadetes, que fueron un gran éxito con 170 corredores procedentes de diversas regiones españolas.

Hermanamiento con Lliria

Campo de Criptana quedó hermanada con la 'Ciudad de la Música', con el objetivo de favorecer intercambios, principalmente culturales y sociales, en beneficio de los vecinos de ambos pueblos que se entienden perfectamente a través del lenguaje universal.

La Filarmónica homenajea a Romea

El inicio de los conciertos de verano tuvo un claro carácter emotivo: homenaje y despedida al director de la Filarmónica en los diez últimos años, Miguel Romea. Gracias.

Curso de la Universidad

'El análisis musical' fue el título del curso de verano de la Universidad Autónoma de Madrid, impartido por catedráticos y profesores de la talla de Angulo, Lope de Rego, de Benito, Igoa, Labrador o Pliego de Andrés.

Noche de las Luces

La Noche de las Luces significó el inicio de las rebajas veraniegas, con la apertura del comercio junto con diversas actividades lúdicas.

Concurso de Cuadrillas

Bases:

1. Con motivo de la Feria y Fiestas en honor al Stmo. Cristo de Villajos, la Concejalía de Juventud del Ayuntamiento de Campo de Criptana convoca el "Concurso de Cuadrillas de Campo de Criptana".

2. Podrán participar en este Concurso todas aquellos Grupos de amigos, Peñas, Asociaciones y Colectivos de Campo de Criptana que así lo deseen, compuestos por un número mínimo de 5 y máximo de 15 personas, a partir de 16 años. Los miembros de las Cuadrillas solo podrán pertener a una de ellas.

3. Se establecen las siguientes Categorías:
• Cuadrilla más participativa
• Cuadrilla más marchosa
• Cuadrilla más original

4. Para poder Concursar será necesario que al menos el 80% de los componentes de la Cuadrilla sean naturales de Campo de Criptana.

5. Las inscripciones para participar en el Concurso se realizarán en el Centro Joven del 11 al 20 de agosto, en horario de 09.00h a 13.00h y de 17.00h a 20.00h, o mandando un correo electrónico a: juventudcriptana@yahoo.es

6. Las Cuadrillas se tendrán que presentar el día 23 de agosto, de 12.30h a 13.30h en el Ayuntamiento de la localidad para recoger su kit de supervivencia, compuesto por una camiseta, una mochila, un gorro y una consumición para cada día en el Baile del Vermú.

7. Para que la Cuadrilla pueda ser puntuada será requisito indispensable que todos sus integrantes vayan identificados durante los días de Feria. Un jurado que será designado por la Concejalía de Juventud del Ayuntamiento de Campo de Criptana, observará el comportamiento y vigilará que cada una de las Cuadrillas participantes salga los días de Feria por las calles de la localidad, bares, recinto ferial y participe en las distintas actividades organizadas desde el Ayuntamiento de Campo de Criptana, requisito imprescindible para optar a premio.

8. Sólo se podrá recibir un Premio por Cuadrilla.

9. Se establecen los siguientes Premios en las diferentes Categorías:
• Cuadrilla más participativa: 200 Euros
• Cuadrilla más marchosa: 200 Euros
• Cuadrilla más original: 200 Euros

10. Los Premios se harán públicos y se entregarán el jueves, día 28 de Agosto, a las 15:00 horas en el ferial.

11. La participación en el Concurso supone la aceptación de sus Bases y también el criterio del Ayuntamiento de Campo de Criptana en lo que respecta a cualquier resolución derivada del Concurso. Aquellas Cuadrillas que infrinjan las presentes Bases quedarán automáticamente descalificadas para concursar.

12. El fallo del jurado será inapelable.

Actos Feria y Fiestas 2014
Campo de Criptana

Sábado 23 Agosto

Día del Deporte y de la Pólvora

10:00 h.	Actividades deportivas, en la Plaza Mayor.
10:00 h.	Campeonato de tenis de mesa, en el Pabellón Cubierto.
10:00 h.	Campeonato de Futbolín por parejas, en el Pabellón Cubierto.
12:30 h.	Entrega de Kit a las cuadrillas, en el Ayuntamiento (hasta las 13:30).

Concurso de Cuadrillas de Campo de Criptana (hasta el jueves 28). Premios de 200 euros a la cuadrilla "Más marchosa", a la cuadrilla "Más original" y a la cuadrilla "Más participativa".

17:00 h.	Ajedrez en la calle (partidas rápidas), en la Plaza Mayor.
18:00 h.	Trofeo de fútbol 'Villa de los Molinos': Criptanense - Mota Cuervo CF.
18:00 h.	Final del torneo de tenis Villa de los Molinos, en el Club de Tenis.
21:30 h.	Procesión del Santísimo Cristo de Villajos.
23:00 h.	Cobetazo de Inauguración de las Fiestas, en la Plaza Mayor.
A cont.	Desfile inaugural que concluirá en el Recinto Ferial con el encendido del alumbrado especial de Feria y Fiestas.
00:00 h.	Espectáculo de fuegos artificiales, en las Pistas de Atletismo.
A cont.	Actuación de "FORMULA V", en la Sierra de los Molinos.

Domingo 24 Agosto

Día del Cristo y día del Agricultor

08:00 h.	Trofeo de arada, en el paraje de la Venta (desayuno para todos los participantes).
10:00 h.	Almuerzo de hermandad, en el Santuario del Santísimo Cristo de Villajos.
A Cont.	Concurso de Azadón y habilidad con tractor.
11:00 h.	VI Cata de vinos "Bodegas Símbolo", en el Casino Primitivo.
12:00 h.	Solemne Misa al Santísimo Cristo de Villajos, en la Parroquia.
17:00 h.	Fiesta en los Chiringuitos.
21:00h.	Representación del entremés "Sancho Panza en la Ínsula Barataria" a cargo del grupo de teatro de la Asociación Hidalgos Amigos de los Molinos, en la Plaza del Pósito. Se obsequiará a los asistentes con pastas y limonada.
23:00 h.	Concierto de "DORIAN", actuarán como teloneros el grupo "MALDIVAS", en el Auditorio Municipal (Venta anticipada 8€ y en taquilla 10€).

• Piscina municipal gratuita para los menores de 16 años entre los días 24 y 28 de agosto

Dorian

Lunes 25 Agosto

Día de la Juventud

09:00 h.	Diana y pasacalles ofrecido por la Peña Los Bartoleros.
09:00 h.	Campeonato de Caliche, en el Complejo Deportivo.
12:00 h.	Concurso de Paintball, en la Piscina Municipal (mayores de 16 años).
12:30 h.	Actividades infantiles y juveniles gratuitas (Talleres, juegos, danzas, música…), en la la Piscina Municipal.
12:00 h.	Encuentro de Charangas, en la Plaza Mayor. (Recorrerán distintos bares para llegar a las 14:00 h. al Baile del Vermú, en la carpa del Recinto Ferial).
13:30 h.	Baile del Vermú. I Encuentro de Charangas y la actuación del DJ Chus, en la Carpa del Recinto Ferial (hasta las 16:30 h.).
18:00 h.	Fiesta de la espuma, en los Chiringuitos.
21:00 h.	Primer concierto de Ferias de la Filarmónica Beethoven, en la Plaza Mayor (Pasodobles).
24:00 h.	Baile con la Orquesta "Esmeralda", en el Auditorio Municipal. Entrada gratuita.

• Piscina municipal gratuita para los menores de 16 años entre los días 24 y 28 de agosto

Martes 26 Agosto

Día del Niño

09:00 h.	Diana y pasacalles ofrecido por la peña El Burleta
09:00 h.	Campeonato de Caliche, en el Complejo Deportivo.
12:00 h.	Atracciones gratuitas para todos los niños en el Recinto Ferial hasta las 14:00 h.
12:30 h.	Actividades infantiles y juveniles gratuitas (Talleres, juegos, danzas, música…), en la Piscina Municipal.
13:30 h.	Baile del Vermú. Actuación del DJ Luisan, en la Carpa del Recinto Ferial (hasta las 16:30 h.).
17:00 h.	Gymkhana infantil, en la Piscina Municipal
21:00 h.	Segundo concierto de Ferias de la Filarmónica Beethoven, en la Plaza Mayor (recopilatorio conciertos de verano).
22:00 h.	Espectáculo "FESTIVAL ATLANTA CANTAJUEGOS", en el Auditorio Municipal. (Entrada 5 euros; Niños gratis).
24:00 h.	Baile con la Orquesta "Karisma" en el Auditorio Municipal. Entrada gratuita.

• Piscina municipal gratuita para los menores de 16 años entre los días 24 y 28 de agosto

Miércoles 27 Agosto

Día de la Cultura

11:30 h.	Juegos populares, en la Plaza Mayor.
12:00 h.	Entrega de Trofeos de los Campeonatos de Ferias, en la Casa de Cultura.
13:30 h.	Baile del Vermú. Actuación del DJ Chus, en la Piscina municipal (hasta las 16:30 h.).
16:30 h.	Fiesta Acuática gratuita, en la Piscina Municipal (hasta las 19:30 h.).
17:00 h.	Karaoke infantil 'Mira quien canta' en la Piscina Municipal (hasta las 19:00 h.).
21:00 h.	Fiesta de la Poesía, en la Plaza Mayor. Actuación de Serafín Zubiri y la Filarmónica Beethoven. Entrega de los premios literarios y pictóricos. Colabora Antares.
24:00 h.	Baile con la Orquesta "Primera Plana", en el Auditorio Municipal. Entrada gratuita.

• Piscina municipal gratuita para los menores de 16 años entre los días 24 y 28 de agosto

Jueves 28 Agosto

Día del Mayor

12:00 h.	Entrega de Trofeos, en el Centro de Mayores.
12:30 h.	Actividades infantiles y juveniles gratuitas (Talleres, juegos, danzas, música…), en la Piscina Municipal.
13:30 h.	Baile del Vermú. Actuación del DJ Luisan, en la Carpa del Recinto Ferial (hasta las 16:30 h.). Entrega de los premios de 200 euros a la cuadrilla "Más marchosa", a la cuadrilla "Más original" y a la cuadrilla "Más participativa".
22:00 h.	Gran Revista de variedades y humor, con el cómico Jose Andrés, y los artistas: Rafa Garcel, María Gracia, Luis Muñoz, Laura Mª Larrea y Mª Luisa España, en el Auditorio Municipal. Entrada gratuita.
00:00 h.	Cobetazo fin de fiestas.

• Piscina municipal gratuita para los menores de 16 años entre los días 24 y 28 de agosto

6 de septiembre
19:00 h. Llevada del Santísimo Cristo de Villajos a su Santuario.

DIRECTORIO COMERCIAL

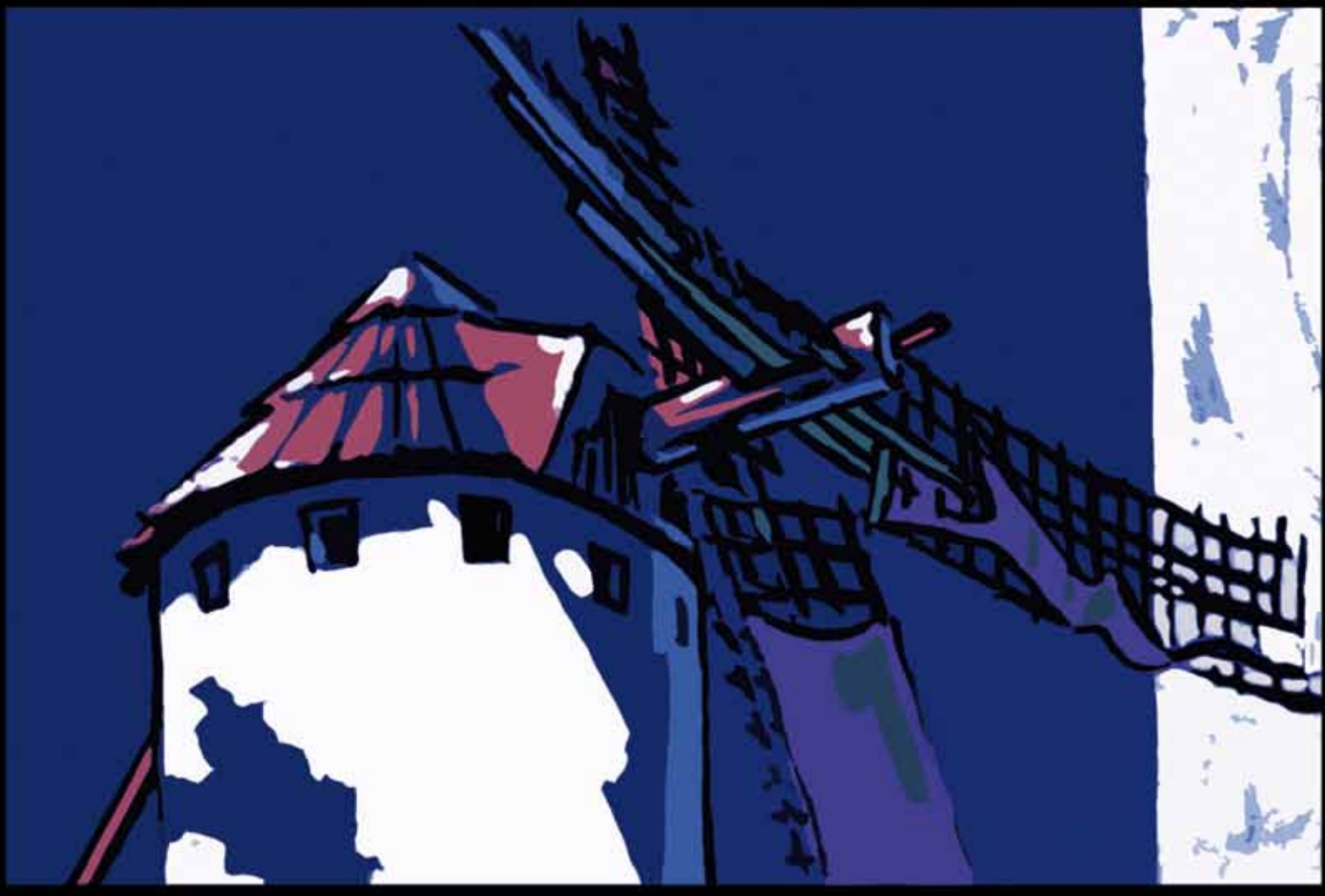

CAMPO DE CRIPTANA 2014

Excmo. Ayuntamiento de Campo de Criptana

Tierra de Gigantes

AURELIA FUENTES BERMEJO
ABOGADA
Teléfono:926 56 39 15
Fax: 926 56 34 63
Móvil: 691 56 26 35
C/ Reina Cristina 47, Bajo Derecha
13610 Campo de Criptana

QUIMOIL S.L.
Lubricantes, Grasas y Productos Químicos
ANTONIO ANGULO PANADERO
Concepción, 112 - Tlf. 926 561 200

ACRYNOX
BARANDILLAS, ESCALERAS, PASAMANOS, etc
TODO LO QUE UD. QUIERA EN ACERO INOXIDABLE
PARA LA DECORACIÓN DE SU HOGAR
Pol. Ind. Emilio Castro
C/. de la Industria n.º 7
13600 - Alcázar de San Juan
(Ciudad Real)
Tlfno: 926 588 993
Fax: 926 588 994
acrynoxsll@hotmail.com

JOMAINOX
Todo tipo de trabajos en acero inoxidable
Mantenimiento de fábricas y cooperativas de cualquier sector
Decoración y barandillas
Móvil: 690 682 006
jomainox@gmail.com
Pol. ind. Pozo Hondo - Avda. Calad. Madrid nº 10 nave 4
13610 Campo de Criptana - Ciudad Real

AUTOSERVICIO
Encarnita
Calle Madrid, 33 - Teléfono: 926 562 914
CAMPO DE CRIPTANA

NUTRYFER, S. A.
FERTILIZANTES - FITOSANITARIOS
SEMILLAS - PIENSOS
Telf. y Fax: 926 56 14 95
nutryfer@wanadoo.es
Avda. Juan Carlos I, 79
13610-CAMPO DE CRIPTANA
(Ciudad Real)

frutería-pescadería
Sebastián
• PEDIDOS POR TELÉFONO •
• SERVICIO A DOMICILIO •
• CALIDAD GARANTIZADA •
C/. Santa Ana, 48 - TLF. 926 560 332
CAMPO DE CRIPTANA
www.asociacioncomerciocriptana.com

ALIMENTACIÓN PEPE
Charcutería
Especialidad en ibéricos
Los mejores ahumados
TELF: 926 56 06 08
Calle Tercia
Campo de Criptana

gullón
LA GALLETA QUE QUIERES
25 años Vida Sana
DISTRIBUIDOR: IGNACIO MUÑOZ PEREA
AVDA: JUAN CARLOS I, 52
13510 CRIPTANA (C. REAL)
TELÉF./FAX: 926 563 642
696 906 903
Mail: www.munozalimentacion@hotmail.com

AGRÍCOLA MECÁNICA S.A.T.

Calle Álvarez de Castro n.º 5
13610 CAMPO DE CRIPTANA (C. Real)
Teléfonos: **926 56 06 20**
609 13 68 43 - 609 77 07 54

Labores Agrícolas - Servicio Cosechadoras - Servicio Vendimiadoras - Instalación Emparrados
Venta de Abonos, Fitosanitarios y Semillas

depurmancha®
Tratamientos de Agua

OSMOSIS INVERSA
DESCALCIFICADORES
FUENTES DE EMPRESA
SERVICIO TÉCNICO Y MANTENIMIENTO
926 563 821
670 270 837
www.depurmancha.com
PRODUCTOS Y ACCESORIOS DE PISCINA
C/ San Luis, 29
13610 Campo de Criptana (C. Real)

PATATAS FRITAS

Hnos. Pintor

HNOS. PINTOR, S.A.
C/ Antonio Maura, 10
13610 - Campo de Criptana (Ciudad Real)
Telf.: 926 560 083 Fax: 926 562 932
hnospintor@hnospintor.com

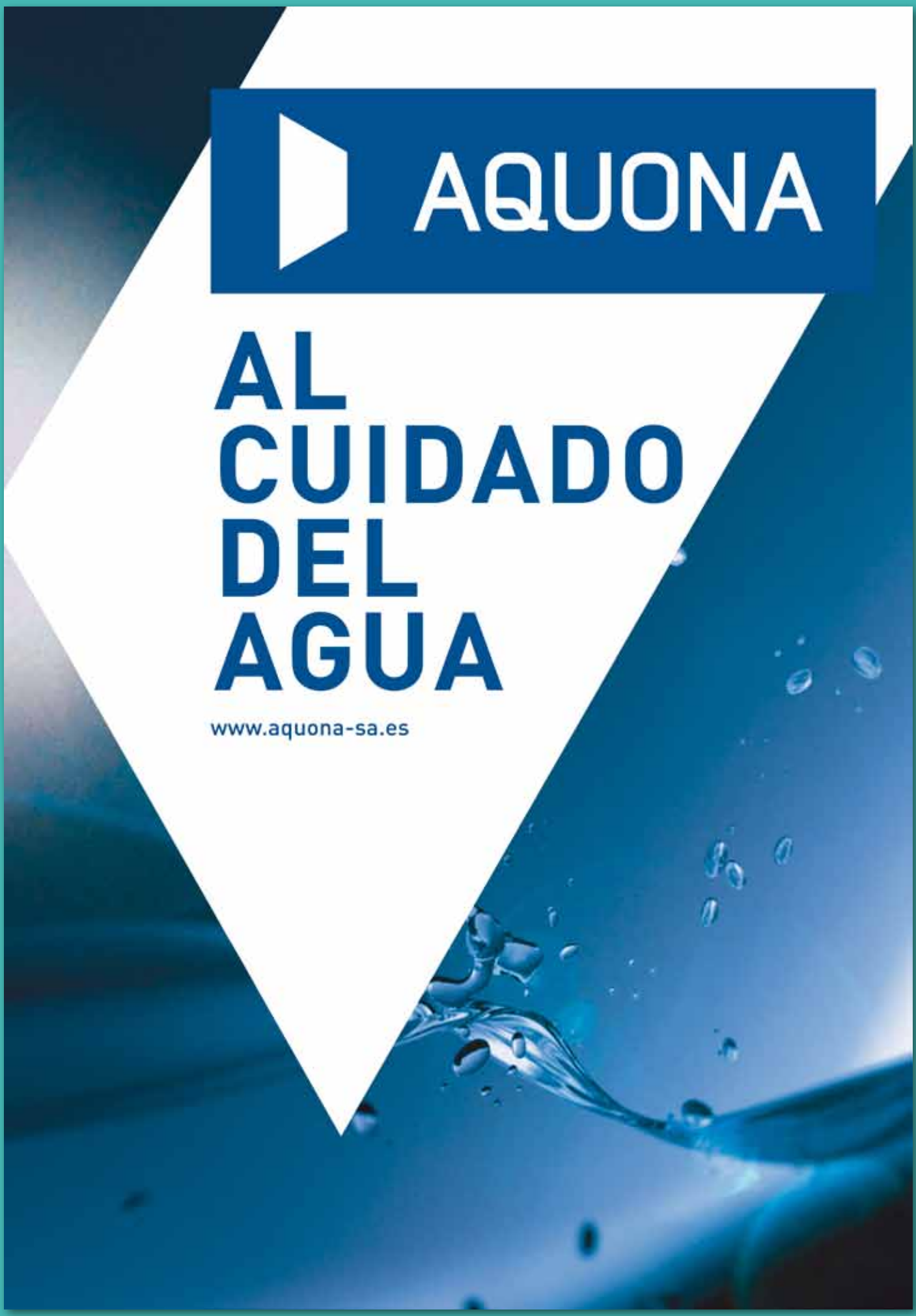
AQUONA
AL CUIDADO DEL AGUA
www.aquona-sa.es

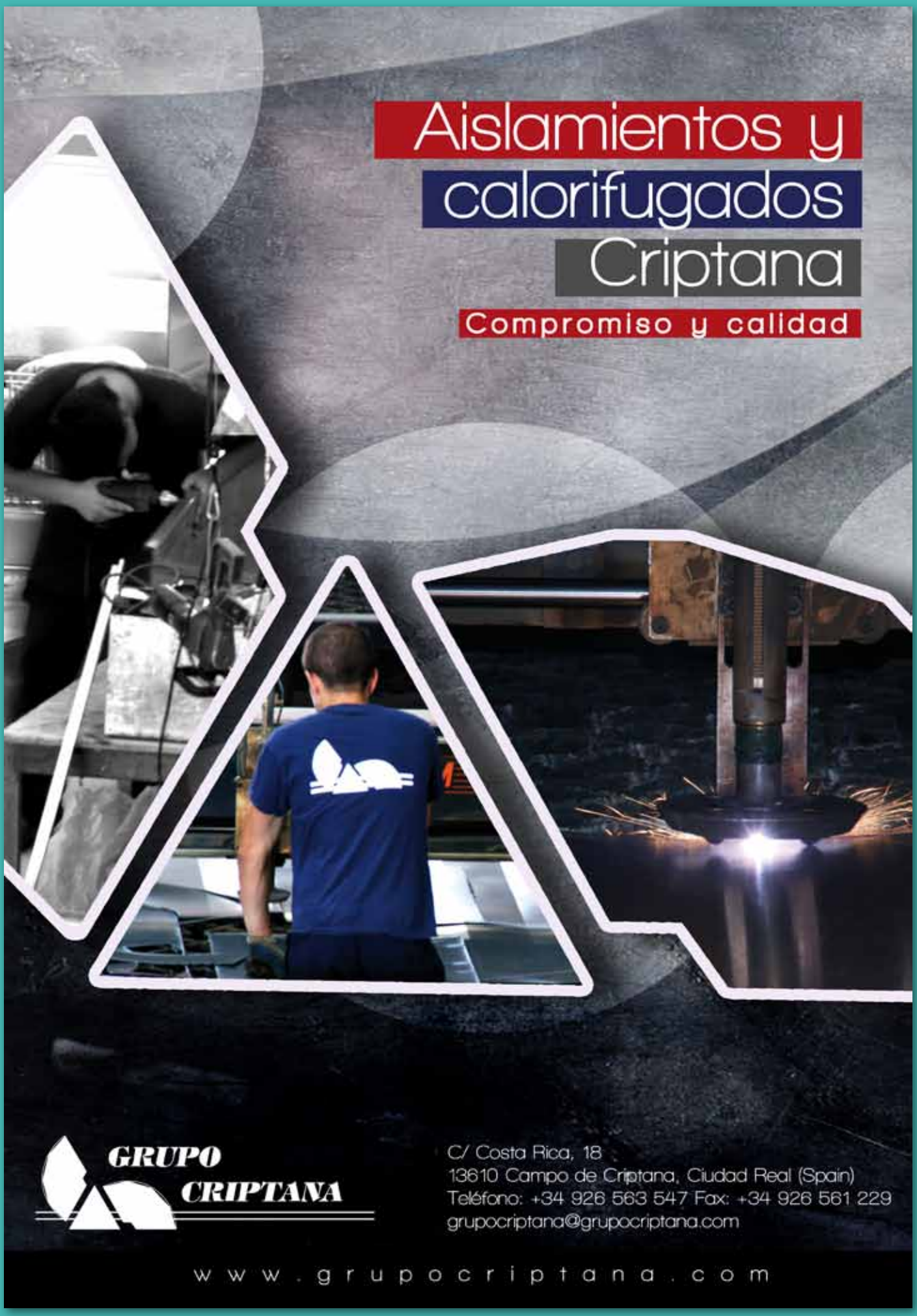
Aislamientos y
calorifugados
Criptana
Compromiso y calidad
GRUPO
CRIPTANA
C/ Costa Rica, 18
13610 Campo de Criptana, Ciudad Real (Spain)
Teléfono: +34 926 563 547 Fax: +34 926 561 229
grupocriptana@grupocriptana.com
www.grupocriptana.com

CEREALES
PIENSOS

COBOS
MANJAVACAS, S.L

TLF. 926-560-272 - FAX 926-589-044
C/ MAESTRO MANZANARES Nº 6 - 13610 CAMPO DE CRIPTANA – (C.REAL)
E-mail : cobosmanjavacas@gmail.com

CHITRANA
ACEITE DE OLIVA VIRGEN EXTRA

COOPERATIVA
AGRICOLA
Stmo. Cristo de Villajos

VISITA NUESTRA TIENDA
DONDE ENCONTRARÁS TODO LO RELACIONADO CON EL MUNDO DEL ACEITE

ALMAZARA

ACEITE ENVASADO EN MULTITUD FORMATOS - QUESO EN ACEITE - COSMÉTICA ELABORADA CON ACEITE DE OLIVA

Poligono Ind. Pozo-Hondo Avda. Comunidad de Murcia, 4 - Tel.: 926 56 31 11
13610 Campo de Criptana (Ciudad Real)

arquitecto

Isidoro Olivares Lucas-Torres
C/ Reina Victoria, 1. Esc 2, Piso 1ºA
Tfno: 666 50 92 66
13610 Campo de Criptana (Ciudad Real)
Mail: isidoroolivares@arquireal.com

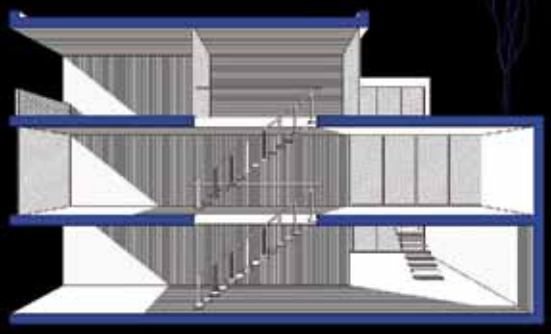

Obra nueva, rehabilitación y derribo
Residencial
Edificios singulares
Arquitectura interior, decoración y arquitectura efímera
Proyectos de ordenación y urbanismo
Licencias de Actividad
Certificaciones Energéticas
Instalaciones
Informes

EL PORTÓN
Una vida con estilo, un estilo de vida.
C/ Castillo 55,59 www.portondecriptana.com 926 56 02 47

ESTUDIO DE ARQUITECTURA
649 57 43 04
carloscorreo@ovi.com
Carlos Gutiérrez Martín
www.tecnicosarquitectos.blogspot.com

ARQUINUR ARQUITECTURA
GUSTAVO ADOLFO GÓMEZ VALADÉS
Arquitecto

artes gráficas
DIAZ-PELLIN

AZ DIGITAL
TU CENTRO DE IMPRESIÓN

gesmuñoz centro asesor
GESMUÑOZ CENTRO ASESOR, S.L.
Teléfono: 926 589 618
C/ Rinconada Serna, 5
13610 - CAMPO DE CRIPTANA (Ciudad Real)

INIESTA ASESORES, S.L.
Fiscal - Contable - Laboral
Seguros Generales
Inmobiliaria
Reina Cristina, 38 - Tel.: 926 56 19 29 - Fax: 926 56 11 35
13610 Campo de Criptana (Ciudad Real)

LuisadelaGuia
AGENTE DE SEGUROS E INMOBILIARIA

AUTOESCUELA EQUIS
Cursos del "CAP" y de "Mercancías Peligrosas"
¡Puede salirte GRATIS¡
INFORMATE:
C/ Santa Ana 9, Tfno 926 56 37 16, Campo de Criptana
C/ General Alcañiz 26, Tfno 926 54 10 42, Alcázar

asesunion
ASESORIA DE EMPRESAS
SEGUROS GENERALES

GESINTER
Gestión Integral de Empresas
Asesoría de empresas
Gestoría Administrativa
Fiscal · Laboral · Jurídica · Contable
soluciones informáticas · seguros de particulares y de empresas · sevicios inmobiliarios
C/. Soledad, 35. Campo de Criptana
Telfs.: 926 56 33 03 - 926 58 90 67
Fax: 926 56 32 57
gesinter@gesinter.es

www.gesinter.es

Turismo
Noticias
Información
Deportes
Tradiciones
Cursos
Empresas
Cultura
Empleo
Música
Asociaciones
Blogs
10 2004 2014 ANIVERSARIO
campodecriptana.info
Nuestros Gigantes
campodecriptana.info
Visita la nueva sección
Especial Sara Montiel
www.campodecriptana.info
MÁS DE 10 AÑOS
Publicitando los eventos de colectivos y asociaciones.
Apoyando en la difusión de la labor asociativa.
Innovando la forma de ofrecer la información a través de blog, web y redes sociales.
Luchando por demostrar imparcialidad en la información.
Informando semanalmente mediante nuestro newsletter digital
Luchando por obtener credibilidad.
facebook.com/campodecriptana.info
@campocriptana
plus.google.com/+campodecriptanainfo-noticias/
youtube.com/user/concamcrip
VISITA NUESTROS
BLOGS
especializados
Opinión
Historia
Coaching
Salud
10 años de agradecimiento a todas las personas y empresas que colaboran, participan y saben apreciar el esfuerzo que ha supuesto mantener viva la ilusión con la que comenzamos.
Nuestro más sincero agradecimiento.

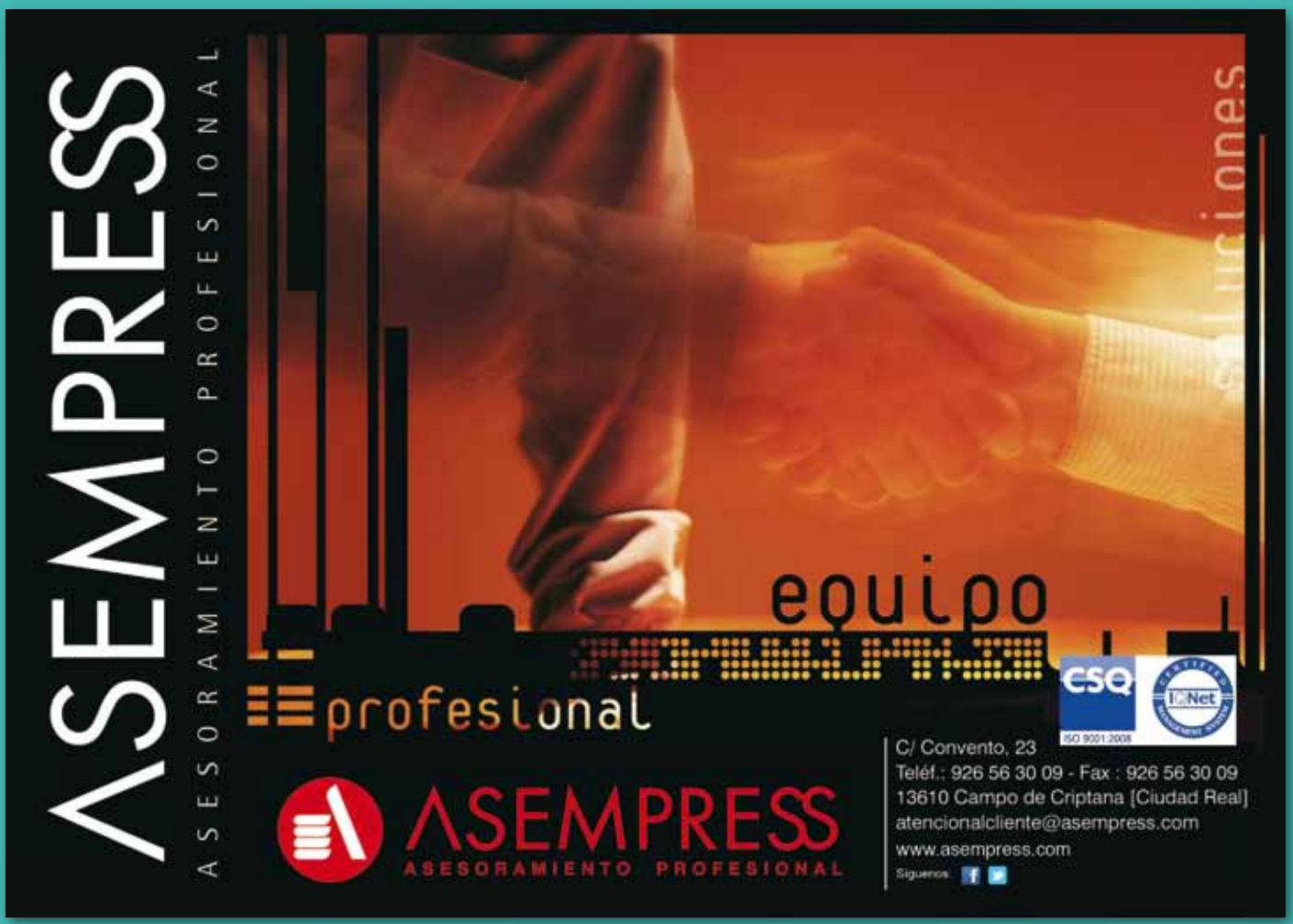
ASEMPRESS
ASESORAMIENTO PROFESIONAL
soluciones
equipo
profesional
ASEMPRESS
ASESORAMIENTO PROFESIONAL
C/ Convento, 23
Teléf.: 926 56 30 09 - Fax : 926 56 30 09
13610 Campo de Criptana [Ciudad Real]
atencionalcliente@asempress.com
www.asempress.com
Síguenos

Correduría de Seguros

Nuestro compromiso,
su seguridad

Damos cobertura a todas sus necesidades

TRABAJAMOS CON LAS MEJORES COMPAÑÍAS Y NUESTRO OBJETIVO ES LA SEGURIDAD
AVENIDA SARA MONTIEL , 24 B , CAMPO DE CRIPTANA.
TELÉFONO: 926 58 90 98 / TELÉFONO ALCÁZAR: 926 68 0378

Gestoría Dariana

Avda. Sara Montiel, 24 B
Campo de Criptana
General Benavent García, nº 17 Local 2
Alcázar de San Juan

FISCAL
ESCRITURAS Y REGISTROS
CREACIÓN DE EMPRESAS Y AUTÓNOMOS
LABORAL
AUDITORIA
CONTABLE
INFORMES PERICIALES
SERVICIO JURÍDICO
SEGUROS
TRAFICO Y TRANSPORTE
COMUNIDADES DE PROPIETARIOS

Tfno.: 926 589098

GARANTIA PROFESIONAL

Dariana Logística y Gestión S.L.

galp energia

EL MEJOR COMBUSTIBLE AL MEJOR PRECIO

¡¡¡ HASTA 9CTS/LITRO DE DESCUENTO!!!

ESTACIÓN DE SERVICIO DARIANA
CAMPO DE CRIPTANA

ASOCIACIÓN DE COMERCIO
ASOCIACIÓN DE COMERCIO
CAMPO DE CRIPTANA
www. comerciocriptana.com

TECNO FRENOS S.L.
Recambios Vehículos Industriales
CENTRAL
Campo de Criptana
Ciudad Real
Teléfono y Fax: 926 563 296
Móvil: 699 907 156
e-mail: gerencia@tecnofrenos.com
ELEMENTOS NUEVOS Y REACONDICIONADOS DE FRENOS Y EMBRAGUES
DELEGACIÓN CÓRDOBA
Polig. Las Quemadas
Telef. 957 325 567

MARCHANTE MOTOR S. L.
¡Entra en nuestra Web y descubre nuestras Ofertas!
www.marchantemotor.com
· Venta de Vehículos nuevos y de ocasión
· Reparación mecánica y eléctrica
· Diagnosis multimarca
· Reparación y cargas de aires acondicionados
· Montaje y equilibrado de ruedas
· Venta de accesorios para la agricultura
Polígono Ind. Avda.Andalucía Nº6
Tel. 926 56 19 76 / 926 56 42 53
Fax: 926 56 04 98
Email:v@marchantemotor.com
www.marchantemotor.com

Bar GIBA
Polígono Industrial Pozo Hondo
Avda. Castilla La Mancha 59
926 56 21 20
Campo de Criptana

cojali GROUP
defisoft defiAUTO VINASORO jaltest cofan

TE ESTAMOS ESPERANDO.
TÚ DECIDES CUÁNDO.
Hazte cliente y disfruta de 6 meses sin comisiones de mantenimiento y administración, y transferencias nacionales y 1ª tarjeta, GRATIS*.
Bankia
bankia.es
*Promoción válida para personas físicas que sean clientes nuevos, abran una cuenta corriente, contraten una tarjeta de débito básica y el servicio multiacceso, consistente en la exención de las comisiones de mantenimiento y administración de la nueva cuenta a la vista, transferencias nacionales y UE emitidas en euros hasta 3.000€ por canales, y cuota de alta en la primera tarjeta de débito básica gratis. T.A.E. de la cuenta 0% para aquellos clientes que, transcurridos los seis primeros meses, tengan un saldo medio mensual superior a 2.000 euros. Consulte todas las condiciones y requisitos de las promociones en las bases depositadas ante notario, disponibles en oficinas de Bankia y en bankia.es

AQUÍ
SÍ
www.cajaruralcastillalamancha.com
CAJA RURAL
CASTILLA-LA MANCHA
Haznos tu propuesta. Tenemos liquidez para tus necesidades.

Globalcaja
Tu CAJA RURAL
Sólida, comprometida, innovadora
y como siempre, cerca de ti.
Empresa Patrocinadora
de El Greco 2014
ELGRECO2014
> www.globalcaja.es

EL VÍNCULO
El vínculo un placer para los sentidos
Visitas Guiadas
Degustación de Vino
Comidas maridadas con nuestros vinos
C/ Juan Carlos I , s/n
13610 - Campo de Criptana
926 56 37 09

BODEGAS DEL SAZ
THE EXCELLENCE ORIGIN
1930
BODEGAS DEL SAZ
THE EXCELLENCE ORIGIN 1930
www.bodegasdelsaz.com

EMBUTIDOS Y JAMONES
JUANAN, S. L.
C/. Mira, 9 - Telef. 926 56 24 70
- Carnicería - Móvil: 667 61 38 97

Casa Ortega
CHEMA
C/. Virgen de Criptana, 24 -Lcl.
Telfs.: 926 564 262 - 660 979 137
13610 - CAMPO DE CRIPTANA (Ciudad Real)

CARNICERÍA
Hnas. MUÑOZ
¡¡ESPECIALIDAD
EN CARNES FRESCAS
CHORIZOS Y SALCHICHAS CASERAS!!
C/. Fuente del Caño, 7
Teléfono: 926 563 090
CAMPO DE CRIPTANA - Ciudad Real

CARNICERÍA MIGUEL
"ESPECIALIDAD EN CORDEROS"
CL VIRGEN DE CRIPTANA, 7
13610 – CAMPO DE CRIPTANA
TF.: 926560841

aluminios criptana s. l.
Polig. Ind. Pozo Hondo
Avda. Comunidad de Madrid, 11
13610, Campo de Criptana
Ciudad Real
Tel: 926 56 34 56
Fax: 926 56 34 80
e-mail: aluminios_crip@terra.es

Refréscate
la Criptanense
Distribución de Bebidas
Móvil: 676 462 276 · 676 462 277
Teléfono: 926 56 02 41
E-mail:lacriptanensesl@hotmail.com
C/Zorilla, 9 · Campo de Criptana (13610) · Ciudad Real

Vinícola del Carmen
Sociedad Cooperativa
de Castilla la Mancha
BODEGA: Camino del Puente 2 - Telf. 926 56 10 26
OFICINAS: Pio XII, 10 - Telf. 926 56 12 57
E-mail: bodega@vinicarmencriptana.com
contabilidad@vinicarmencriptana.com
CAMPO DE CRIPTANA
(CIUDAD REAL) LA-MANCHA

Grupo Huertas

MOVIALSA
Mostos, Vinos y Alcoholes

C/ Mompó, 2
13610 - Campo de Criptana
Teléfono: 926 58 96 50
Fax: 926 56 22 16
e-mail: administracion@movialsa.es
www.movialsa.es

Monte Don Lucio
Vinos

Travesa
TRANSPORTES

C/ Mota , 2
13610 - Campo de Criptana
Teléfono: 926 56 41 11
e-mail: albertocruz@travesa.net

Huertas, S.A.
Proinvasa
Promoción y Construcción

C/ Mompó, 2
13610 - Campo de Criptana
Teléfono: 926 58 96 50
Fax: 926 56 22 16
e-mail: administracion@movialsa.es
www.movialsa.es

Aluminios QVIXOTE
Sistemas de Carpintería de Aluminio
Cerramientos - Techos deslizantes
C/. Socuéllamos, n.º 2
13610 Campo de Criptana (C.-Real)
Tlf: 647 529 411- 647 529 297
926 58 95 07

LUXURY
ASESORÍA DE IMAGEN Y COMPLEMENTOS
últimas tendencias en peluquería y estética
Tlfn: 926 563 933
C/ Tercia nº 14 B
Campo de Criptana

GIMENEZ GANGA LA MANCHA

PERSIANAS - CORTINAS
COMPACTOS - TOLDOS
PUERTAS SECCIONALES
PUERTAS DE SEGURIDAD
PERSIANAS DE INTERIORES
STORES...

Políg. Ind. Pozo-Hondo
Avda. Castilla León - Pcla. 36
Teléf.: 926 56 41 99 - Fax: 926 56 37 65
13610-CAMPO DE CRIPTANA (Ciudad Real)
info@gimenezgangalamancha.com

Clínica Dental
Rosa Belda Domínguez
Francisco Laita Sin
Francisco José Laita Belda
Tlfn: 926563313
C/ Convento, 10
13610 Campo de Criptana
Tlfn: 926563313

TALLER DE CHAPA Y PINTURA
ALCRIP, S. L.
C/. Miguel Henríquez de Luna, s/n - Parcela A - 5
Teléfono: 926 56 16 13 - Fax: 926 11 05 50
13610-CAMPO DE CRIPTANA (Ciudad Real)
talleresalcrip@hotmail.com

¡QUE VIVAN LOS DIENTES EN CRIPTANA!
25€ todos los empastes
Mejoramos cualquier presupuesto escrito.
Acércate y aprovecha nuestras OFERTAS
Con tu tratamiento de Ortodoncia o implante, blanqueamiento GRATIS!
Descuentos a familia numerosa, jubilados y parados
Scanner 3D y radiografías GRATIS con tu tratamiento
Financiamos tu tratamiento hasta en 5 años
También puedes encontrarnos en Alcázar de San Juan, Sonseca, Pedro Muñoz, Consuegra, Olías del Rey, Los Yebenes, Tomelloso, Argamasilla, Ocaña, Valdepeñas, La Solana, Madridejos, Yuncos, Membrilla.
Calle Castillo, 15
926 56 25 07
criptana@catalano.es
Síguenos en
Atendemos Seguros La Europea, Seguros Santa Lucía, Seguros Almudena, ADESLAS, Sanitas, Asisa, AVIVA, DENTIRED, Ocaso, Asesa

CATALANO
CLÍNICAS ODONTOLÓGICAS
www.catalano.es

TAFYMSA
Aplicaciones de calderería para el transporte
Fabricación
Reparación
Mantenimiento
de Cisternas
Pol. Ind. "Pozo Hondo" Avda. de Castilla-La Mancha, 1
13610 CAMPO DE CRIPTANA (Ciudad Real)
Tlf 926 561 391/926 562 989 Fax 926 562 929
www.tafymsa.com tafymsa@tafymsa.com

Dentaelen
Tu sonrisa, nuestra mejor calidad
Siempre a la vanguardia de la odontologia
Buscando que tu
sonrisa
sea nuestra mejor imagen
y nuestro mejor signo de calidad
Campo de Criptana
C/ Virgen, 2
926 58 94 45
Quintanar de la Orden
C/ Grandes, 14
926 18 18 89
www.dentaelen.es · info@dentaelen.es

GIS criptana, s. l.
FACHADAS Y CUBIERTAS
CONSTRUCCIONES Y REHABILITACIONES
Calle Monte, 28
13610-CAMPO DE CRIPTANA (Ciudad Real)
Móvil: 629 41 70 51 629 42 16 57
MANUEL

GASOLEOS MANZA
E HIJOS, S.L.

GASOLEO A-B : REPARTO A DOMICILIO
Teléfono de pedidos:
609 22 04 31 926 56 43 93
Avda. Comunidad de Murcia, 86
13610 CAMPO DE CRIPTANA
(Ciudad Real)
gasoleosmanza@gmail.com

construcciones
alcañiz de la guía

C/ Travesía Monte, nº 5 -13610 Campo de Criptana (C. Real)
Teléfono: 926 58 90 70 - Fax: 926 58 91 88

HORMIGONES CRIPTANA

Travesía Monte, 6
Teléfono Pedidos: 619 551 454 - Teléfono Planta: 629 677 611
13610 Campo de Criptana (Ciudad Real)

Construcciones y Reformas

Manzaneque Lozano, S. L.

Calle Luna, 14
Teléfono / Fax: 926 56 32 24
Móvil: 670 21 35 71
13610 CAMPO DE CRIPTANA
(Ciudad Real)

e-mail:manzanequelozano@hotmail.com
cyrmanzanequelo@terra.es

CONSTRUCCIONES
SANTA TERESA C.T.A.

Pol. Indus. Pozo-Hondo Avda. Castilla-León, 12 - Parc. 31
Teléfs.: 926 56 28 25 - 926 56 16 01
E-mail: construccionessantateresa@telefonica.net
13610 CAMPO DE CRIPTANA

CRISTALERÍA
MARQUETERÍA
Diego Palomar Casarrubios
CRISTALERÍA DIEGO, S.L.
Tel/Fax 926 56 10 33 MÓVIL: 607 45 09 73 / 615 573 959
Tienda: C/. Sara Montiel, 17 cristaldiego@yahoo.es
Taller: Gran Capitán 27 / Campo de Criptana / Ciudad Real

Combustibles Criptana S.L
Valeriano Lorenzo. S.A
(Estación de Servicio Los Molinos)

Gasóleos a domicilio
Lavadero y Servicio de neumáticos
Cambios de filtros y aceite

C/ Avenida de la Hispanidad, 10 - 13610 Campo de Criptana (C. Real)
Telf.: 926 560 285 / 926 589 054

Visite nuestra tienda online,donde encontrará multitud de artículos deportivos
www.inporman.com/prestashop
www.facebook.com/inporman
twitter.com/INPORMAN
www.youtube.com.com/user/Grupoinporman

Césped Decorativo

GRUPO inporman®
C/ Reina Victoria, 49
13610 Campo de Criptana
Ciudad Real
Tlf.: 926 58 90 45 - 926 26 35 37
Fax: 926 56 39 77
inporman@inporman.com
www.inporman.com

DROGUERÍA LA PALOMA
PERFUMERÍA - PINTURAS
¡Precio y surtido incomparable!
C/ Paloma, 11 – Telf. y fax: 926 56 24 41
Campo de Criptana (Ciudad Real)

IEG INSTALACIONES ELECTRICAS
G.ª PANADERO
INSTALACIONES ELÉCTRICAS EN GENERAL
VENTA DE MATERIAL ELÉCTRICO
TELECOMUNICACIONES
INSTALACIONES SOLARES
Depósito de Aguas, 54 // Telf y Fax. 926 56 15 49
13610 CAMPO DE CRIPTANA // e-mail: iegpanadero@gmail.com

CEREZO
Lista de Bodas
Regalos y Decoración
Campo de Criptana

Nieves Sánchez Bermejo
C/ Lope de Vega, 22
Teléf: 678 531 471
678 531 478
13610 Campo de Criptana
(Ciudad Real)
Arte y Color

Nuevo estudio
creàtikos
-Diseño gráfico -Ilustración
-Diseño web -Impresión
Ven a conocer nuestro nuevo estudio situado en la C/ Tercia, 8.
Teléfono:
616 399 587
647 709 884
contacto@creatikos.com
creatikos.com

DECORACIONES EN ESCAYOLA
MAPIN S. L.
MANUEL PINTOR BARRIOS
GERENTE
Depósito de Aguas, 15
Teléf. 926 56 43 79 - Móvil: 639 11 07 96
ALMACEN-EXPOSICION:
Polig. Ind. Pozo-Hondo Avda. Cdad. de Murcia, 19
13610-CAMPO DE CRIPTANA
(Ciudad Real)

cronos
C/TERCIA, 28 BAJO TELF. 926563916
CAMPO DE CRIPTANA
C/ DOCTOR BONARDELL, 9 TELF. 926588935
ALCAZAR DE SAN JUAN

ELECTRICIDAD
VIAR, S. L.
INSTALACIONES ELECTRICAS EN GENERAL
C/MOTA 9. CAMPO DE CRIPTANA - CIUDAD REAL
TLFNO. / FAX: 926 56 10 07 MÓVIL: 678 601 223

LLANO
ELECTRICIDAD, C.B.
c/ Avd. Agustín de la Fuente, 17 - local, 1
ANGEL LUIS MANJAVACAS QUIÑONES
MIGUEL ANGEL MUÑOZ OLIVARES
Telfs.: 687 821 747 - 687 501 599
13610-CAMPO DE CRIPTANA (Ciudad Real)
e-mail: llanoelectricidad@hotmail.com

Electrodomésticos
HERENCIA
Plaza Mayor, 1
Teléf./Fax: 926 56 02 73
CAMPO DE CRIPTANA (C.-Real)
DISPONEMOS DE CERTIFICADO DE CALIDAD AENOR

expert
KITCHENMAN
CRIPTANA ELECTROMAN, S. L.
Perfil
COCINAS
Calle Virgen de Criptana, 19
13610-CAMPO DE CRIPTANA (Ciudad Real)
Teléfono y Fax: 926 56 15 80
expertelectroman@expertes - www.expert.es

Belén Alberca
Estética
C/ Virgen, 83
Tel.: 926 56 24 63 - 638 73 81 22
13580 Campo de Criptana
(Ciudad Real)

MASTER
CADENA
Precio y mucho más
Electrodomésticos Rafael Ramírez
Especialistas en electrodomésticos
Instalación y venta de Aire Acondicionado
C/ Sara Montiel, 20. Tel./Fax: 926 560 061 · Campo de Criptana · Ciudad Real · master@electramirez.e.telefonica.net

BELLEZA INTEGRAL
VENTA DE PRODUCTOS DE PELUQUERÍA Y DE COSMÉTICA
CAMPO DE CRIPTANA
WWW.CAMPODEBELLEZA.COM
TIENDA ONLINE

FARMACIA
Lda. Cristina
López-Casero Beltrán
- Pruebas Diagnósticas
- Dietética y Dietoterapia
- Homeopatía
- Atención Farmacéutica
C/. Virgen de Criptana, 4
13610 CAMPO DE CRIPTANA
(Ciudad Real)

Alberto
Guijarro
Pérez
926 56 09 54
Farmacia

MOVIMIENTO DE TIERRAS Y CONTENEDORES
Excavaciones
Manzaneque
JESUS MANZANEQUE ARTEAGA
RAUL MANZANEQUE ARTEAGA
C/ General Peñaranda, 16
Teléfono: 926 56 14 80
Móviles: 607 21 83 69
607 21 83 75
13610 CAMPO DE CRIPTANA
(CIUDAD REAL)

farmacia

VICTORIANO DURÁN MORENO

Cardenal Monescillo, 2
CAMPO DE CRIPTANA
Telf: 926 56 12 13

FERRETERIA LA PLAZA
FERRETERIA Y DROGUERIA
SERVICIO A DOMICILIO
C/. Cardenal Monescillo, 10 - Teléf./Fax: 926 56 04 38
13610-CAMPO DE CRIPTANA (Ciudad Real)

Nueva tienda en Campo de Criptana
SUMINISTROS AGRÍCOLAS CRIPTANA
.TODO EN ACCESORIOS Y HERRAMIENTAS PARA EL CULTIVO DE LA VID
. FERRETERÍA INDUSTRIAL
Hidroten
Y TODO ELLO AL MEJOR PRECIO
LLAMA E INFORMATE SIN COMPROMISO
SUMINISTROS AGRÍCOLAS CRIPTANA

arte y jardín
c/concepción, 69
teléf: 926 562 211
móvil: 687 591 263
13610 campo de criptana
ciudad real

Crisanto Escribano, S. L.
INSTALACION Y VENTA DE SANEAMIENTO Y CALEFACCION
S.Luis, 38
Teléfono, 926 56 03 66
E-mail: fontanero@infonegocio.com
CAMPO DE CRIPTANA

INSTALACIONES FONCAMAN
CL Cardenal Monescillo, Nº 19
13610 – Campo De Criptana
TF.: 926563710
Email: foncamancriptana@hotmail.com

HERBOLARIO VITAL
• CONSULTAS DE CONTROL DE PESO
• CONSULTA DE MÉDICO NATURISTA
• PREVIA CITA
Calle Castillo, 22
Teléf. 926 562 318
13610-CAMPO DE CRIPTANA
(Ciudad Real)

TECNOINDUSTRIAL PERULERO
AHORRE EN SU FACTURA DE CALEFACCIÓN CON BIOMASA
SE REALIZAN INSTALACIONES Y MANTENIMIENTO DE FONTANERIA CALEFACCIÓN - GAS - BIOMASA
BOMBAS DE SUPERFICIE Y SUMERGIBLES
C/ Socuéllamos 27. CAMPO DE CRIPTANA
C/ Paseo del cementerio 3, CONSUEGRA
TLF.: 667 666 396/ 650 053 827/ 630 423 345
GRANDIOSAS OFERTAS EN CALDERAS Y CALENTADORES DE GAS
ESTUFAS Y CALDERAS DE PELLETS Y LEÑA · TERMOS ELECTRICOS · VENTA DE PELLETS
EMPRESA AUTORIZADA POR INDUSTRIA
PRESUPUESTOS SIN COMPROMISO

SANEAMIENTOS LUMAN S.L.
INSTALACIÓN · SANEAMIENTOS · CALEFACCIÓN-GAS
MUEBLES DE COCINA Y BAÑO
Exposición y Oficinas:
C/García León, 43
Teléf: 926 561 955 - Fax: 926 563 080
lumansl@gmail.com
13610 Campo de Criptana (Ciudad Real)

HOSTAL RESTAURANTE EGO'S
*** Habitaciones climatizadas
Baños completos, TV vía satélite
Carnes a la brasa. Puchero a la leña
T 926 564 304
C/ García León, 51
13610 Campo de Criptana

Mª BELÉN COLINET RODRÍGUEZ
PROFESORA
INGLÉS
FRANCÉS
Soledad, 8 Escalera 3.ª - 1.º Dcha.
13610 Campo de Criptana (Ciudad Real)
Teléf: 926 589 021
Móvil: 636 075 527

HARD INFORMÁTICA
Servicio técnico informático. Reparación smartphones.
Reparación de GPS y videoconsolas.
Asesoramiento tecnológico.
Reparación · Venta · Periféricos · Redes · Mantenimiento
Teléfonos: 926 56 25 94 - 660 771 330
C/ Rinconada de Santa Ana, 16
13610 - Campo de Criptana (C. Real)
hardinformatic@gmail.com
Ramiro Escribano Muñoz-Quirós

Inf&CO
Francisco Serrano Alcolea
SERVICIO INFORMÁTICO INTEGRAL
VENTA REPARACIÓN Y MANTENIMIENTO
DE EQUIPOS INFORMÁTICOS
C/ Antonio Espín nº 23, 2ºA
13610 Campo de Criptana (C. Real)
Telf. 607885470

MANCHABYTE
Informática, Comunicaciones, Formación
C/ Doctor Bonardell, 9
13600 Alcazar de San Juan
(Ciudad Real)
TLF: 926546741

JOYERÍA - RELOJERÍA
J. COLINET
JOYA MANCHEGA, S. L.
Calle Soledad, 7 - 13610-CAMPO DE CRIPTANA (Ciudad Real)
Teléf./Fax: 926 56 00 93 - E-mail: gustavocolinet@mixmail.com

Saneamientos
ERNESTO
646 05 12 85

926 56 24 63
926 56 39 08

Saneamientos
JOSÉ FRANCISCO
674 53 17 98

· INSTALACIONES INTEGRALES DE FONTANERÍA
· SUSTITUCIÓN DE BAÑERAS POR PLATOS DE DUCHA CON MAMPARA SIN NECESIDAD DE ALBAÑILERÍA Y EN TAN SOLO 1 DÍA
· CALEFACCIÓN POR SUELO RADIANTE
· MANTENIMIENTO Y REPARACIÓN DE CALDERAS
· AIRE ACONDICIONADO CON BOMBA DE CALOR
· DESCALCIFICADORES DE BAJO CONSUMO Y OSMÓSIS INVERSA
· DISEÑO Y MONTAJE DE MOBILIARIO DE COCINAS

NUEVO SERVICIO

Detección de fugas bajo pavimento
Sin necesidad de rotura del mismo

DIAGNÓSTICO DE PÉRDIDAS
DE CALOR EN VIVIENDAS
¡Descubra por donde pierde el calor su vivienda!

fotografía profesional
fotógrafo Chevy Lucas
FotoCASTILLO
Reportajes de Boda Reportajes de Comunión
Fotografía Infantil Fotografía Moderna y Artística
Fotografía Escolar Diseño Gráfico
Reina Cristina,nº12.
Campo de Criptana
Tel: 926 58 95 83
...cuidamos de tus recuerdos
chevi@fotocastillo.e.telefonica.net

ARIAS
Papelería Librería
LIBROS, REGALOS, MATERIAL DE OFICINA, SELLOS IMPRESOS, SERVICIO DE FAX AL PÚBLICO, PRENSA , REVISTAS, FOTOCOPIAS Y ENCUADERNACIONES
C/Castillo Nº 4
Teléfono: 926 560 527
Campo de Criptana

juguettos®
el país de siempre jugar®
Alcázar de San Juan – C/ Emilio Castelar, 50 y Avda. de los Vinos 20 -Pol. Ind. Alces
Campo de Criptana – C/ Castillo, 3 / Tomelloso – C/ Doña Crisanta, 26
Quintanar de la Orden – C/ San Francisco, 7

MERLÍN
INSTRUMENTOS MUSICALES
C/ Castillo 3 – Campo de Criptana
C/ San Francisco 7 – Quintanar de la Orden
"PONEMOS RITMO EN TU VIDA"

CASA VALERA
MERCERÍA - LENCERÍA
-Stores a medida
-Panel japonés
-Confeccion de cortinas
-Barras de madera, forja y latón
Confeccionamos e instalamos sus cortinas con un gran surtido de TEJIDOS en fibras y algodón.
C/ Castillo 14 - Campo de Criptana Tfno. 926 561 794

Scarlatta, Moda Íntima
Lencería - Corsetería
Lencería - Corsetería
Señora - Caballero - Niña - Niño
C/ Castillo, 22 - 13610 Campo de Criptana (C. Real)

mármoles GALINDO
Mármoles y Granitos
Escaleras
Encimeras
Fachadas
Arte Funerario
José Ángel Galindo
Movil: 649 47 18 89
TFNO.:926560320 FAX:926589180
Pol.Ind.Pozo Hondo, Avda. Castilla León P.27
13610 Campo de Criptana (Ciudad Real)
E-mail: marmolesgalindo@hotmail.com

Multiservicios
Proliman
Mantenimiento de Piscinas
Limpieza en general
Tratamientos DDD
C/Luna Nº 13 926 542 637
13610 Campo de Criptana 600 403 299
Ciudad Real proliman@terra.com

Gigante
club deportivo

Pol. Ind. Pozo-Hondo, Avda. Comunidad Valenciana
Parcela, 19 - CAMPO DE CRIPTANA (Ciudad Real)

926 561 197

www.gigantepadel.es

Sánchez-Quintanar, S.L.

BigMat
Almacenes profesionales
para la construcción

Calle Concepción, 90 - Tel. 926 56 04 83 - Fax 926 56 03 00
e-mail: squintanar@bigmat.es - www.bigmat.es
13610- CAMPO DE CRIPTANA

TALLERES PEMARSAN
neumáticos-radiadores
C/CONCEPCIÓN Nº 116 . Telf.: 926 56 03 51
13610 CAMPO DE CRIPTANA- Ciudad Real

FEDEROPTICOS
GALINDO, C.B.
Calle Virgen, 12
13610 Campo de Criptana
(Ciudad Real)
Teléfono y Fax: 926 56 03 99
galindopticos@telefonica.net

pan y!
Mari Cruz Rodríguez Manzaneque
Jose Luis Porrero Violero
Avda. Hispanidad s/n
13610 Campo de Criptana(C.Real)
Tlf: 926569705 - 677177659
PANADERÍA

PANADERÍA
Orejón
Repostería Artesana de la Mancha
C/ Dulcinea Nº 14
Campo de Criptana
Ciudad Real
tlf 926 56 04 45
orejonbeamud@hotmail.com

Panificadora
VIRGEN DE LOURDES, C.B.
629 741 318
Calle Huerto Pedrero, 15
13610 CAMPO DE CRIPTANA

PANIFICADORA
JEMI
PAN DE LEÑA
Y DULCES ARTESANALES
C/ Huerta Mañana, 5 - 13610 - CAMPO DE CRIPTANA
Teléfono: 926 56 30 96

Pastelería // Cafetería
Caramel
Tels.: 645 20 25 44 - 696 40 33 47
Travesía Fernández Calzuelas, 3 - Campo de Criptana

Peluquería Esperanza
Esperanza Centro Capilar
Esperanza Cruz Martín-Serrano
Especialista en Dermotricología
C/ Eruelas, 4
13610-CAMPO DE CRIPTANA(Ciudad Real)
Teléfono: 926 56 39 06
e-mail: especruz@terra.es

Mª PAZ
PELUQUERÍA
C/ Reina Cristina, 27 - 1º B
13610 Campo de Criptana
Tlfn.:926 56 27 66

l&g
Salón de Belleza
y Peluquería
c/ Reina Cristina, 18
Campo de Criptana
CP 13610 (Ciudad Real)
Tlfno.: 926 58 97 47

COPE
estar informado :)
106.4 FM
Alcázar de San Juan - Tomelloso - **Campo de Criptana** - Herencia - Pedro Muñoz
www.cope.es

Peluquería Mixta
Salón de Belleza
ROSA - BLANCA
Especialistas en:
Prótesis y Pelucas,
Depilación Láser, Recogidos
C/ Granada, 17 - Tel. 926 547 406
C/ Antonio Maura, 28 (Esq. Pza. Adarve) Teléfono 926 55 13 06
13600 Alcázar de San Juan (Ciudad Real)
C/ Castillo, 27 Teléfono 926 561 792
13610 Campo de Criptana (Ciudad Real)
www.rosablanca.es

da+
C/ Fernández Calzuelas,1 - Tlfs 926 562 228-830
Campo de Criptana (Ciudad Real)

Zahara
ALTA COSMÉTICA PERFUMERÍA
COMPLEMENTOS
c/ Tercia, 22 13610 Campo de Criptana
Telf. 926 56 41 94 Ciudad Real

Persianas Muñoz
Todo tipo de persianas de interior y exterior, Mosquiteras, cortinas, Toldos y Arreglos
Calle Socuéllamos, 27
Teléfono: 926 562 692
Móvil: 650 053 827
13610-Campo de Criptana (Ciudad Real)

PESCARTUR
Calle Castillo, 17 - 926 56 11 44
CAMPO DE CRIPTANA

carmetín
C/. Convento, 17 - Teléfono, 926 56 38 06
13610 CAMPO DE CRIPTANA (Ciudad Real)
carmetin321@hotmail.com

· Fábrica de Queso Artesano ·
La Flor de Criptana
Sabores de siempre
Quesos curados, semicurados y en aceite
Santa Mónica, 15 - 13610 - Campo de Criptana - Ciudad Real
Teléfono : 926 56 12 92 - Móvil: 630 18 69 69

LAS Musas Campo de Criptana
C/BARBERO, 3, 5, 7 · CAMPO DE CRIPTANA · T. +34 926 589 191 · F.+ 34 926 589 179 · www.lasmusasrestaurante.com

La casa del bebe
Puericultura y canastilla
Mobiliario infantil y juvenil
Ropa y accesorios bebé
Todo en primeras marcas
Gran exposición
Mª Angeles Lizcano Díaz-Roppero
Virgen de Criptana, 8 13610-Campo de Criptana (C. Real)
lacasadelbebe1@gmail.com Telf. Y Fax 926 563 993
www.facebook.com/LACASADELBEBECRIPTANA

OCASO
Decesos, Vida, Hogar, Jubilación
Santa Ana, 9 Telf.: 926 560 806
13610 Campo de Criptana Fax: 926 560 806

MECAINSTALACIONES
LA MANCHA, S. L.
Calle Delicias, 14 CAMPO DE CRIPTANA
Teléfono: 926 56 43 86 (Ciudad Real)

3 DESARROLLO DISEÑO DIGITAL
ROTULACIÓN
SEÑALIZACIÓN
IMAGEN
CORPORATIVA
IMPRESIÓN DIGITAL
DECORACIÓN
Tfno./Fax: 926 56 19 14
E-mail: gema@3dcriptana.com

la tienda
Hello Kitty Angry Birds
Peppa Pig Futbol
Violeta Spiderman
Monster High Cars, Disney....
Con todas las novedades.
¡Siempre con descuentos!

Pol. Ind. Pozo Hondo, Avda. Cdad. Madrid nº 12 B - 13610 Campo de Criptana

mabel
cervantes

CAMPO DE CRIPTANA - ALCÁZAR DE SAN JUAN

DISTRIBUIDOR DE
SUMINISTROS INDUSTRIALES

cofan

SUMINISTROS AMADOR
AMADOR SALIDO ESCRIBANO

CALLE COLÓN, 52
13610 - CAMPO DE CRIPTANA
Ciudad Real

Móvil.: 619 660 888
Teléf.: 926 560 560
Fax.: 926 58 97 23

HERMANOS RUBIO C.B.

- COSECHADORAS
- MÁQUINAS DE VENDIMIAR
- EMPARRADOS
- ALQUILER DE MAQUINARIA AGRÍCOLA
- SERVICIO DE NEUMÁTICOS

TALLER MECÁNICO, SERVICIO OFICIAL JOHN DEERE
C/ ORIENTE, 2 - TELF.: 926 560 287 - 667 629 874

JOHN DEERE

EuroTaller
Cuestión de Confianza

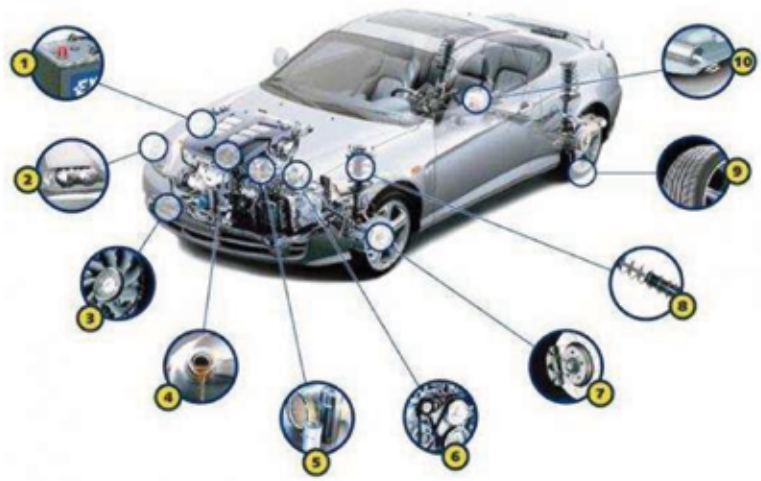

MECANICA RAPIDA AL MEJOR PRECIO

¡¡ No te pierdas nuestras novedades y síguenos !!

- PRE-ITV
- CAMBIOS DE ACEITE Y FILTROS
- CAMBIOS DE DISCOS Y PASTILLAS DE FRENO
- CORREAS DE DISTRIBUCIÓN
- ANTICONGELANTE – BATERIAS- ESCOBILLAS LIMPIA
- DIAGNOSIS Y RESET DE TESTIGOS
- REVISIÓN Y CARGA DE AIRE ACONDICIONAD

TECNOAUTO RAMIREZ

TECNOAUTO RAMIREZ, S.L
C/ Lope de Vega, 12. 13610 Campo de Criptana (Ciudad Real) Teléf.: 926560658 – 699977598 Fax: 926564305 tecnoauto@tecnoautoramirez.com

VOLVO

ESPECIALIDAD VEHÍCULOS INDUSTRIALES
JOSÉ VICENTE UCENDO E HIJOS
TALLER MECÁNICO
Concepción, 129 (Ctra. N-420)
13610-CAMPO DE CRIPTANA
(Ciudad Real)

Telf taller: 926 56 13 16 |

selecciones
aurelio
Soledad, 10 - Teléf. 926 56 12 47
CAMPO DE CRIPTANA

MODAS
TEJIDOS
CONFECCIONES
HOGAR
MUEBLES
DECORACION
TAPICERIAS
CORTINAS

d-tela
Tfno.: 655 45 99 65
e-mail: d-tela@hotmail.es
C/Castillo nº 9 - 13610 Campo de Criptana - Ciudad Real

CHE MOTOS
VENTA Y REPARACIÓN DE MOTOS Y BICICLETAS
C/ SANTA ANA Nº 47 · chemotos@hotmail.com · 635513371

Hermanos
ANGULO FERNÁNDEZ C. B.
TALLER ELÉCTRICO
Instalación del Automóvil
y Bobinado de motores
Instalador Oficial:
VIGIA VIESA Stoneridge TOMSON
Teléfono/Fax: 926 560 360
Móvil Bautista: 637 719 437
Móvil Paco: 637 719 441
Calle Gregorio Bermejo, 16
13610 - CAMPO DE CRIPTANA
(Ciudad Real)

MIGUEL ANGEL PINTADO
REPARACIÓN DEL AUTOMOVIL
Calle Sol, 49
Teléf. 926 56 31 29
13610-CAMPO DE CRIPTANA
(Ciudad Real)

G.M.G. S. L.

AGENCIA DE TRANSPORTES
TRANSPORTES NACIONALES
E INTERNACIONALES

Pol. Ind. Pozo-Hondo - Avda. Comunidad de Madrid, 9
Telf: 926 56 42 02 - Fax: 926 56 36 51 - CAMPO DE CRIPTANA
www.ama-trans.com
zmunoza@nexo.es

TCF
TRANSCOFRAK
TRANSPORTES
ÁMBITO NACIONAL
BASCULANTES Y PLATAFORMAS
Teléfs. 926 58 90 32 - 926 56 02 72
Fax: 926 58 90 44
Maestro Manzanares, 6
13610 - CAMPO DE CRIPTANA
(Ciudad Real)

AUTOCARES
ARTEAGA
LINEA REGULAR Y DISCRECIONAL
C/. Cristo, 18 - Teléf. 926 56 12 36
Móvil: 649 421 047
13610-CAMPO DE CRIPTANA
(Ciudad Real)

Campo de Criptana
Artigo
Visitas guiadas
Confección de rutas
Azafatas de congreso
Asunción 666 897 847
Rosario 699 962 369

Pasito a Paso
C/ Fernandez Calzuelas 3
Teléfono: 685 106 657
Campo de Criptana
Ciudad Real

Comatra

AGENCIA DE TRANSPORTE

TRANSPORTE NACIONAL E INTERNACIONAL DE LIQUIDOS EN CISTERNAS CALORIFUGADAS

Avenida de la Hispanida,15
Telfs: 926 56 02 59 - 926 58 90 29 - Fax: 926 56 03 50
www.comatra.es
e-mail: comatra@comatra.es
13610 Campo de Criptana (Ciudad Real)

EMPRESA	ACTIVIDAD	TELÉFONO	FAX	MÓVIL
AURELIA FUENTES BEMEJO	ABOGADOS	926563915		691562635
QUIMOIL	ACEITES Y GRASAS IND.	926561200		
ACRYNOX	ACEROS INOX.Y DERIVADOS	926588993	926588994	
JOMAINOX	ACEROS INOX.Y DERIVADOS			690682006
NUTRYFER	AGRICULTURA	926561030	926561495	
AGRÍCOLA MECÁNICA	AGRICULTURA	926560620		609136843
AQUONA	AGUA	926564144		
DEPURMANCHA	AGUA	926563821		670270837
GRUPO CRIPTANA	AISLAMI.Y CALURIFUGADOS	926563547		
AUTOSERVICIO ENCARNITA	ALIMENTACIÓN	926562914		
ALIMENTACIÓN PEPE	ALIMENTACIÓN	926560608		
GULLÓN	ALIMENTACIÓN	926563642	926563642	696906903
FRUTERÍA - PESCADERÍA SEBASTIÁN	ALIMENTACIÓN	926560332		
HERMANOS PINTOR	ALIMENTACIÓN	926560083	926562932	
COBOS MANJAVACAS	ALIMENTACIÓN	926560272	926589044	
COOP. SANT. CRISTO DE VILLAJOS	ALMAZARA	926563111		
EL PORTÓN DE CRIPTANA	ANTIGÜEDADES	926560247		
CARLOS A. GUTIERREZ MARTIN	ARQUITECTOS E INGENIEROS	926564136	926564136	649574304
ISIDORO OLIVARES LUCAS-TORRES	ARQUITECTOS E INGENIEROS			666509266
ARQUINUR	ARQUITECTOS E INGENIEROS	926578133		
ARTES GRÁFICAS DIAZ-HELLIN	ARTES GRÁFICAS	926560221		
AZ DIGITAL	ARTES GRÁFICAS	926678731		
APLAGES	ASESORÍA FISCAL	926562316		
ASEMPRESS	ASESORÍA FISCAL	926563009	926563009	
GESTORIA ADMINIS. DARIANA	ASESORÍA FISCAL	926589098		
GESINTER CONSULTING S.L.	ASESORÍA FISCAL	926563303		
GESMUÑOZ	ASESORÍA FISCAL	926589618		
INIESTA ASESORES	ASESORÍA FISCAL	926561929	926561135	
ASESUNIÓN	ASESORÍA FISCAL	926564093		
SEGUROS E INMOB. Mª LUISA DE LA GUÍA	AGENTE DE SEGUROS	609252430		
ASOCIACIÓN DE COMERCIO	ASOCIACIONES			
AUTOESCUELA EQUIS	AUTOESCUELA	926563716		
COJALI S.L.	AUTOMÓVILES	926563928		
MARCHANTE MOTOR	AUTOMÓVILES	926561967	926560498	
TECNOFRENOS	AUTOMÓVILES	926563796		
BANKIA	BANCOS Y CAJAS DE AHORROS	926589640		
CAJA RURAL CASTILLA LA MANCHA	BANCOS Y CAJAS DE AHORROS	926560666	926560284	
GLOBALCAJA	BANCOS Y CAJAS DE AHORROS	926560219		
BAR GIBA	BARES	926562120		
BEBIDAS CARBÓNICAS LA CRIPTANENSE	BEBIDAS	926560241	926560241	
BODEGAS DEL SAZ	BODEGAS	926562424		
EL VÍNCULO	BODEGAS	926563709		
COOP.NTRA.S.DE CRIPTANA "BGAS.SÍMBOLO"	BODEGAS	926560175	926589041	
COOP. VINÍCOLA DEL CARMEN	BODEGAS	926561257		
MOVIALSA "GRUPO HUERTAS"	BODEGAS	926589650		
CASA ORTEGA "CHEMA"	CARNICERÍAS	926564262		660979137

EMPRESA	ACTIVIDAD	TELÉFONO	FAX	MÓVIL
HERMANAS MUÑOZ	CARNICERÍAS	926563090		
EMBUTIDOS Y JAMONES JUANAN S.L.	CARNICERÍAS	926562470		
CARNICERIA MIGUEL MUÑOZ OLIVARES	CARNICERÍAS	926563920		
ALUMINIOS CRIPTANA	CARPINTERÍA DE ALUMINIO	926563456	926563480	
ALUMINIOS QUIXOTE	CARPINTERÍA DE ALUMINIO	926589507		647529411
TALLERES Y MONTAJES RUBIO	CARPINTERÍA DE ALUMINIO	926589245		655564112
GIMENEZ GANGA LA MANCHA	CARPINTERÍA DE ALUMINIO	926564199	926563765	
ALCRIP S.L.	CHAPA Y PINTURA	926561613		
TAFYMSA	CISTERNAS	926561391	926562929	
CATALANO CLÍNICA DENTAL	CLÍNICAS DENTALES	926562507		
CLÍNICA DENTAL ROSA BALDA	CLÍNICAS DENTALES	926563313		
DENTAELEN SLP	CLÍNICAS DENTALES	926589445		
GASOLEOS MANZA E HIJOS	COMBUSTIBLES	926564393		
LUXURY	COMPLEMENTOS Y REGALOS	926563933		
COSNTRUCCIONES SANTA TERESA	CONSTRUCCIÓN	926561601		
ALCAÑIZ DE LA GUIA S.L.	CONSTRUCCIÓN	926589070	926589188	619551454
CONSTRUC.Y REF. MANZANEQUE LOZANO	CONSTRUCCIÓN	926563224	926563224	670213571
GIS CRIPTANA S.L.	CONSTRUCCIÓN	629417051		
URBACON	CONSTRUCCIÓN	926562938		
CRISTALERIA DIEGO	CRISTALERÍA	926561039		
CEREZO C.B.	DECORACIÓN	926564248		
DECORACIONES EN ESCAYOLA MAPIN S.L.	DECORACIÓN	926564379		639110796
ARTE Y COLOR	DECORACIÓN	678531471		
CREÁTIKOS ESTUDIO CREATIVO	DISEÑO GRÁFICO	616399587		647709884
DEPORTES CRONOS	DEPORTES	926563916		
INPORMAN	DEPORTES	926589045	926563977	
DROGUERÍA LA PALOMA	DROGUERIA	926562441		
ELECTRICIDAD VIAR S.L.	ELECTRICIDAD	926561007	926561007	678601223
INST. ELECTRICAS GARCIA PANADERO	ELECTRICIDAD	926561549		
LLANO ELECTRICIDAD C.B.	ELECTRICIDAD	687821747		687501599
PECALUX	ELECTRICIDAD	926563083	926563083	
ELECTRODOMÉSTICOS HERENCIA	ELECTRODOMESTICOS	926560273		
ELECTROMAN CRIPTANA	ELECTRODOMESTICOS	926561580	926561580	
ELECTRODOMÉSTICOS RAMIREZ	ELECTRODOMESTICOS	699977597		
EST. DE SERVICIO VALERIANO LORENZO S.A.	ESTACIÓN DE SERVICIO	926560285		
EST. DE SERVICIO DARIANA "GALP"	ESTACIÓN DE SERVICIO			
BELEN ALBERCA ESTÉTICA	ESTÉTICA	926562483		
BELLEZA INTEGRAL	ESTÉTICA	926562229		
EXCAVACIONES MANZANEQUE	EXCAVACIONES	926561780		
CRISTINA LÓPEZ-CASERO	FARMACIAS	926560209		
ALBERTO GUIJARRO PÉREZ	FARMACIAS	926560954		
VICTORIANO DURAN MORENO	FARMACIAS	926561213		
FERRETERÍA LA PLAZA	FERRETERÍAS	926560438	926560438	
SUMINISTROS AGRÍCOLAS CRIPTANA	FERRETERÍA AGRÍCOLA			652936541
ARTE Y JARDÍN	FLORISTERÍAS	926562211		687591263
CRISANTO ESCRIBANO S.L.	FONTANERÍA	926560366		

EMPRESA	ACTIVIDAD	TELÉFONO	FAX	MÓVIL
FONCAMAN	FONTANERÍA	926563710		
SANEAMIENTOS ERNESTO Y JOSÉ FRANCISCO	FONTANERÍA	926562463	Movil:674531798	646051285
TECNOINDUSTRIAL PERULERO	FONTANERÍA Y CALEFACCIÓN	667666396		650053827
SANEAMIENTOS LUMAN S.L.	FONTANERÍA	926561955		
FOTO CASTILLO	FOTOGRAFÍA	926563764		
GIGANTE PADEL	GIMNASIO	926561197		
HERBOLARIO VITAL	HERBOLARIO	926562318		
HOSTAL RESTAURANTE EGO'S	HOSTAL	926564304		
Mª BELEN COLINET	IDIOMAS	926589021		636075527
MANCHABYTE	INFORMATICA	926546741		
INF&CO	INFORMATICA	607885470		
HARD INFÓRMATICA	INFORMATICA	926562894		660771530
JOYA MANCHEGA S.L. "JOSÉ COLINET"	JOYERÍA	926560093	926560093	
JUGUETTOS	JUGUETERÍA			
CASA VALERA	LENCERÍA - MERCERÍA	926561794		
SCARLATTA MODA INTIMA	LENCERÍA - MERCERÍA	926560315		
BIGMAT SANCHEZ QUINTANAR	MADERA	926560483	926560300	
PROLIMAN MULTISERVICIOS	MANT. PISCINAS, Y LIMPIEZA	926542637		600403299
MÁRMOLES GALINDO S.L.	MÁRMOLES	926560220		649471669
TALLERES PEMARSAN	NEUMÁTICOS	926560351		
ÓPTICA GALINDO	ÓPTICAS	926560399		
REINAVISIÓN	ÓPTICAS	926564169		
PAN Y +	PANADERÍA	926589703		
REPOSTERÍA ARTESANA OREJÓN	PANADERÍA	926560445		
PANIFICADORA VIRGEN DE LOURDES C.B.	PANADERÍA	629741318		
PANIFICADORA JEMI	PANADERÍA	926563096		
CARAMEL	PASTELERÍA	696403347		645202544
PAPELERÍA ARIAS	PAPELERÍA	926560527		
PELUQUERÍA ESPERANZA	PELUQUERÍAS	926563906		
PELUQUERÍA Mª PAZ	PELUQUERÍAS	926562766		
SALÓN DE BELLEZA L&G	PELUQUERÍAS	926589747		
PELQ.Y SALON DE BELLEZA ROSA - BLANCA	PELUQUERÍAS	926561792		
PERFUMERÍAS DA+	PERFUMERÍAS Y COSMÉTICA	926587229		
ZAHARA	PERFUMERÍAS Y COSMÉTICA	926564194		
PERSIANAS MUÑOZ	PERSIANAS	926562692		650053827
PESCARTUR	PESCADERÍA	926561144		
QUESOS LA FLOR DE CRIPTANA	QUESERÍA	926561292		630186969
COPE LA MANCHA	RADIO			607162119
RESTAURANTE LAS MUSAS	RESTAURANTES	926589191		
MABEL CERVANTES	RESTAURANTES	926540791		
CARMETÍN	ROPA	926563803		
LA CASA DEL BEBÉ	ROPA	926563941		
3D DISEÑO DIGITAL	ROTULACIÓN	926561914		
OCASO	SEGUROS	926560806	926560806	

EMPRESA	ACTIVIDAD	TELÉFONO	FAX	MÓVIL
DARIANA 2010 CORREDURÍA DE SEGUROS	SEGUROS	926589098		9266803787
SUMINISTROS AMADOR S.L.	SUMINISTROS INDUSTRIALES	926560560	926589723	619660888
TECNOAUTO RAMIREZ S.L.	TALLER DE ELECT. Y MECANICA	926560658		699977598
MIGUEL ANGEL PINTADO JIMENEZ	TALLER MECÁNICO	926563129		
HERMANOS RUBIO C.B.	TALLER MECÁNICO	926560287		667629874
HERMANOS ANGULO FERNANDEZ C.B.	TALLER MECÁNICO	926560360	926560360	637719437
MECAINSTALACIONES LA MANCHA, S.L.	TALLER MECÁNICO	926564386		
J.VICENTE UCENDO E HIJOS, S.L. "VOLVO"	TALLER MECÁNICO	926561316		
MOTOS CHEMA	TALLER MEC. DE MOTOS Y BICIS			635513371
D-TELA C.B.	TEJIDOS	655459965		
SELECCIONES AURELIO	TEJIDOS	926561247		
A.M.A.	TRANSPORTE DE MERCANCÍAS	926564202	926563651	
TRANSCOFRAN S.L.	TRANSPORTE DE MERCANCÍAS	926589032	926589044	
TRANSPORTES COMATRA	TRANSPORTE DE MERCANCÍAS	926560259	926560350	
TRAVESA	TRANSPORTE DE MERCANCÍAS	926564111		
AUTOBUSES ARTEAGA	TRANSPORTE	926561236		649421047
ABREGO EST, S.L.	TURISMO INFO. Y SERVICIOS	666897847		699962369
PASITO A PASO	ZAPATERÍA	685106657		

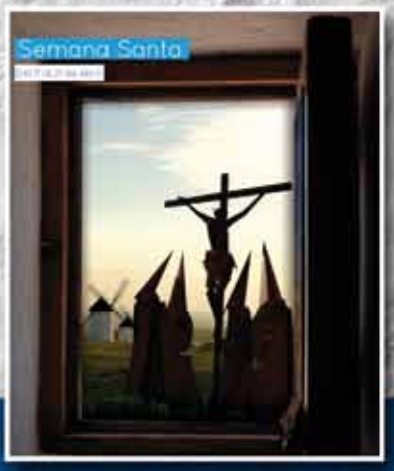

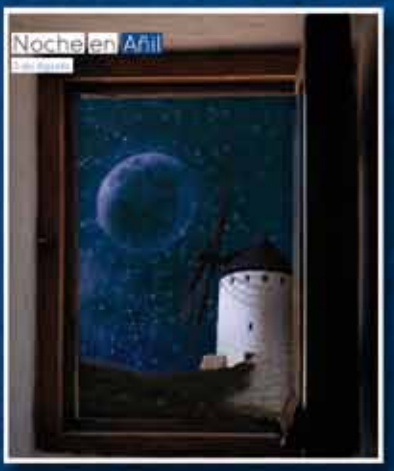

12 Vientos
12 Aventuras
En la Tierra de Gigantes

12 Vientos predominan en La Mancha y, por ello, los molinos tienen 12 'ventanucos' que permiten al molinero identificar que "aire" sopla para orientar las aspas.

12 Aventuras culturales, turísticas, gastronómicas, comerciales, medioambientales... para todos los públicos te esperan en Tierra de Gigantes.

¿sueñas la mancha?

disfrútala, nosotros te la haremos vivir

12 Vientos 12 Aventuras

En la Tierra de Gigantes

1 Aventura del Aceite | **2** Matanza Tradicional | **3** Aventura Comercio | **4** Rutas de Cuaresma | **5** Semana Santa | **6** Semana Cervantina

7 Aventura del Viento | **8** Festival int. de Música | **9** Noche en Añil | **10** Aventura de las Aves | **11** Enoturismo | **12** Aventura de la artesanía

CENTRO DE INICIATIVAS TURÍSTICAS
Tel. 926563931 turismo@campodecriptana.es
www.tierradegigantes.es
www.campodecriptana.es

Excmo. Ayuntamiento de **Campo de Criptana**

Tierra de Gigantes

PROYECTOS DE INGENIERÍA

ENERGÍA SOLAR
PARA RIEGOS Y VIVIENDAS

INSTALACIONES ELÉCTRICAS
AL TA Y BAJA TENSIÓN

SAN LUIS, 40
CAMPO DE CRIPTANA

PECALUX

TL. y Fax: (926) 56 30 83

CLIMATIZACIÓN

INSTALACIONES ELÉCTRICAS
ALTA Y BAJA TENSIÓN

Electrificación y mantenimineto de fincas
· Alumbrados públicos, deportivos y decorativos ·
· Telecomunicaciones: (Voz, Datos, Fibra Óptica y Antenas)
· Domótica (Instalaciones Inteligentes) · Estudios de ahorro energético · Automatismos

C/ San Luis Nº40
Campo de Criptana
Ciudad Real

Teléfono: 926 56 30 83
Fax: 926 56 30 83
E-mail: pecalux@hotmail.com