'RUTAS DEL VINO'

V VUELTA CICLISTA

CLUB CICLISTA CRIPTANENSE

PATROCINADORES

GRAN PREMIO

Excmo. Ayuntamiento

PRIMERA ETAPA

PURIPLAST

SEGUNDA ETAPA

Instalaciones RUIZ

TERCERA ETAPA

LA CASERA

CUARTA ETAPA

Leche CLESA

PREMIO DE MONTAÑA

RAILITE

MAILLOT VERDE

MARZOLA

METAS VOLANTES

Finanzauto y Servicios, S.A.

LA VOZ DE LA VUELTA

Cervezas "El Aguila"

Vinos Montero

PREMIO AL INFORTUNIO

SEGUROS PLUS ULTRA

TINTO FINO TORREON **PALIDO YUNTERO**

Cooperativa del Campo y Caja Rural

"Nuestro Padre Jesús del Perdón"

VINOS Y ACEITES

Embotellador n.º 4.183

Medalla de Plata en la VII Feria Provincial del Campo — Manzanares
Medalla de Bronce en la VII Feria Internacional del Campo — Madrid
Medalla de Oro en la VIII Feria Provincial del Campo — Manzanares

OFICINA: Reyes Católicos, 36 — Teléfono, 109

BODEGAS Y ALMAZARA: Zona Industrial del Polígono s/n Teléfono, 459

MANZANARES — VINOS - MANCHA (ESPAÑA)

"RUTAS DEL VINO"

DEPOSITO LEGAL C. R. 162 - 1971

EDITA
Club Ciclista Criptanense

ESCRIBEN
Cardenio
El Alcalde
El Abate Flores
Valentín Arteaga
Emiliano Fernández Ayuso

CROQUIS ETAPAS
J. Quiñones de Instalaciones Ruiz

DIRIGEN
Román Mínguez Molero
Lorenzo Ramos Beamud

IMPRIME
Gráficas Flordy - Convento, 31
Campo de Criptana

Campo de Criptana, Agosto 1971

VENTAJAS DE LOS EQUIPOS "AUTOPRENS" DE REGIMEN CONTINUO

Su gran rapidez evita la oxidación.
Reducen en un 90 % la mano de obra.
Grandes rendimientos reales: de 10.000 a 100.000 kgs/h.
Sin producción apreciable de bajos.
118 años de experiencia.
Plena garantía en nuestro servicio.
Estamos preparados para estudiarle cualquier tipo de instalaciones completas.

SIEMPRE HAY UNA SOLUCION:

MARZOLA

SOLICITE REFERENCIAS E INFORMACION A:

MARRODAN Y REZOLA s.a.

M. Villanueva, 11 - Tels. 21 11 04 - 05 - 06 - Aptdo. 2 - Logroño

LES RUEGO REMITAN INFORMACION REFERENTE A SUS FABRICADOS PARA LA INDUSTRIA VITIVINICOLA

Sr. Don

Dirección

telón

Es lo que se encuentra el espectador al empezar la función. La V función o la V ronda por las "Rutas del Vino", igual da. Además, como las anteriores rodaduras fueron triunfales podíamos, sin alardes facilones, titular ésta: "Penta-rodadura" por tierras del pámpano y el surco, besana interminable en el ancho horizonte de la Mancha.

Han existido, hoy como ayer, torceduras, incomprensiones, mezquindades pero es de ley que ésto ocurra. La rosa es apetecible a la mocedad también por sus espinas.

Ahora bien, la "carrera" se hace por el tesón del equipo, por el trabajo en línea, en etapas nocturnas de días y meses de todo un año dejando ir, "demarrar", a quien, especialista en el sprint contra el cronómetro, acude los días postreros a la tipografía.

Desde aquí, antes de levantar el telón o bajar la bandera, agradecemos a patrocinadores, reclamos comerciales, Exmo. Ayuntamiento, Comisión de Festejos de la villa, Jefatura de Tráfico, Guardia Civil, Policía Municipal y Ayuntamientos que toquemos al rodar, el apoyo que han echado a nuestro club para lograr este feliz resultado.

Club Ciclista Criptanense

Valeriano Lorenzo Gómez

ESTACION DE SERVICIO N.º 4583

LOS MOLINOS

Servicio de Neumáticos

Estación de Lavado y Engrase

Neumáticos MICHELIN y GENERAL

CAFETERIA VAL-FE

CARRETERA CORDOBA-TARRAGONA KM. 295·4 TELFS. 285 Y 514 CAMPO DE CRIPTANA

Madrina de la Vuelta

Mari-Carmen Moreno Novillo

CANTO A UNA REINA

Por tu Campo de Criptana
mi voz se llena de fiebre.

Tus dieciocho molinos,
niña, me muelen, te muelen.

Mari-Carmen, por tus manos
corren blancos cien corceles.

Tus dieciocho arbolitos
llenos de sombra y de nieve.

Mari-Carmen, tu estatura
entre los pájaros crece.

Tus dieciocho tinajas
fermentan de sombra verde.

En tu bodega de amor
se emborrachen mis toneles.

Por Criptana pinta el aire
tu silueta en las paredes.

Tus dieciocho ciclistas
corren senderos celestes.

Y en el bosque de tu pelo
se columpian cuántos duendes.

Molinera de ternura,
pongo en tu boca mis mieses.

Por tu Campo de Criptana
mi voz se llena de fiebre.

CARDENIO

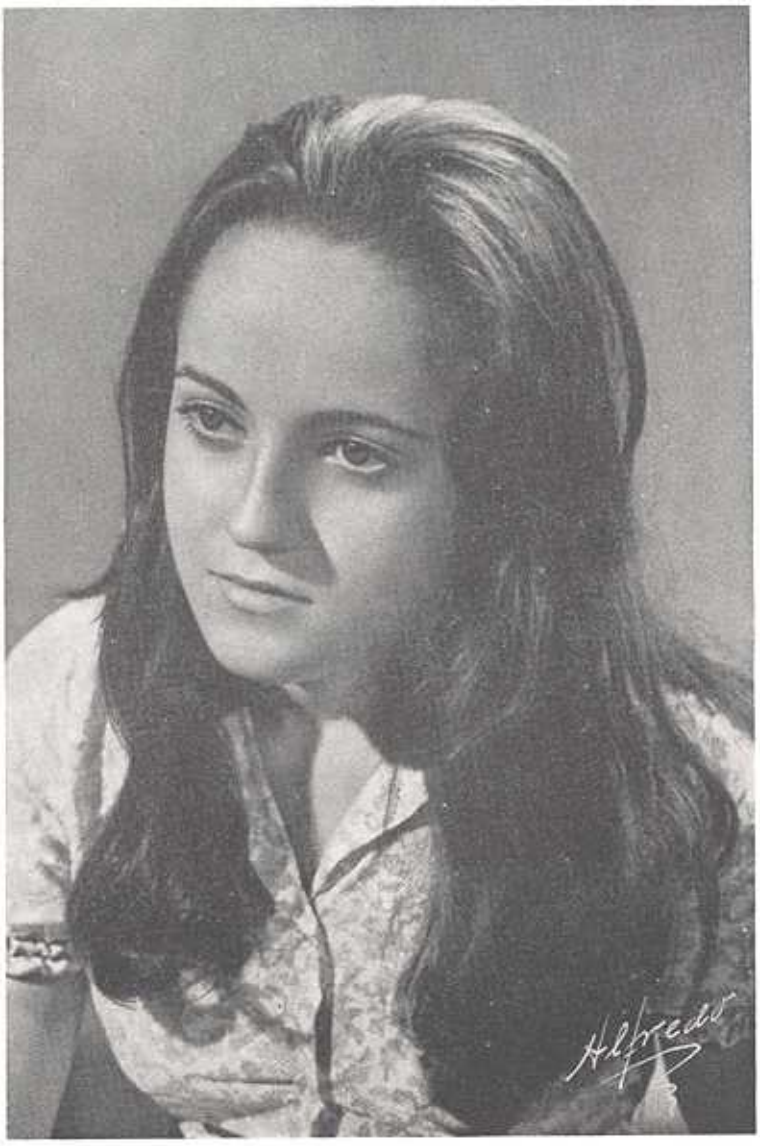

LOIDI Y ZULAICA, S. L.

(CASA FUNDADA EN 1875)

Primera firma exportadora de Vinos en Alcázar de San Juan

La mejor publicidad es una buena calidad

VINOS COMUNES Y DULCES - Especialidad en Vinos Litúrgicos

ALCAZAR DE SAN JUAN - Teléfono. 54 00 16 — QUERO — SOCUELLAMOS

CASA CENTRAL: SAN SEBASTIAN

El trato con deportistas y mi juventud ya vivida me hacen recordar. He visto la vitalidad del músculo en las probetas, centrifugando humores, valorando glóbulos, buscando en los espectros la fuerza, la elasticidad del ente físico. Y por ahí, al hombre.

Como hombre público que soy tengo aún poco que contar. Cuento mi edad por meses no por años y es mucho el quehacer sobre las espaldas para programar el futuro deportivo de la villa. Ahora bien, confieso que me ha gustado siempre el deporte del pedal: el esfuerzo sobre débil máquina, débil pero resistente, el equilibrio mental a la hora de dosificar el poderío de los "gemelos", el aplauso zumbando al oido y el liderato en la cumbre, todo eso, me ha hecho vibrar también. Recuerdo ahora las hazañas de Fernando en Aix - les - Bains, allá por las cumbres nevadas de los Alpes, vividas en la soledad del laboratorio, con la oreja casi pegada al transistor y el ojo inquisidor en el microscopio. De entonces, de aquel dia, de aquel instante partió el designar a nuestro Fernando con el trazo feliz caricaturesco, de un quijano armado sobre una bicicleta y también, en heráldica ciclista, motearlo Don Manzaneque de la Mancha para la posteridad.

Continuación de todo esto que hoy tiene valor de recuerdo es el presente de las Rutas del Vino, rodadura entre vides, racimos prometedores con amor de lagar, en las que se asoman las gentes a ver pasar "la carrera", y al fulano y al mengano, todos hombres de la villa que nacieron, fueron niños y hoy ven en el deporte lo que potencia o puede potenciar al alma.

EL ALCALDE

Cooperativa del Campo y Caja Rural

"Nuestra Señora de Criptana"

ELABORACION DE VINOS BLANCOS MANCHEGOS

BODEGA CON CAPACIDAD PARA 300.000 ARROBAS

BODEGA: CONCEPCION, 105

DESPACHO DE VINOS Y OFICINAS: SANTA ANA, 55 — TELEFONO, 175

campo de criptana - la mancha -

Margarita Villar Bernal

REINA DE LAS FIESTAS

DE PEDRO MUÑOZ

Y MADRINA DE LA 1.ª ETAPA

QUESOS MUÑOZ

JOSE ANDRES MUÑOZ CASTELLANOS

Ganadero - Exportador de Queso Manchego

FLOR DE ORO, EN EL V CONCURSO REGIONAL DE ELABORACION ARTESANA, DEL QUESO MANCHEGO

EXQUISITO PALADAR

ALVAREZ DE CASTRO, 7

TELEFONO, 340

campo de criptana - la mancha -

el manchego

Me agrada sobremanera valorar el final del recorrido en la Sierra de los Molinos. Por lo que entraña de dificultad, por el esfuerzo individual, por lo a punto que deben ir las bicicletas, por lo que significa para mí el símbolo del molino y sus aparejos, por otras muchas cosas...

Siempre que me he dado a potenciar mis pensamientos o a valorar mis aficiones me he encontrado con la sorpresa de estar más cerca de lo épico que de lo lírico. Por eso al acompañar a poetas de segunda o tercera división, en paseos obligados por la sierra, al escuchar a amantes serviciarios de la paleta, el pincel y el lienzo, se me ha dibujado con maldad la sonrisa burlona de no entender su lirismo. El paisaje y su entorno, el albaicín con sus callejas, rinconadas de cal, lo he visto siempre tras el vidrio catalizador del «hombre» hacedor de tipismos, inventor del pintoresquismo, del folklore, acomodador a su yo de la naturaleza circundante. Por ello el hombre para mí es lo primero; no sé si con ello romperé lanzas en pro de lo épico o lo sociológico, sí, desde luego, mentando al «hombre», me aparto de la dulzura o melosidad de lo puramente lírico. Estoy más cerca del espíritu cervantino de Alonso Quijano y su escudero que del caprichoso amor, petrarquista, de Garcilaso de la Vega...

Gigantes y no molinos son para mí quienes al pedalear en la llanura ven de lejos muñones aspeados en la sierra y luego, más cerca, no aciertan por el esfuerzo a distinguir si aspas molineras o brazos de Briareos...

Rutas del Vino reza el rosario de leguas y leguas entre pámpanos y surcos, entre el polvo del sendero y el pajón de mieses recogidas. Rutas del Vino que año tras año desdoblan su rodadura para acabar arriba, en lo alto, donde se halla una cruz, la de las aspas, o una línea vertical, la de las ondas, que pueden resultarnos harto simbólicas. Claro que las líneas, como todo lo geométrico, matemático, debe llevarnos a significar lo más espiritual, trascendente y sabemos que el mensaje de la cruz, «ut sic», no es meta sino camino y la sola línea vertical dirigida a Dios no valora al hombre por lo que tiene de humano. El deportista, el muchacho, hombre ya, que cabalga en rocín flaco pedaleando esforzado por llegar allí donde está la victoria inmarcesible, es para mí alguien digno de la loa más jocunda y quienes son alma organizadora llámense Jiménez, Mínguez, Iniesta, Muñoz, etc., nombres criptanos de pro, me causan de verdad en estos logros deportivos, un respeto imponente.

El Abate Flores

conservas

DIAMANTE

EXPORTACION IMPORTACION

- MURCIA -

calidad **DIAMANTE**

SUPERIOR A TODAS

calidad **ESPAÑOLA**

PRIMERA DEL MERCADO

AGENTE DE VENTAS

Manuel Muñoz Lucas

REINA, 71 CAMPO DE CRIPTANA TELEFONO, 250

principalmente el hombre

El escritor llega de vez en vez a Campo de Criptana. Entre perplejo y dolorido en ocasiones. Entre agradecido y admirado otras. El escritor, en llegando a este lugar, desde otros paisajes y otros sufrimientos, se acusa ahora mismo, en la secreta estancia de su ser, de haber colaborado antaño, exaltando típismos alienantes y cantando mancheguismos miopes, literaturas huecas al fin, con quienes en su responsabilidad parecían haber olvidado al hombre aquí, al marginado, al apaleado de la vida y los acontecimientos, prefiriendo rincones de cal y contraluces de molinos a la aventura redentora de los pobres; creando "fiestas" artificiales y no honrados caminos hacia ellas. Y que conste, por supuesto, que se hace cargo el escritor de la buena voluntad de unos y otros regidores y se siente al lado de ciertos logros conseguidos, por lindos y poéticos que ellos fueren. Pero lo que no comprende el escritor es cómo hoy por hoy puedan ofrecérsele "fiestas" al pueblo antes de que este mismo atormentado y humilde pueblo no pueda gozarlas, no esté en condiciones de vivirlas.

El escritor, aproximándose esta tarde a la villa blanca y azul del Campo de Criptana, y ser invitado, por el Club Ciclista local, a escribir unas cuartillas para el folleto que anuncia la V Vuelta Ciclista por las "Rutas del Vino", tiene un escondido e insofocable miedo. Por un momento duda el escritor: ¿ No pretenderán los abnegados organizadores de esta "vuelta", buenos amigos al cabo, que el escritor "adorne" este Progama con un puñado de metáforas molineras y blancas, a próposito de los chicos del pedal, de la guapa de turno y efímero reinado, reinado consistente en besar al triunfador, sudado muchacho valiente, en plena sierra de los Molinos? ¿No será ésta, para el escritor, frágil como el que más, una nueva ocasión próxima de pecado y caer en la tentación de cantar paisajes verdes y altos, y no denunciar lacras sin espigar y someras? Pero inmediatamente el escritor se da cuenta que no. Que es posible que con ésto del ciclismo, deporte el más

..... /...

FRANCISCO MULLOR BOTELLA

BRONCERIA MECANICA

ESPECIALIDAD EN ACCESORIOS PARA BODEGAS

CARRETERA DE ALICANTE TELEFONO. 18 COCENTAINA

AGENTE EXCLUSIVO:

R. Mínguez Molero

GENERAL MOLA. 4 TELEFONO. 327 CAMPO DE CRIPTANA

noble, el más próximo a la "verdad" del hombre, a su entraña de convivencia, de esfuerzo en solitario, de voluntad de equipo, de dolor repartido, de talante prometéico, Campo de Criptana esté hoy por hoy más cerca que nunca del hombre, arrepintiéndose de su mísero tipismo, de su descuidada ilusión por la vida real y cansada de cada día. Porque una cosa le parece ahora evidente al escritor: que esta nueva edición de las "Rutas del Vino" pueden ser, deberían ser, cifra y estímulo. Tal vez, para que este pueblo se construya y su comunidad humana se tense, se alinée y se haga sea preciso aprender del vino y de la rueda, fermentar instante tras instante en la penumbra fresca del empotro; marchar, aguantando pacientemente dificultades y superando esfuerzos, por los viejos caminos con el claro tesón de quien ha de llegar a la meta: una comunidad en la que todos, por fin, saben y quieren valerse como personas que se resisten a ser manipulados.

El escritor, por tanto, en su colaboración de hoy, solo quisiera decir que aquí en Campo de Criptana, como en tantos doloridos lugares de esta tierra, lo que importa, ante todo es promocionar al hombre, liberarlo de todas cuantas esclavitudes lo encarcelan cada día: la evasion, el miedo, el confort, la dependencia, el dinero, etc. Solo cuando se haya podido para todos cumplir en plenitud esta liberación, tendrá sentido la "fiesta". Y entonces, sí, unicamente entonces, vengan enhorabuena los concursos poéticos, los carruseles del ferial, los caballitos, "los tios vivos" y esta magnífica, honorable y loable empresa de la "V Vuelta Ciclista por las Rutas del Vino" que merecen todo un "maillot" de entusiasmo.

Valentín ARTEAGA

VINOS Y ACEITES

TRANSPORTES PROPIOS

Gregorio Martínez García

Teléfonos, 19 y 48 VILLAREJO DE SALVANES — Teléfono, 309 CAMPO DE CRIPTANA

La Villa de San Clemente en las "Rutas del Vino"

Por invitación de la Corporación Municipal de Campo de Criptana, del Club Ciclista Criptanense, y en especial, de su Presidente don Eugenio Jiménez, figura la Villa de San Clemente desde la vuelta ciclista del año pasado en esta prueba deportiva manchega. En el presente año ha mejorado, por la amabilidad de todos, al ser programada como final de sector de la Primera Etapa: «Pedro Muñoz-San Clemente-Pedro Muñoz».

Tenemos ya, pues, los vecinos de San Clemente experiencia propia de la gran categoría de esta Vuelta Ciclista por las «Rutas del Vino», de su perfecta organización y disciplina y del entusiasmo que despiertan sus corredores a su paso por nuestros pueblos. Este año que penetra en esta población por su principal calle de acceso, en la que se halla situada la «meta», es mayor la expectación, que se va acrecentando a medida que se aproxima la fecha de su celebración, con la llegada de sus corredores que este año estarán entre nosotros una hora.

Indudablemente esta prueba deportiva, que está rebasando ya el ámbito de lo regional, se halla plenamente madura, perfectamente consolidada, y contribuye poderosamente a estrechar los vínculos que unen a los pueblos manchegos, precisamente en esta época en que lo regional va acusando especial relieve.

Muchas gracias a la Corporación Municipal de Campo de Criptana, a su entusiasta y ejemplar Club Ciclista y a su magnífico Presidente; a todos les agradecemos en lo más profundo de nuestro corazón la inclusión de la Villa de San Clemente en esta gran prueba deportiva, a la que prestaremos todo nuestro apoyo.

Finalmente, a todos queremos hacer presente, por medio de estas líneas nuestra cordial felicitación, al propio tiempo que les deseamos una continuación en los grandes éxitos ya alcanzados en los años anteriores, así como una feliz estancia en este pueblo en el breve espacio de tiempo que permanezcan entre nosotros.

Emiliano Fernández Ayuso
Alcalde de San Clemente

Un cordial saludo...

al mejor ciclista y...

al mejor vino de España

Chocolates

"Cristo de Villajos"

VILLAJOYOSA (Alicante)

AGENTE DE VENTAS

Manuel Muñoz Lucas

REINA, 71 CAMPO DE CRIPTANA TELEFONO, 250

COMITE EJECUTIVO

Director de Carrera:
EUGENIO JIMENEZ MANZANARES.

Director Adjunto:
MANUEL MUÑOZ LUCAS.

Secretario General:
ROMAN MINGUEZ MOLERO.

Tesorero General:
MANUEL INIESTA MANZANEQUE.

Locutor de la Vuelta:
LORENZO RAMOS BEAMUD.

Jefe Caravana Publicitaria:
MANUEL DIAZ HELLIN MUÑOZ.

Delegados de Alojamientos:
PASCUAL CALONGE ALBERCA.
ANGEL ESCOBAR F.-CHECA.

Capellán:
D. FRANCISCO X. FLORES.

Juez-Arbitro:
Juez-Arbitro Adjunto:
Cronometrador:
Por decidir

Comisarios:
JOSE BARRILERO BEAMUD.
SEVERIANO ARTEAGA CAMPOS.
FAUSTINO QUIÑONES LEAL.

Motorista Abre Carrera:
SALUSTIANO MADRID ORTIZ.

Motorista Enlace:
SANTOS SIMON FERNANDEZ.

Servicios Facultativos:
Médico:
D. RENATO MARTINEZ.

Practicante:
D. VENTURA DE MIGUEL.

Sanitario:
JUAN J. GOMEZ DE LA CUEVA.

Ambulancia:
INSTALACIONES RUIZ.

Instalación de Metas y Coche Escoba:
INSTALACIONES RUIZ.

CLUB CICLISTA CRIPTANENSE
CRIPTANA (C. REAL)

BODEGAS HUERTAS

VINOS - MISTELAS

CONCENTRADOS

ALCOHOLES

Rectificados y Destilados "C O F F EY"

INSTALACIONES EN:

Campo de Criptana - Alcázar - Rio Záncara

LA MANCHA

grandes patrocinadores

GRAN PREMIO EXCMO. AYUNTAMIENTO

PRIMERA ETAPA

PURIPLAST

SEGUNDA ETAPA

INSTALACIONES RUIZ

TERCERA ETAPA

LA CASERA

CUARTA ETAPA

LECHE CLESA

PREMIO DE MONTAÑA

RAILITE®
LAMINADO PLASTICO DECORATIVO

MAILLOT VERDE

MARZOLA

METAS VOLANTES

Finanzauto
Y SERVICIOS, S. A.

LA VOZ DE LA VUELTA

Cervezas "El Aguila"
Vinos Montero

Premio al Infortunio SEGUROS PLUS ULTRA

Segundo Premio de la Clasificación General patrocinado por el Sindicato Nacional de la Vid

VINOS MONTERO Y CERVEZAS EL AGUILA

se beben más

Beba Fanta ¡sabe también... da gusto tener sed!

TELEFONO. 281

CAMPO DE CRIPTANA

Vidrios de Levante, S. L.

FABRICA DE VIDRIO HUECO

GARRAFONES - JARROS - COPAS - FRASCOS Y BOTELLAS

SERVICIO DE MESA EN GENERAL

TALLERES DE FORRADO DE GARRAFAS

EN MIMBRE, CAÑA Y PLASTICO

SAN BARTOLOME, 20 Y 33 TELEFONOS, 2 Y 81 OLLERIA (Valencia)

AGENTE DE VENTAS

Manuel Muñoz Lucas

REINA, 71 CAMPO DE CRIPTANA TELEFONO, 250

PURIPLAST

LAMINADO PLASTICO

GRAN COLORIDO Y BELLEZA

PURIPLAST®

LAMINADO PLASTICO

Resistencia garantizada al éxito

LA MAS MODERNA TECNICA UTILIZADA PARA EL MOBILIARIO MODERNO

DISTRIBUIDOR:

A. CALONGE

REINA, 48 TELEFONO, 734 CAMPO DE CRIPTANA

V VUELTA CICLISTA POR LAS "RUTAS DEL VINO"

Primera Etapa Dos Sectores

23 DE AGOSTO 1.971

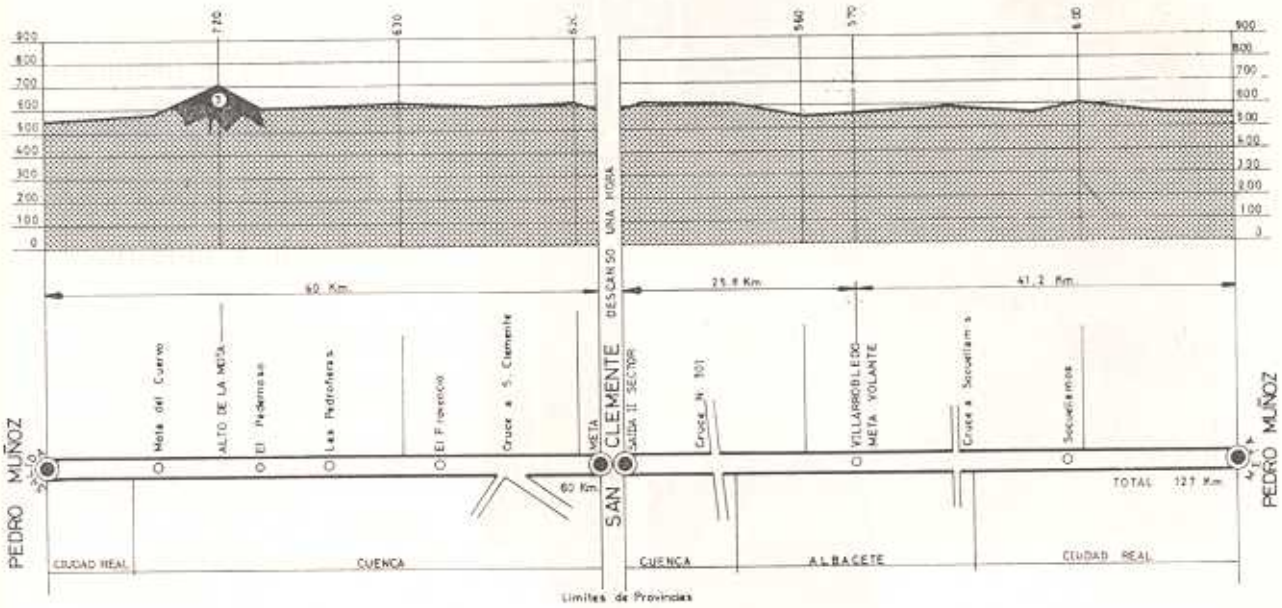

PRIMERA ETAPA

LUNES, DIA 23 DE AGOSTO DE 1971 (dos sectores)

PEDRO MUÑOZ - SAN CLEMENTE - PEDRO MUÑOZ

Recorrido total: 127 kilómetros Horarios previstos

Primer sector, 60 kilómetros

PEDRO MUÑOZ	Kms. Parc.	Kms. Totales	Corredores
Concentración de corredores en Plaza del Generalísimo. Firma de 8 a 8,30 horas.			
Salida real: carretera N-420...	0	0	8-30-00
Mota del Cuervo	12	12	8-50-00
El Pedernoso	11	23	9-08-20
Las Pedroñeras	7,4	30,4	9-20-49
El Provencio	12	42,4	9-40-49
Cruce a San Clemente	7,3	49,7	9-52-59
San Clemente	10,3	60	10-10-09

Una hora de descanso

Segundo sector, 67 kilómetros

SAN CLEMENTE			
Salida real: carretera C-3214.	0	0	11-00-00
Cruce carretera nacional 301.	10,3	10,3	11-17-19
Villarrobledo	15,5	25,8	11-42-58
Cruce a Socuéllamos	10,6	36,4	12-00-38
Socuéllamos	12,1	48,5	12-20-47
Pedro Muñoz (fin de etapa).	18,5	67	12-51-37

Media horaria prevista, 36 kilómetros

LA CARAVANA PUBLICITARIA pasará una hora antes de los horarios previstos para corredores.

PRINCIPALES SERVICIOS EN PEDRO MUÑOZ

Oficina permanente:

Salones del Excmo. Ayuntamiento	Teléfono 1
Central Telefónica	General Varela, 4
Correos y Telégrafo	Avda. José Antonio
Sala de Prensa	Excmo. Ayuntamiento
Servicios Sanitarios	Casa de Socorro

etapa

PURIPLAST

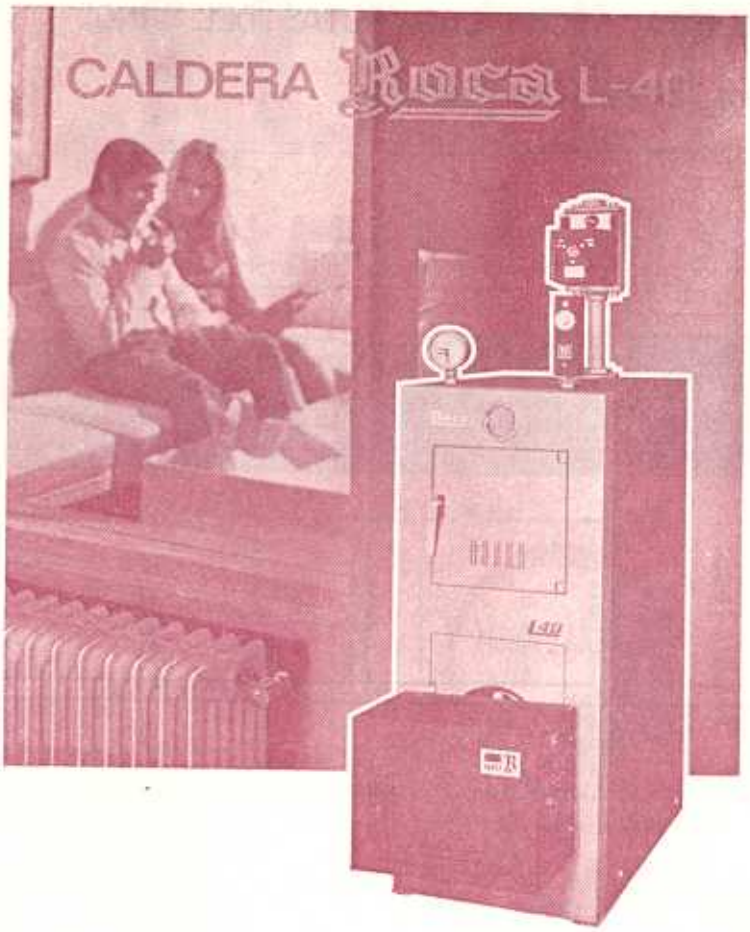

CALEFACCION CENTRAL E INDIVIDUAL

CALEFACCION Y REFRIGERACION POR AIRE

QUEMADORES AUTOMATICOS DE GAS-OIL Y FUEL-OIL

PRODUCCION DE AGUA CALIENTE

GRUPOS ELEVADORES DE AGUAS

"INSTALACIONES RUIZ"

TALLER DE CERRAJERIA, CARPINTERIA Y ESTRUCTURAS METALICAS
DEPOSITOS PARA ALMACENAMIENTO DE FUEL-OIL
DEPOSITOS ACUMULADORES DE AGUA SANITARIA

DOMICILIOS:

ALMACEN Y OFICINA: COLON, 53 TELEFONO, 810
TALLER: ERUELAS, 1 TELEFONO, 555
PARTICULAR: HERMANAS PEÑARANDA, 28 - TELEFONO, 353 - CAMPO DE CRIPTANA

V VUELTA CICLISTA POR LAS "RUTAS DEL VINO"

Segunda Etapa

24 DE AGOSTO 1971

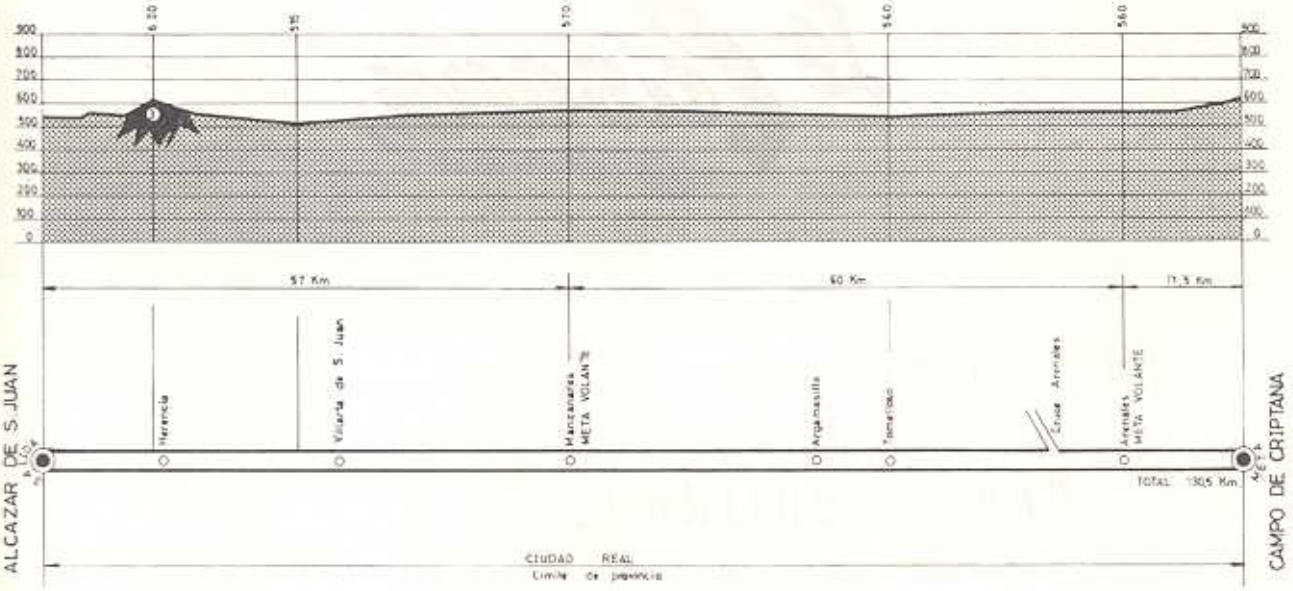

SEGUNDA ETAPA

MARTES, DIA 24 DE AGOSTO DE 1971

ALCAZAR DE SAN JUAN - CAMPO DE CRIPTANA

Recorrido: 130,500 kilómetros — Horarios previstos

CAMPO DE CRIPTANA	Kms. Parc.	Kms. Totales	Corredores
Concentración de corredores en Plaza del Generalísimo. Firma de 8,30 a 9 horas. Salida neutralizada hasta Alcázar de San Juan.			
Salida real: **Alcázar de San Juan**	0	0	9-30-00
Herencia	13	13	9-51-40
Villarta de San Juan	19	32	10-23-20
Manzanares	25	57	11-05-00
Argamasilla	27,2	84,2	11-50-20
Tomelloso	8	92,2	12-03-40
Cruce Arenales	18	110,2	12-33-40
Arenales	7,3	117,5	12-45-49
Criptana (fin de etapa)	13	130,5	13-06-29

Media horaria prevista, 36 kilómetros

LA CARAVANA PUBLICITARIA pasará una hora antes de los horarios previstos para corredores

PRINCIPALES SERVICIOS EN CAMPO DE CRIPTANA

Oficina permanente:

Excmo. Ayuntamiento	Teléfono 85
Central Telefónica	Reina, 30
Correos y Telégrafos	Avda. José Antonio
Sala de Prensa	Excmo. Ayuntamiento
Servicios Sanitarios	Residencia Sgdo. Corazón

etapa

Instalaciones

RUIZ

GASEOSA

La Casera

Por su sabor...

Por su calidad...

¡Es Unica!

INDISPENSABLE EN EL HOGAR

Ahora en sus nuevos sabores Naranja, Limón y Cola

V VUELTA CICLISTA POR LAS "RUTAS DEL VINO"

Tercera Etapa

25 DE AGOSTO 1971

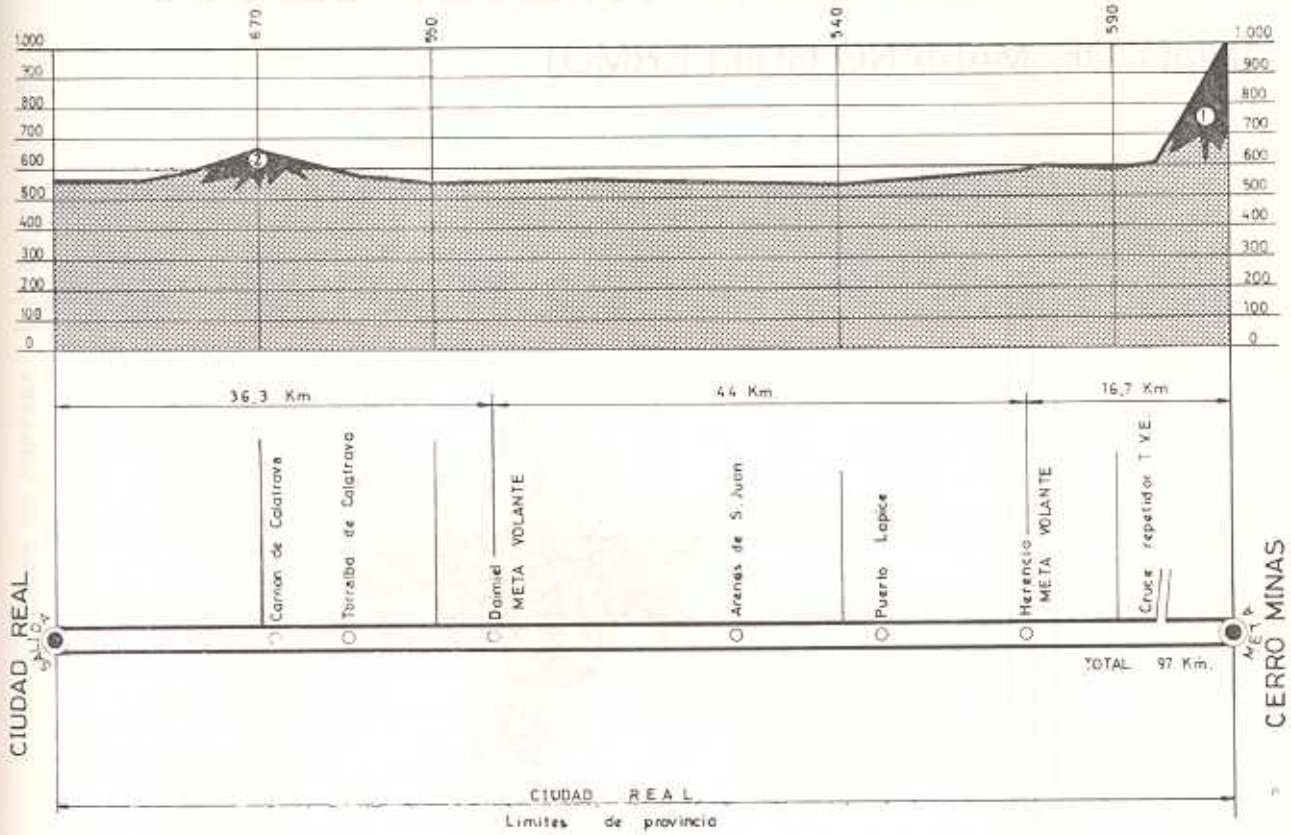

TERCERA ETAPA - MIERCOLES, 25 DE AGOSTO 1971 - CIUDAD REAL = CENTRO EMISOR DE LA MANCHA (T.V.E.) HERENCIA

Recorrido: 97 kilómetros

	Horarios previstos Kms. Parc.	Kms. Totales	Corredores
CIUDAD REAL Concentración de corredores en carretera de circunvalación, frente a LA CASERA. Firma de 9 a 9,30 horas. **Salida** real	0	0	9-30-00
Una vuelta completa al paseo de Circunvalación, continuando por el citado paseo hasta la Obra Sindical 18 de Julio (N-420)	7,5	7,5	9-42-30
Carrión de Calatrava...	11	18,5	10-00-51
Torralba de Calatrava	5,7	24,2	10-10-21
Daimiel	12,1	36,3	10-45-30
Arenas de San Juaan	19,7	56	11-18-19
Puerto Lápice	12	68	11-38-19
Herencia	12	80	11-58-19
Carretera a Villarta	2	82	12-01-38
Cruce repetidor TVE...	9	91	12-16-38
Cerro de Minas (fin de etapa).	6	97	12-26-38

Media horaria prevista, 36 kilómetros

etapa

La Casera

LA CARAVANA PUBLICITARIA pasará una hora antes de los horarios previstos para corredores.

PRINCIPALES SERVICIOS EN CAMPO DE CRIPTANA

Oficina permanente:

Excmo. Ayuntamiento ... ... Teléfono 85

Correos y Telégrafo ... ... Avda. José Antonio

Central Telefónica ... ... Reina, 30

Sala de Prensa ... ... Excmo. Ayuntamiento

Servicios Sanitarios ... ... Residencia Sgdo. Corazón

JOSE LUIS
GUILLERMO MENDIETA

(HIJO DE MARIANO GUILLERMO)

VINOS MANCHEGOS ESPECIALES PARA ENBOTELLAR

VILLACAÑAS (Casa Central) Teléfono. 39 QUERO (Toledo)

ALCAZAR (C.-Real) Teléfono. 54 06 29

V VUELTA CICLISTA POR LAS "RUTAS DEL VINO"

Cuarta Etapa

26 de AGOSTO 1971

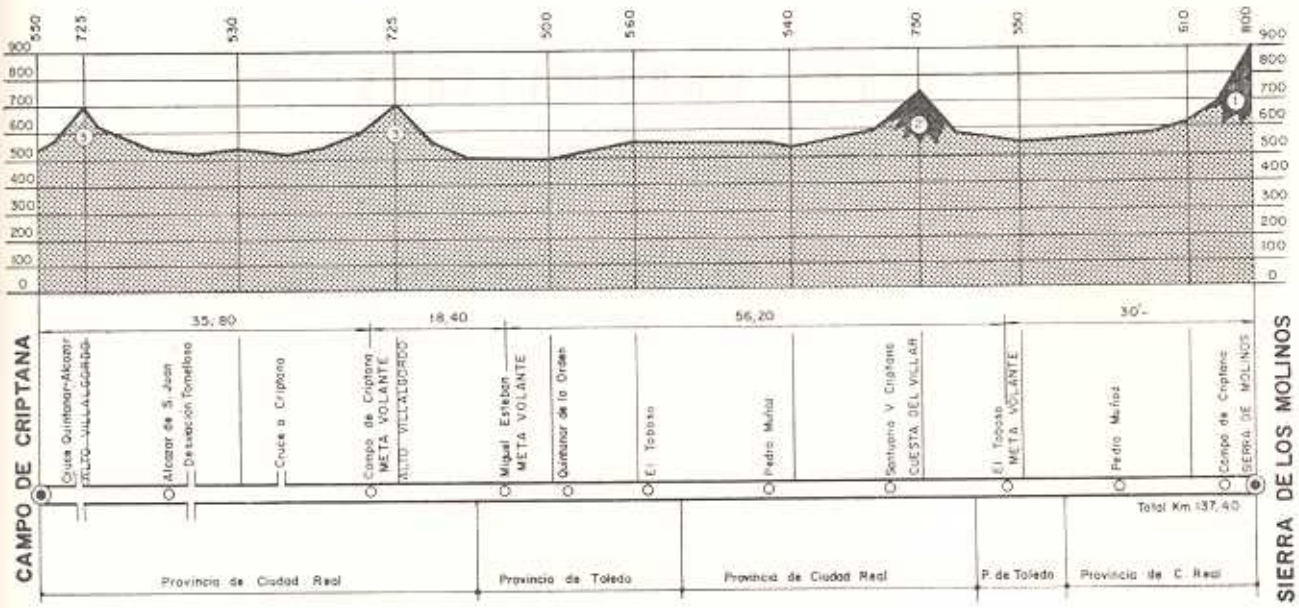

CUARTA ETAPA
JUEVES, DIA 26 DE AGOSTO DE 1971
CAMPO DE CRIPTANA - SIERRA DE LOS MOLINOS
Recorrido: 142,700 kilómetros Horarios previstos

CAMPO DE CRIPTANA	Kms. Parc.	Kms. Totales	Corredores
Concentración de corredores en plaza del Generalísimo. Firma de 8,30 a 9 horas.			
Salida real	0	0	9-00-00
Cruce Quintanar-Alcázar... ...	5	5	9-08-19
Alcázar de San Juan	9,2	14,2	9-23-38
Desviación carretera Tomelloso	4	18,2	9-30-17
Cruce a Criptana...	10,8	29	9-48-17
Campo de Criptana	10	39	10-04-56
Miguel Esteban	16	55	10-31-35
Quintanar de la Orden	7	62	10-43-14
El Toboso	9	71	10-58-14
Pedro Muñoz	13,5	84,5	11-20-44
Santuario Virgen de Criptana.	13,7	98,2	11-43-33
El Toboso	14	112,2	12-06-52
Pedro Muñoz	13,5	125,7	12-29-22
Campo de Criptana	15	140,7	12-54-22
Sierra de los Molinos	2	142,7	12-57-41

Media horaria prevista, 36 kilómetros

LA CARAVANA PUBLICITARIA pasará una hora antes de los horarios previstos para corredores.

PRINCIPALES SERVICIOS EN CAMPO DE CRIPTANA

Oficina permanente:

Excmo. Ayuntamiento...	Teléfono 85
Central Telefónica	Reina, 30
Correos y Telégrafos	Avda. José Antonio
Sala de Prensa	Excmo. Ayuntamiento
Servicios Sanitarios	Residencia Sgdo. Corazón

Centrales Lecheras Españolas, S. A.

etapa

LECHE

CLESA

YOGURT - BATIDOS - MANTEQUILLA

LECHE CONDENSADA

BODEGAS GIRONA, S. L.

TELEFONO, 98 — CAMPO DE CRIPTANA

VINOS EMBOTELLADOS

GRAN VINO VERMUT GIRONA

GRAN VERMUT BLANCO GIRONA

SUPER VINO QUINADO «VIRGEN DE CRIPTANA»

FINA MISTELA MANCHEGA GIRONA

SELECTO MOSCATEL GIRONA

OLOROSO VINO DULCE OSCURO GIRONA

VINO AÑEJO GIRONA (SOLERA ESPECIAL)

PRESENTACION: BOTELLAS DE A LITRO, EN CAJAS DE DOCE

VINOS DULCES Y VERMUTS A GRANEL

VINO BLANCO Y TINTO EN CAMIONES CISTERNA

TROFEOS

VENCEDOR ABSOLUTO

Trofeo Excmo. Ayuntamiento y su peso en vino donado por "Bodegas Alberca y Jiménez".

SEGUNDO CLASIFICADO

Trofeo DUWARD.

VENCEDOR DEL PREMIO DE LA MONTAÑA

Trofeo RAILITE.

VENCEDOR METAS VOLANTES

Trofeo FINANZAUTO Y SERVICIOS, S. A.

MAILLOT VERDE

Trofeo MARRODAN Y REZOLA, S. A. —MARZOLA—.

VENCEDOR POR EQUIPOS

Trofeo Delegado Provincial E. F. D.

VENCEDOR I ETAPA, PRIMER SECTOR

Excmo. Ayuntamiento de San Clemente.

VENCEDOR I ETAPA, SEGUNDO SECTOR

Excmo. Ayuntamiento de Pedro Muñoz

VENCEDOR II ETAPA

Trofeo INSTALACIONES RUIZ

VENCEDOR III ETAPA

Trofeo LA CASERA.

VENCEDOR IV ETAPA

Trofeo PRODUCTOS CLESA.

TROFEO AL INFORTUNIO

SEGUROS PLUS ULTRA

Agente Local: Julián Castellanos

NOTAS: A) El maillot del liderato será en las "Rutas del Vino" de color azul celeste.

B) La entrega de premios y trofeos se realizará en el salón azul de las sesiones de la Casa Consistorial. Luego, en el salón de Exposiciones se degustará el extraordinario queso manchego de la firma Muñoz con tragos del «blanco» de la tierra preparado por nuestro Excmo. Ayuntamiento.

ALBERCA Y JIMENEZ

ELABORACION DE VINOS BLANCOS SELECTOS

AVDA. AGUSTIN DE LA FUENTE, 34 TELEFONO, 320 CAMPO DE CRIPTANA

Lista Oficial de Premios

GENERAL

1.º	18.000 Ptas.
2.º	12.000 »
3.º	8.000 »
4.º	6.000 »
5.º	5.000 »
6.º	4.000 »
7.º	3.000 »
8.º	2.000 »
9.º	1.500 »
10.º	1.000 »
11.º	750 »
12.º	500 »
Total	61.750 Ptas.

RENTA AL LIDER

	250
	× 3
Total	750 Ptas.

EQUIPOS

1.º	4.000 Ptas.
2.º	2.000 »
3.º	1.000 »
Total	7.000 Ptas.

INDIVIDUAL POR ETAPA

1.º	3.000 Ptas.
2.º	2.000 »
3.º	1.000 »
4.º	500 »
5.º	250 »
	6.750 Ptas.
	× 4
Total	27.000 Ptas.

El importe resultante de la primera etapa, se repartirá en mitad para cada sector.

MAILLOT VERDE

1.º	1.500 Ptas.
2.º	1.000 »
3.º	500 »
Total	3.000 Ptas.

GENERAL DE MONTAÑA

1.º	3.000 Ptas.
2.º	1.500 »
3.º	750 »
4.º	400 »
Total	5.650 Ptas.

METAS VOLANTES

1.º	1.500 Ptas.
2.º	1.000 »
3.º	500 »
Total	3.000 Ptas.

RESUMEN

Clasificación general	61.750 Ptas.
Clasificación por etapas	27.000 »
Clasificación por equipos	7.000 »
Clasificación de montaña	5.650 »
Clasificación metas volantes	3.000 »
Clasificación maillot verde	3.000 »
Renta al líder	750 »
TOTAL PREMIOS	108.150 Ptas.

Dieta: 350 pesetas diarias por corredor, director deportivo, mecánico y masajista.

BODEGAS LUDEÑA

VINOS

campo de criptana - la mancha -

Reglamento de la V Vuelta Ciclista por las "Rutas del Vino"

Artículo 1.º La entidad CLUB CICLISTA CRIPTANENSE, con domicilio en Campo de Criptana, licencia núm. M-12, organiza con la debida autorización de la Federación Española de Ciclismo, de acuerdo con sus Reglamentos Generales y Técnicos y el presente, debidamente aprobado, la carrera denominada «RUTAS DEL VINO», que se disputará en cuatro etapas, en los días 23 al 26 de agosto de 1971, con carácter nacional.

Art. 2.º La prueba discurrirá entre las poblaciones y con el kilometraje que a continuación se detalla:

Día 23: primera etapa, primer sector, de Pedro Muñoz a San Clemente; kilómetros, 60.

Día 23: primera etapa, segundo sector, de San Clemente a Pedro Muñoz; kilómetros, 67.

Día 24: segunda etapa, de Alcázar de San Juan a Campo de Criptana; kilómetros, 130,500.

Día 25: tercera etapa, de Ciudad Real a Herencia-Cerro Mina, kilómetros, 97.

Día 26: cuarta etapa, de Campo de Criptana a Sierra de Molinos; kilómetros 142,700.

Art. 3.º La carrera está reservada a los corredores aficionados de primera y segunda, y la inscripción se efectuará por equipos de siete corredores. Para la clasificación de equipos se aplicará el segundo párrafo del artículo 86 y artículo 169 del Reglamento Técnico de la Federación Española de Ciclismo.

Art. 4.º La inscripción para esta carrera deberá efectuarse en el Club Ciclista Criptanense, Plaza del Generalísimo, 5, hasta las 22 horas del día 22. Para dicha inscripción el Director de equipo deberá presentar la licencia original de los corredores, la suya propia y la de los técnicos que auxiliarán al equipo durante la prueba.

Art. 5.º Los derechos de inscripción serán los que anualmente fije la Federación Española de Ciclismo.

Art. 6.º Todos los equipos inscritos deberán hacerlo con su Director Deportivo, el cual tendrá la responsabilidad de la asistencia técnica de sus corredores y mantener en todo momento la disciplina entre ellos.

Art. 7.º El itinerario o croquis y horario probable de las etapas, los altos puntuables para el premio de la Montaña, los lugares previstos para las Metas Volantes, el porcentaje del tanto por ciento para el cierre de control en cada etapa, la zona de avituallamiento, así como los premios de la carrera, se especifican claramente en hojas anexas a este Reglamento.

Art. 8.º Todo corredor que abandonase una prueba sin causa justificada o fuese descalificado, no podrá disputar ninguna otra carrera que se celebre durante las mismas fechas, ni veinticuatro horas después de terminada ésta, de acuerdo con lo dispuesto en el artículo 133 del Reglamento Técnico de la Federación Española de Ciclismo.

Art. 9.º Las clasificaciones que se realizarán en esta carrera serán las siguientes:

— POR ETAPA:
- General individual.
- General montaña.
- General equipos.
- Metas volantes.
- Maillot verde.

— GENERALES:
- General individual.
- General montaña.
- General equipos.
- Metas volantes.
- Maillot verde.

Art. 10. CLASIFICACION GENERAL INDIVIDUAL POR TIEMPOS.—Se obtendrá mediante la suma de los tiempos invertidos en todas las etapas por cada corredor, teniendo en cuenta las penalizaciones y bonificaciones, si las hubiera, que le corresponda, siendo mejor clasificado el que menos tiempo haya totalizado; caso de empate entre dos o más corredores, se resolverá por la suma de puntos conseguidos en cada etapa, siendo mejor clasificado el que menos puntos haya obtenido. De persistir el empate, el mejor puesto obtenido en la última etapa servirá para desempatar; caso de no poderse determinar, en la última etapa, la colocación de los corredores empatados, se realizará una prueba contra el reloj de 1.000 metros y ésta servirá para desempatar. (Los puntos se adjudicarán de acuerdo con los puestos, es decir, 1 punto al primero, 2 al segundo, 3 al tercero, y así sucesivamente.)

Las bonificaciones y penalizaciones que pudieran corresponder a los corredores se reflejarán en la clasificación general individual habida después de cada etapa.

Art. 11. CLASIFICACION DE EQUIPOS POR ETAPAS.—Se obtendrá mediante la suma de los tiempos invertidos por los tres primeros corredores de cada equipo, siendo mejor clasificado el equipo que menos tiempo haya totalizado. Caso de empate se resolverá a favor del que haya obtenido menos puntos en la suma de los puestos de sus tres corredores. De persistir el empate, a favor del equipo cuyo primer corredor haya obtenido mejor clasificación en la etapa.

Los tiempos de la etapa contra el reloj por equipos NO se reflejarán en la General individual ni en la General por equipos; su finalidad es establecer un orden de equipos en la etapa. Se bonificará a cada uno de los corredores del equipo vencedor segundo y tercero que puntúen para la clasificación, con arreglo al cuadro del apartado segundo del artículo 200 del Reglamento Técnico de la Federación Española de Ciclismo. Los corredores del equipo vencedor, segundo y tercero, que no puntúen para la clasificación del equipo y que lleguen con el tiempo del primero serán asimismo bonificados.

Los corredores que lleguen con un tiempo superior al veinte por ciento del empleado por el ganador de la etapa, serán penalizados con un recargo igual al tiempo superior empleado sobre este veinte por ciento. Si el motivo del retraso es a causa de haber sufrido avería mecánica o accidente, el Jurado Técnico resolverá para la aplicación o no de la sanción.

Estas bonificaciones y penalizaciones se acreditarán en los tiempos de la clasificación General individual de cada corredor.

Art. 12. CLASIFICACION GENERAL POR EQUIPOS.—Se obtendrá mediante la suma de los tiempos invertidos por el equipo en cada una de las etapas, siendo mejor clasificado el que haya totalizado menos tiempo. Caso de empate se resolverá a favor del que haya obtenidos mejores puestos de equipo en las etapas. De persistir el empate, a favor del equipo cuyo primer corredor haya obtenido mejor puesto en la clasificación General individual.

Art. 13. CLASIFICACION PARA EL PREMIO DE MONTAÑA.—Se obtendrá mediante la suma de los puntos conseguidos por cada corredor en los altos puntuables, siendo mejor clasificado el que más puntos haya obtenido. Caso de empate, se resolverá a favor del que haya conseguido mejores puestos en los altos de primera categoría. De persistir el empate, a favor del mejor clasificado en la General individual.

CLASIFICACION EN LOS ALTOS:

De primera categoría: primero, 10 puntos; segundo, 9 puntos; tercero, 8 puntos; cuarto, 7 puntos; quinto, 6 puntos; sexto, 5 puntos; séptimo, 4 puntos; octavo, 3 puntos; noveno, 2 puntos; décimo, 1 punto.

De segunda categoría: primero, 6 puntos; segundo, 5 puntos; tercero, 4 puntos; cuarto, 3 puntos; quinto, 2 puntos; sexto, 1 punto.

De tercera categoría: primero, 3 puntos; segundo, 2 puntos; tercero, 1 punto.

Art. 14. CLASIFICACION DE METAS VOLANTES.—Se obtendrá mediante la suma de los puntos conseguidos por cada corredor en los lugares señalados, siendo mejor clasificado el que más puntos haya obtenido. Caso de empate, se resolverá a favor del que haya conseguido mejores puestos. De persistir el empate, a favor del mejor clasificado en la General individual.

Puntuación de los lugares señalados: primero, 3 puntos; segundo, 2 puntos; tercero, 1 punto.

Art. 15. PREMIOS DE COMBATIVIDAD Y DESGRACIA.—En cada etapa podrán establecerse unos premios para estimular la combatividad y compensar la desgracia. Estos premios los adjudicará el Jurado Técnico de la carrera.

Art. 16. Para tener opción a los premios de las distintas clasificaciones es totalmente obligatorio terminar la carrera.

Art. 17. El promedio mínimo exigido para esta prueba será de 30 kilómetros/hora y caso de no alcanzarse éste los premios serán reducidos al 50 por 100, bien se trate de los de una etapa o de los de la general individual; la circunstancia para determinar las causas por las que no se ha alcanzado el promedio mínimo serán juzgadas por el Jurado de la prueba junto con el Director de la carrera; éste, en las deliberaciones, tendrá voz, pero no voto.

Art. 18. Todos los corredores que figuren en el primer puesto de las distintas clasificaciones, en la segunda y demás etapas, deberán llevar el maillot distintivo que les facilite la organización de la prueba, pudiendo ostentar en ellos la publicidad de su equipo, de acuerdo con lo establecido en el artículo 83 del Reglamento Técnico de la Federación Española de Ciclismo.

Art. 19. Cada equipo puede llevar para su servicio ..... coche seguidor, en el cual viajarán el Director Deportivo y los servicios auxiliares del equipo, así como un Comisario designado por el Jurado de la Prueba.

Art. 20. El orden y colocación de los coches de equipo en la primera etapa será mediante sorteo; en la segunda y demás vendrá determinado por el lugar que ocupe en la clasificación general individual el primer corredor de cada equipo.

Art. 21. Siendo la inscripción de la carrera por equipos se autoriza en todo momento la ayuda entre los corredores que componen un mismo equipo, excepto empujones y remolques, así como el cambio de bicicleta, ruedas y accesorios entre ellos y con el coche del equipo.

Art. 22. Los corredores y coches de equipo, para reparar averías, deberán detenerse siempre a la derecha de la carretera y las reparaciones efectuarlas obligatoriamente en la cola del pelotón.

Art. 23. El corredor que en el transcurso de una etapa abandone la carrera, deberá subir en el coche cierre de la misma, excepto en el caso de accidente o enfermedad, que será asistido por los servicios médicos de la carrera.

Art. 24. Los corredores deberán llevar el dorsal que se les facilite en el momento de la inscripción, sin poderlo recortar ni reducir en forma alguna.

Art. 25. Los corredores deberán presentarse en el lugar de salida con treinta minutos de antelación a la hora señalada de la misma, y firmar las hojas de control que se retirarán diez minutos antes de la hora fijada para la salida oficial.

Art. 26. ZONA DE SPRINT.—En las llegadas se establecerá dicha zona a 500 metros aproximadamente de la meta. Cuando uno o varios corredores sufran una caída dentro de la misma, se les aplicará el tiempo obtenido por el último corredor del pelotón del cual formaba parte.

Art. 27. CIERRE DE CONTROL.—El control de llegada finalizará una vez transcurrido el plazo que se señale en cada etapa. No obstante, el Jurado Técnico está facultado para repescar corredores, sin que dicha repesca sobrepase el 30 por 100 del tiempo empleado por el vencedor de la etapa.

Art. 28. Una vez finalizada la etapa, el vencedor de la misma, así como los líderes de las distintas clasificaciones, vienen obligados a recoger los trofeos en el lugar que haya designado la Organización, junto a la línea de llegada.

Art. 29. AVITUALLAMIENTO.—En las etapas en que se establezca zona de avituallamiento, dicha zona deberá estar claramente especificada en el itinerario de la etapa, siendo en dicho lugar el único autorizado para avituallar a los corredores y éste deberá ser realizado por personal autorizado para ello.

Art. 30. Está terminantemente prohibido el proveerse indebidamente de alimentos y bebidas en los establecimientos públicos o vehículos comerciales que se encuentren en la ruta. Queda también terminantemente prohibido el uso de recipientes de cristal; todo corredor que en plena carrera fuera visto portando recipientes de tal naturaleza será sancionado.

Art. 31. RECLAMACIONES.—Serán admitidas durante el tiempo comprendido entre la publicación de las clasificaciones y media hora antes de la salida de la siguiente etapa, excepto en la última, que será doce horas de la publicación de las mismas. Las reclamaciones deberán ser formuladas por escrito y firmadas por el interesado, entregándose al Jurado Técnico de la prueba junto con un depósito en metálico equivalente al importe de la Licencia del reclamante; este depósito será devuelto íntegro en caso de que la reclamación se resuelva favorablemente.

Art. 32. VEHICULOS SEGUIDORES Y PERSONAL DEL MISMO.—Todo vehículo seguidor deberá ir provisto de la correspondiente placa distintivo y sus ocupantes deberán llevar la credencial que les facilite la Organización de la prueba, sin cuyo requisito no podrán seguir la carrera.

Queda totalmente prohibida la distribución de cualquier clase de propaganda comercial desde los vehículos seguidores.

Art. 33. Todos los seguidores de la carrera se atendrán a las instrucciones que haya dado la Organización de la misma y a las que durante el desarrollo de la prueba transmita el Jurado Técnico o el Director de carrera. Cuando el Jurado Técnico o el Director de carrera enarbolen la bandera roja, ningún vehículo podrá adelantar al coche de éstos.

Art. 34. La Organización de la prueba no se hace responsable de los accidentes de que pudieran ser causa o víctimas los corredores y seguidores de la carrera, así como tampoco de las deudas que pudieran contraer.

Art. 35. Actuarán de equipo arbitral, jueces árbitros, cronometradores y comisarios nombrados por el Colegio Nacional y Regional de Arbitros y Cronometradores de Ciclismo. El Jurado Técnico de la carrera estará compuesto por el Juez árbitro principal, juez árbitro adjunto y juez árbitro jefe de comisarios; en las deliberaciones del Jurado Técnico podrá actuar el Director de carrera con voz, pero sin voto.

Art. 36. Todos los casos no previstos en el presente Reglamento serán resueltos de acuerdo con los Reglamentos Generales y Técnicos de la Federación Española de Ciclismo.

Art. 37. PENALIZACIONES.—Las penalizaciones que serán aplicadas en la presente prueba serán las que figuran en la Tabla de Penalizaciones del Reglamento Técnico de la Federación Española de Ciclismo.

Art. 38. Los premios serán abonados a los corredores o en su representación a los Directores de equipo en Criptana, a las 20 horas del día 26 de agosto de 1971.

Art. 39. Queda hecho el depósito legal que determina el artículo 135 del Reglamento de la Federación Española de Ciclismo.

ARTICULOS ADICIONALES

Art. 40. La Organización abonará a cada corredor, Director Deportivo, mecánico y masajista la cantidad de TRESCIENTAS CINCUENTA pesetas en concepto de dieta cada día de la carrera, más un día antes y otro después de la misma, así como gastos de viaje y retorno a su punto de partida.

Art. 41. La Organización dispondrá de Servicios Sanitarios compuestos por: médico, practicante y ambulancia, así como de coche escoba.

Art. 42. En esta carrera es obligado el uso de casco protector.

CLUB CICLISTA CRIPTANENSE
CRIPTANA (C. REAL)

SUBVENCIONES

EXCMO. AYUNTAMIENTO DE CAMPO DE CRIPTANA.
" " " San Clemente.
" " " Manzanares.
" " " Pedro Muñoz.

Honesta Manzaneque, S. A.

Federación Española de Ciclismo.

Sindicato Nacional de la Vid.

La Semana Vitivinícola.—Valencia

"RUTAS DEL VINO"

HISTORIAL

I Vuelta. Año 1967.

Vencedor absoluto:	Miguel Rodríguez Jiménez.
Por equipos:	Bar Eugenio.
Premio Montaña:	Juan Vizcaíno.
Maillot Verde:	Rafael Carrasco Guerra.

II Vuelta. Año 1968.

Vencedor absoluto:	Jesús Manzaneque Sánchez.
Por equipos:	La Casera.
Premio Montaña:	Jaime Fullana Roselló.
Maillot Verde:	Jesús Manzaneque Sánchez.
Metas Volantes:	Francis Pérez.

III Vuelta. Año 1969.

Vencedor absoluto:	Jaime Fullana Roselló.
Por equipos:	La Casera.
Premio Montaña:	José Luis Avilleira.
Maillot Verde:	Sebastián Fernández Dueñas.
Metas Volantes:	Julián Díaz.

IV Vuelta. Año 1970.

Vencedor absoluto:	Pedro Torres Cruces.
Por equipos:	Werner TV.
Premio Montaña:	Andrés Oliva.
Maillot Verde:	Antonio Cerdá.
Metas Volantes:	José Moreno Torres.

Fábrica de Alcohol

Jesús Ramírez

Martín-Casero

Destilados y Rectificados de Vinos

Generalísimo, 63 - Teléfonos, 28 y 230

PEDRO MUÑOZ (Ciudad Real

DELEGACION "PERSAN"

INDUSTRIAS CRISMONA

CONSERVAS CARNICAS

VINOS, MONTILLA Y MORILES

galletas y pastas

RIO

santos lucas

AGENTE DELEGADO

ALTO, 2 TELEFONO, 159 CAMPO DE CRIPTANA

COOPERATIVA Y CAJA RURAL

Nuestra Señora de la Piedad

Vinos de Insuperable Calidad

Quintanar de la Orden-Toledo

Transportes

CASARRUBIOS

TELEFONOS: 218 - 278 - 387

campo de criptana - la mancha -

Mahou

CERVEZAS DE CALIDAD

PEPSI-COLA

Depósito en Alcázar de San Juan:

Canalejas, 40 - Teléfono, 54 04 07

Mahou

En Criptana: VINOS CLAUDIO

Rinconada de Santa Ana - Teléfono, 415

Bodegas

MANZANEQUE

VINOS ELABORADOS CON UVAS SELECCIONADAS
DE LOS MAS FAMOSOS VIÑEDOS DE LA MANCHA

SUCURSALES EN MADRID:

GABRIEL LOBO, 22 - TELF. 261 11 28 — HNOS. GARCIA NOBLEJAS, 5 - TEL. 204 02 05

CASA CENTRAL:

ISAAC PERAL, 40 TELEFONO, 157 CAMPO DE CRIPTANA

PRODUCTOS AGROVIN S.A. ®

PRODUCTOS QUIMICOS — DROGAS INDUSTRIALES

MAQUINARIA PARA AGRICULTURA E INDUSTRIA

Distribuidor Exclusivo de

SUPER-FILTROS RADIFIL

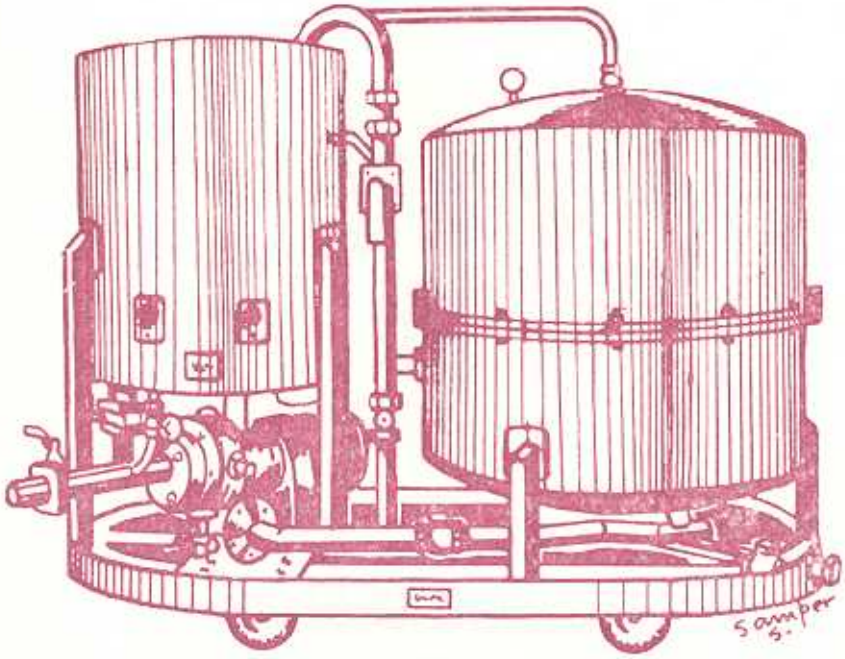

SUCURSALES:

C. MARQUEZ S/N (Frente a Cruz Conde) MONTILLA (Córdoba)

AVDA. INGENIERO SAENZ DE MIERA, 1 — TELEFONO, 22 05 93 LEON

CASA CENTRAL

PASEO ESTACION, 2 TELEFONO, 54 01 35 ALCAZAR DE SAN JUAN

Joaquín García García

EXPORTADOR DE ACEITUNAS SEVILLANAS

Teléfono, 87 **ALCALA DE GUADAIRA (Sevilla)** **Telg. "Jogarcía"**

PEDIRLAS EN LOS BUENOS ESTABLECIMIENTOS DE ALIMENTACION.

PRESENTADAS EN LOS NUEVOS ENVASES.

EN BOLSAS, LATAS Y A GRANEL

AGENTE DE VENTAS

Manuel Muñoz Lucas

REINA, 71 CAMPO DE CRIPTANA TELEFONO, 250

Chocolates

JOSEFILLO

el de mejor calidad

Distribuidor Exclusivo para:

CAMPO DE CRIPTANA ALCAZAR DE SAN JUAN HERENCIA

TOMELLOSO VILLAFRANCA DE LOS CABALLEROS

Ramón Sánchez de la Guía

Agente Comercial Colegiado

CONVENTO, 74 TELEFONO, 66 CAMPO DE CRIPTANA

COOPERATIVA DEL CAMPO FUNDADA EN 1901

"Vinícola del Carmen"

(INSCRITA EN EL REGISTRO DE COOPERATIVAS CON EL N.º 1641)

ELABORACION VINOS BLANCO Y TINTO

DEGUSTE LOS VINOS EMBOTELLADOS EN SUS 3 TIPOS (Marcas Registradas - R.E. 4391)

Pálido CHITO

Rosado CARDENIO

Siete MOLINOS

SEDE CENTRAL Y OFICINAS

MOMPO, 4 Y 6 TELEFONO, 354 CAMPO DE CRIPTANA

TRANSPORTES RAMIGAR

ANASTASIO MUÑOZ CASTELLANOS

SEGURIDAD - SERIEDAD - SERVICIO

ALCAZAR DE SAN JUAN: F. URRUTIA, 13 - TELEFONO, 54 00 57

DOMICILIO EN MADRID: CONDE VISTAHERMOSA, 46 - TELEFONO, 469 50 68

CENTRAL CRIPTANA: AVDA. JOSE ANTONIO, 25 - TELEFONO, 243

FABRICA DE ANISADOS - LICORES - COÑACS

EL BENGALI
MARCA REGISTRADA

"EL BENGALI"

APARTADO, 8 TELEFONO, 143 CAMPO DE CRIPTANA

LA SABROSA, S. A.

LA GLEVA-VICH (BARCELONA)

ESPECIALIDADES

Fuet Imperial "LA SABROSA"
Salchichón Extra "LA SABROSA"
Chorizos Vela Extra y Super - Extra
Jamones Andorranos - Extra finos
Jamones Tipo Trevelez - Muy Finos
Centros de Jamón - Extra - Superfinos

AGENTE DE VENTAS

Manuel Muñoz Lucas

REINA, 71 CAMPO DE CRIPTANA TELEFONO, 250

antes de construir su casa
decorar su hogar
o adquirir su cuarto de baño

VISITE A:

Ramón S.-Quintanar García

Materiales para la Construcción

SANTA ANA, 31 — TELEFONO, 198

ALMACEN: ISAAC PERAL, 26

CAMPO DE CRIPTANA (Ciudad Real)

GARANTIA HOMOLOGADA POR

CALITAX

RAILITE®

LAMINADO PLASTICO DECORATIVO

RAILITE® Es un Laminado Plástico Decorativo de Alta Presión, cuyas cualidades de resistencia superficiales hacen de él un material idóneo de revestimiento, que une a su agradable y excelente acabado superficial una duración ilimitada con un entretenimiento mínimo.

	TAMAÑOS:	ACABADOS:		ESPESORES:
PRESENTACION	2.500 x 1.250 mm.	Brillo	Natural	1 mm.
	3.000 x 1.250 mm.	Seda-mate	Cirax	1'3 mm.
				1'6 mm.

Su superficie decorada, dotada de gran resistencia a la abrasión de uso normal, no se altera al contacto de los ácidos diluidos, detergentes, disolventes orgánicos y alcalís suaves, de uso común en el hogar.

Su perfecta superficie reproduce una extensa gama de colores, dibujos e imitaciones maderas finas, que cubren todas las exigencias de la decoración moderna, siendo de amplia aplicación en muebles, cocinas, puertas, bares, transportes y revestimientos en general.

una perfecta superficie, que hace posible estrenar los muebles cada dia

TABLELITE®

LAMINADO PLASTICO DECORATIVO CON SOPORTE DE FIBRAS INCORPORADO

Su espesor y calidad superficial, le hacen el material idóneo para revestimientos verticales y es de gran consumo en sus aplicaciones en zocaladas, revestimientos de paredes, tabiques separadores de oficinas, frontis de mostrador, recubrimientos interiores de carrocerías, camarotes, mamparos, ferrocarriles, y, especialmente, en la decoración en general, donde su aplicación cubre un extenso campo.

La cualidad de ser un laminado plástico con soporte incorporado, facilita su aplicación por no requerir manipulaciones especiales para su empleo. Se puede aplicar atornillado, con molduras o tapajuntas de plástico, aluminio, acero inoxidable o madera, e igualmente permite ser pegado o contrachapado, sobre madera, tablero aglomerado, marcos o parrillas de madera, con adhesivos de contacto o colas blancas.

PRESENTACION

TAMAÑO: 2'50 x 1'22 m. ESPESOR: 4 mm. ACABADO: Brillo y Seda-Mate.
DENSIDAD: 1'2/1'3 PESO APROX.: 5/5'500 Kgrs. m^2
COLORES: Extensa gama de dibujos e imitaciones de maderas finas.

Productos de Garantia fabricados por: VIKALITA S.A. Apartado 1632 VALENCIA

"SAN LORENZO"

GRAN FABRICA DE DULCE DE MEMBRILLO

PUENTE GENIL (Córdoba)

DE PUENTE GENIL MEMBRILLO
DE SAN LORENZO EL MEJOR
NATA ES SU ESPECIALIDAD
DE CALIDAD SUPERIOR

Pida siempre en su comercio Nata Especial de membrillo "SAN LORENZO"

AGENTE DE VENTAS

Manuel Muñoz Lucas

REINA, 71 CAMPO DE CRIPTANA TELEFONO, 250

Club Ciclista Criptanense

DOMICILIO SOCIAL:

Bar Eugenio

CASA FUNDADA EN 1905

PLAZA DEL GENERALISIMO, 5 TELEFONO, 203 CAMPO DE CRIPTANA

PLUS ULTRA

COMPAÑIA ANONIMA DE SEGUROS GENERALES

Dirección General: Plaza de las Cortes, 8 - MADRID - 14

La aseguradora más deportista, patrocina el Premio al Infortunio en esta edición de la V Vuelta Ciclista por las "Rutas del Vino" y además otorga una COPA - TROFEO al participante menos afortunado que obtenga aquel premio.

Agente en CAMPO DE CRIPTANA — **Fernández Calzuelas, 10**

Julian Castellanos

Delegado Provincial: — **Avda. del Imperio, 11** — **CIUDAD REAL**

Ignacio Suarez Escobar

TRANSPORTES SALCEDO

LE OFRECE SUS CAMIONES COMO MEDIO DE TRANSPORTE
PARA CUANTOS SERVICIOS NECESITE

RAPIDEZ - ECONOMIA

Espartería - Cordelería

AVDA. JOSE ANTONIO, 27 TELEFONO. 167 CAMPO DE CRIPTANA

Materias Tartáricas SyDHAR, S. A.

Plaza de Berenguer el Grande, 1 · BARCELONA

TARTAROS NATURALES Y DE ORUJO

TARTRATOS DE CAL · HECES DE VINO

EXPORTACION

Agencias en: VALENCIA · REUS · SEVILLA

En la zona Mancha:

Adolfo Moraleda Pliego

MARQUES DE MUDELA, 3 ALCAZAR DE SAN JUAN

Industrias Químicas y Tartáricas, S. A.

ACIDO TARTARICO

CAPACIDAD DE PRODUCCION 10.000 TONELADAS ANUALES

PUREZA GARANTIZADA

DE ACUERDO CON LAS NORMAS DEL COMITE DE REACTIVOS PARA ANALISIS DE LA «AMERICAN CHEMICAL SOCIETY» Y FARMACOPEAS U. S. P. XVI B. P. 1968 Y D. A. B. VI

CARBON ACTIVO

DE ACUERDO CON LAS NORMAS DE LA S. G. T. DEL M. DE I.

EXPORTACION A TODOS LOS PAISES DEL MUNDO

Agentes de compras de primeras materias tartáricas en todas las comarcas vitivinícolas

Carretera de Barcelona, 68 — Telfs. 202450 y 202454 — Apartado, 4

GERONA

Rumualdo Alcolea Alcolea

FABRICA DE EMBUTIDOS

"RUALCO"

ECHEGARAY, 46 TELEFONO, 375 SOCUELLAMOS (C.-Real)

AGENTE LOCAL:

santos lucas

ALTO, 2 TELEFONO, 159 CAMPO DE CRIPTANA

"CENTRO DE ESPAÑA"

VINOS Y ALCOHOLES

Tribaldos, 2 - Telegramas ANGEBA Teléfonos, 54 02 46 y 54 06 58

ALCAZAR DE SAN JUAN

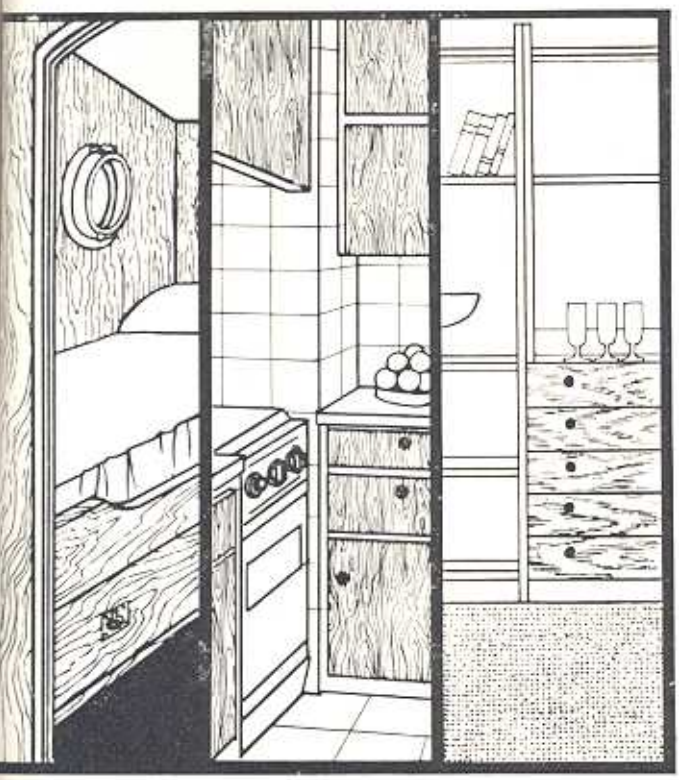

CADA VEZ MAS APLICACIONES

CADA VEZ MAS MODELOS

(más colores, más dibujos) y siempre la misma implacable resistencia porque...

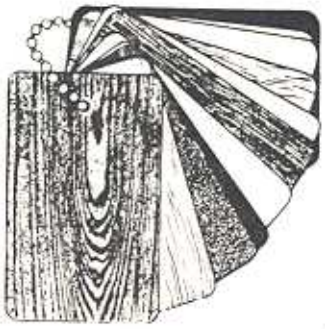

NADA DEJA HUELLA SOBRE

RAILITE®

LAMINADO PLASTICO DECORATIVO

fabricado por VIKALITA

La decoración es una prueba convincente de gusto y mentalidad despierta. Forme equipo con **RAILITE**, el quiere colaborar con Vd. dejando su hogar en la línea más avanzada que exige el momento.

ALFER

DISTRIBUIDOR OFICIAL DE RAILITE

HERRAJES PARA EL MUEBLE Y TODO PARA LA DECORACION MODERNA

CARDENAL MONESCILLO, 20 — TELEFONO, 517 — CAMPO DE CRIPTANA