

III VUELTA CICLISTA POR LAS

"RUTAS DEL VINO"

CAMPO DE CRIPTANA
AGOSTO
1969



FERIAS Y FIESTAS

GRAN PREMIO *Mobylette*

1.ª Etapa - Día 23 - **LA CASERA**

2.ª Etapa - Día 24 - **CERVEZAS EL AGUILA
VINOS MONTERO**

3.ª Etapa - Día 25 - **Exmo. Ayuntamiento**
(COMISION DE FESTEJOS)

4.ª Etapa - Día 26 - **RENAULT**

Premio de Montaña **RAILITE**

Maillot Verde **MARZOLA**

Metas Volantes Finanzauto y Servicios, S.A.

Gran Premio por Equipos **RADIOLA**

Premios por equipos en cada etapa: **VINICOLA DEL CARMEN** - Campo de Criptana

ORGANIZACION: CLUB CICLISTA CRIPTANENSE

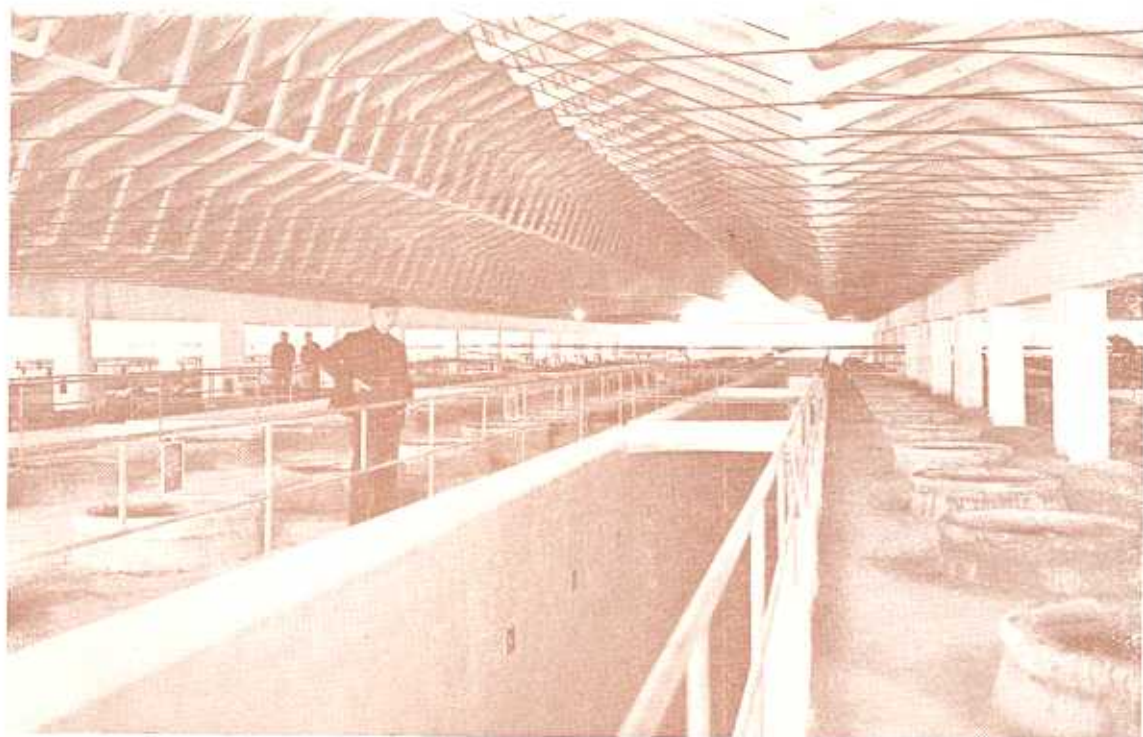

Cooperativa del Campo Vinícola y Caja Rural

«Virgen de las Viñas»



Entidad Asociada a la Caja Rural Nacional y Caja Rural Provincial de Ciudad Real

BODEGAS:

Carretera de Argamasilla s/n - Teléfono, 51 08 65

Carretera de Záncara, núm. 6 - Teléfono, 51 06 73

OFICINAS:

Don Victor, 15 - Teléfonos, 51 08 25 y 51 02 31



TOMELLOSO



COOPERATIVA DEL CAMPO Y CAZA RURAL

"RUTAS DEL VINO"

DEPOSITO LEGAL C. R. 146-1969

EDITA

Club Ciclista Criptanense

ESCRIBEN:

Antonio Macia Serrano
Eugenio Jiménez Manzanares
José González Lara
Lorenzo Ramos Beamud
Manuel Menéndez Chacón

PORTADA:

Francisco Valbuena Delgado

CROQUIS ETAPAS:

Alejandro Manzaneque Ramos

FOTOGRAFIAS:

Alfredo Díaz Plaza

IMPRIME:

Gráficas Flordy - José Antonio, 4
Campo de Criptana

DIRIGE:

Román Minguez Molero

PUBLICIDAD:

Artel n.º 362
Director propietario:
Ramón Mena - Ciudad Real

Campo de Criptana, Agosto de 1969.



COOPERATIVA DEL CAMPO Y CAJA RURAL

«Nuestra Señora de Criptana»



Elaboración de Vinos Blancos Manchegos



Bodega con capacidad para 300.000 arrobas



Bodega: Concepción, 105

Despacho de Vinos y Oficinas: Santa Ana, 55 - Teléfono, 175

CAMPO DE CRIPTANA (La Mancha)

PORTICO DE LA VUELTA

Ha llegado la hora de la cita en que estabamos comprometidos.

Ha sido una verdadera carrera contra reloj organizar una Vuelta Ciclista de la envergadura de las "RUTAS DEL VINO"; no es cosa de horas, días, ni meses, sino de mucho tiempo de dedicación absoluta, pensando en lo que vamos a ofrecer a nuestra afición.

En esta III edición, queremos superar lo hecho en las pasadas, y para ello, hemos puesto todo nuestro esfuerzo, nuestro entusiasmo y mejor voluntad al servicio de la misma.

Nuestro sincero agradecimiento, a cuantos Organismos Oficiales colaboran con nosotros, así como patrocinadores y anunciantes. A todos los que de una manera directa o indirecta nos apoyan moral y materialmente.

Club Ciclista Criptanense

Bodegas Girona, S. L.

TELEFONO, 98 — CAMPO DE CRIPTANA

VINOS EMBOTELLADOS

Gran vino vermut Girona

Gran vermut blanco Girona

Super vino quinado «Virgen de Criptana»

Fina mistela manchega Girona

Selecto moscatel Girona

Oloroso vino dulce oscuro Girona

Vino añejo Girona (solera especial)



PRESENTACION

Botellas de a litro, en cajas de doce

VINOS DULCES Y VERMUTS A GRANEL

VINO BLANCO Y TINTO EN CAMIONES CISTERNA



MADRINA DE LA VUELTA
asunción garcía alberca

DAMAS DE HONOR

carmen gloria garcía-casarrubios sainz
rosa maría sainz garcía-casarrubios
maría del sagrario gonzález díaz
maría elena lópez alberca

Loidi y Zulaica, S. L.

(CASA FUNDADA EN 1875)

Primera firma exportadora de vinos de Alcázar de San Juan

La mejor publicidad es una buena calidad



**VINOS COMUNES Y DULCES
ESPECIALIDAD EN VINOS LITURGICOS**



ALCAZAR DE SAN JUAN - TELEFONO, 54 00 16

QUERO - SOCUELLAMOS

Casa Central: SAN SEBASTIAN

LA RUEDA Y EL VINO

La Mancha. La llanura inmensa, gris, ocre, parda; que muchos han equiparado a un mar inmóvil, tiene el secreto sutil del movimiento. Pocos lo han sabido encontrar. Mas estas son sus verdades:

Frente al quietismo del paisaje está la infinitud del horizonte invitando a las lejanías. Sobre el estatismo de la superficie giran las aspas de los molinos trenzando las invisibles cuerdas sonoras de los vientos. A la serenidad reposada que el panorama introvierte en el alma siempre nos asalta el loco recuerdo de Don Quijote y con él Cervantes, su agitada vida, las figuras que creó y las que en su vida le rodearon. Es toda una visión para siempre de movimiento, de inquietud, sugerencias y ensueños. Y sólo lo que el hombre sabe imaginar es lo que el hombre es capaz de realizar.

El primer motor humano, lo que realmente mueve al hombre, aunque no lo parezca, es la imaginación, y los primeros elementos para materializarla son las manos, los pies; las extremidades frente a estatismo, la inmovilidad del tronco. Con esas manos el hombre buscó en la ubre de la vid el prodigioso racimo de las doce propiedades para el cuerpo y el espíritu. Con sus pies, maravilloso y noble fruto, que, pisoteado, dio el zumo mágico del alimento y la alegría que es el vino. Néctar y bálsamo que sirve desde la consagración hasta el olvido.

Pero la uva es redonda y rueda, como el vino hace girar contentamente el ánimo. Y quizá en ese doble girar el hombre soñaría la primera rueda. Y en su rodar de siglos llega a esta admirable conjunción de La Mancha, el vino y la rueda. Todo se mueve y gira de entusiasmo y alegría en esta competición. Y hasta los molinos de Campo de Criptana solemnemente mueven el aire y lo dejan más puro y limpio para que el hombre sea más capaz en sus ensueños, más audaz en sus realizaciones, más valeroso en medir sus esfuerzos. La uva y la rueda se hacen hidalga fiesta del espíritu en ese constante rodar por el tiempo que es la vida del hombre.

Antonio MACIA SERRANO.

Galletas

GULLON. S. A.

AGUILAR DE CAMPOO (Palencia)



DELEGACION VENTAS

Manuel Muñoz Lucas



CAMPO DE CRIPTANA
(Ciudad Real)

Reina, 71

Teléfono, 250

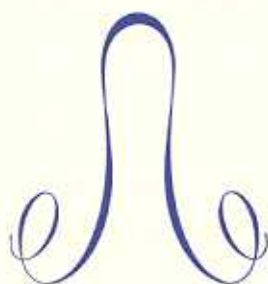

Cuando compre galletas, adquiera siempre de la acreditada
Marca GULLON, por su variedad y buen gusto

Jesús Manzaneque, II gran vencedor

Se cumplió la profecía en olor de multitud

Después de disputadas por primera vez las «RUTAS DEL VINO», que tan brillantemente ganó el manchego Miguel Rodríguez (actual campeón de España de montaña y campeón de España también por Regiones), nos esperaba la dura tarea de planificar la II edición, la ilusión de quien estas líneas escribe y, ¿cómo no?, la de todos los hijos de esta ilustre Villa, era que midiera sus fuerzas con los mejores corredores de su categoría el II de los Manzaneque. ¿Cómo conseguirlo?, sencillo, muy sencillo, hay que perfilar un trazado duro, aprovechar los pocos desniveles que tiene la geografía manchega y conseguir situar la meta final en la sierra de Los Molinos, salvados todos los obstáculos, el final de la Vuelta se fija debajo de las aspas del Burlata, los setenta metros finales de carrera, con el 18 por 100 de desnivel, establecerán la clasificación definitiva.

Disputadas las dos primeras etapas, en las que Manzaneque II no pudo alzarse con el triunfo en ninguna, pero sí ser segundo en las dos, ganadas la primera por Laudelino Hernández y la segunda por Fernández Dueñas, le dan sus clasificaciones empate a tiempo con el líder Hernández.

Plenamente convencido, le dije en la meta de salida de la tercera etapa, ¡serás ganador!; él, modesto, tímido por naturaleza y sencillo por excelencia, me dijo con picardía y con una convicción que no le había visto hasta ese momento: ¡ganaré hoy!, te brindo el triunfo final, arriba entraremos de uno en uno; fue hombre de palabra, hechó el resto, controló la carrera y dominó a su más directo rival en los metros finales; fue en definitiva un profeta en su tierra, mi profecía se amadrinó con la suya y Jesús fue el vencedor.

Ese 26 de agosto de 1968 diez mil personas en Campo de Criptana vieron ganar a su ídolo, el relevo de los Manzaneque había llegado, la fuerza del atleta y su inteligencia nos hicieron sentirnos profetas a todos, fue vencedor en olor de multitud.

Eugenio JIMENEZ MANZANARES.



Jesús Ramirez Martin-Casero

FABRICA DE ALCOHOL

DESTILADOS Y RECTIFICADOS DE VINOS



GENERALISIMO, 63

TELEFONOS, 28 y 230

PEDRO MUÑOZ (C-REAL)

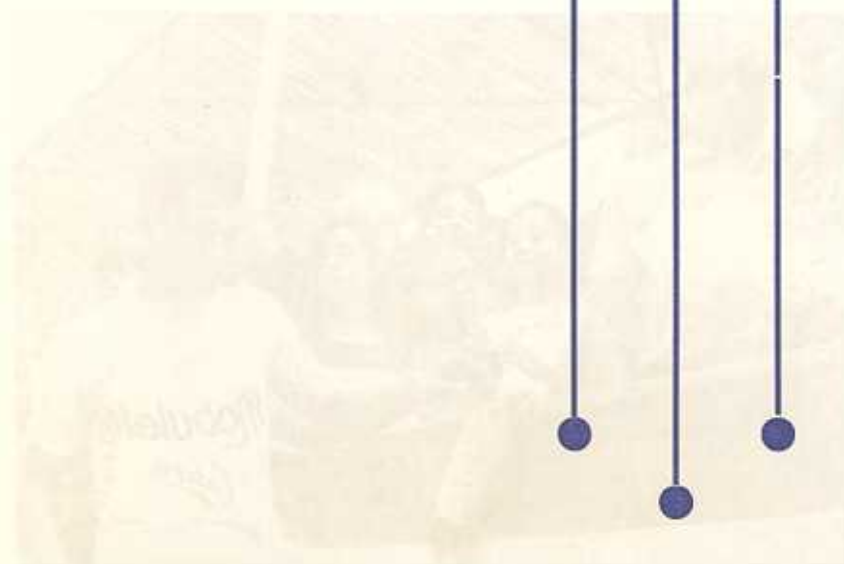

Otra vez por las «Rutas del Vino». En un «santiámén», ponemos el pie en los caminos de una geografía santiaguista y calatraveña para ejercitar ese deporte de correr, montado en el jamelgo escuálido de una bicicleta y de volar, en horas viajeras, casi despegados del suelo, por un bajo cielo de asfaltos y calenturas.

Porque la partida es otra, compañero. Se emprende la marcha, cuando se despereza la mañana, apenas el toque del angelus de la campana arciprestal de la iglesia de este lugar,

... "que huele a pan y vino, y huele a suero
y huele a alforja
y ama a Sancho Panza".

como dijera el poeta lugareño Ortiz Muro.

Se enristra a los hombres; a los jóvenes que van a ser los caballistas de una jornada de polvo y sudor, como si, ensartados, pudieran merecer cualquier aventura colectiva. Pero ha de llegar el momento en que se rompa la sarta multicolor en pedazos por el noble estirón del esfuerzo de vencer.

Todo es como si al paisaje, que se ensancha apenas burlado el horizonte, se le hubiera escarbado el hormiguero de los hombres para que salieran a medir y a gozar del triunfo de los mejor entrenados o de los más fuertes. A nuestro mundo le hace falta la formalidad latente de los destacados y desterrar la trampa de los disconformes y de los oportunistas. La voluntad debe ser limpia cuando se recorre el camino para vencer.

Pero lo bueno es que a estas tierras de paridera de mostos se les ocurre esta andadura alada. Correr los caminos, las tierras del vino, de la uva y del pan, con la mochila de la ilusión en la espaldera, tiene un atractivo singular. Al fin y al cabo es tierra de aventuras la Mancha y más cuando el sol es vertical como el ciprés o la torre de la iglesia. No importa el descarnado jamelgo de una bicicleta, envarillada de segmentos y de radios de acero. Lo importante en esta aventura es volar, correr los asfaltados o calizos caminos entre un jolgorio de chicharras y a pleno sol, sin maleficio.

Los «carreristas», como el pueblo les titula y les llama, tienen el alma templada y el corazón de forja y esperanza y ellos continúan despegados casi del suelo en vuelo hacia la mejor concordia de un mundo nuevo del deporte, al que se unen las generaciones y los pueblos.

JOSE GONZALEZ LARA



COOPERATIVA Y CAJA RURAL

Nuestra Señora de la Piedad



VINOS DE INSUPERABLE CALIDAD



QUINTANAR DE LA ORDEN (Toledo)

NOMBRES PROPIOS

Actualmente existe en Prensa y Radio un espacio con este título. Ni que decir tiene que en ciclismo también hay **nombres propios**, aunque éstos no figuren como distinguidos en las clasificaciones de las distintas pruebas que se vienen celebrando a lo largo de la temporada.

Nosotros queremos referirnos a esos nombres que han tomado parte en las «RUTAS DEL VINO» y que por unas u otras causas han pasado desapercibidos para esa gran masa de aficionados que sólo tienen puestos sus ojos en las clasificaciones oficiales, sin pararse a pensar en que este o aquel corredor han sido los verdaderos héroes de una etapa o de una vuelta.

Tenemos los ejemplos del criptanense MANUEL QUINTANAR, que tanto en la primera como en la segunda edición ha sido un hombre siempre dispuesto a luchar por conseguir el triunfo, pero que al no tener un equipo idóneo para llevarlo a los kilómetros finales en condiciones óptimas de ganar se ha visto relegado en las dos ocasiones a puestos secundarios, que no corresponden a la gran carrera realizada por él.

Ya en la segunda edición ha habido más nombres que han dado que hablar lo suyo: JAIME FULLANA, el corredor mallorquín que protagonizó la gran escapada de una de las etapas, muy bien podría haber sido el gran ganador de no haber sido por un fallo técnico en el transcurso de la misma, aparte de esto la desgracia se cebó en él y una caída le impidió poder optar al triunfo final, ya que sus portentosas dotes de escalador nato le hacían claro favorito en la subida a Los Molinos.

Otro nombre es JULIO LOPEZ DE LA TORRE, que el primer año un despiste en las calles de Socuéllamos le hizo perder la posibilidad de optar al triunfo que tenía a su alcance. En el siguiente fue, junto con Fullana, el artífice y provocador de esa escapada de la segunda etapa; en Ruidera le fallaron las fuerzas y allí se vieron abajo sus ilusiones.

GRACIA GALLEG0 fue el verdadero animador de la última etapa de la segunda vuelta, a treinta kilómetros de la meta era el virtual vencedor de la etapa, y tuvo que ocurrir que los cuatro equipos fuertes de la carrera, como eran el WERNER, KOLSTER, FERRYS y LA CASERA, lanzaran a sus hombres al ataque, fue un ataque sincronizado, perfecto, en el que se volaba más que se corría, y Gracia Gallego, al igual que el caso de Manuel Quintanar, no disponía de un equipo fuerte para poder neutralizar ese ataque masivo que se le vino encima y fue cogido después de rodar 120 kilómetros en solitario a las puertas de la meta.

Podría seguir enumerando muchísimos casos más muy similares a los citados, puesto que los hay en cantidad. Mi deseo es hacer ver que en el duro deporte del pedal hay **nombres propios**, aunque no figuren en un lugar destacado en las clasificaciones oficiales; para todos ellos mi admiración y mi aplauso, ya que sin su concurso no sería posible realizar empresas como son las «RUTAS DEL VINO».

Lorenzo RAMOS BEAMUD.

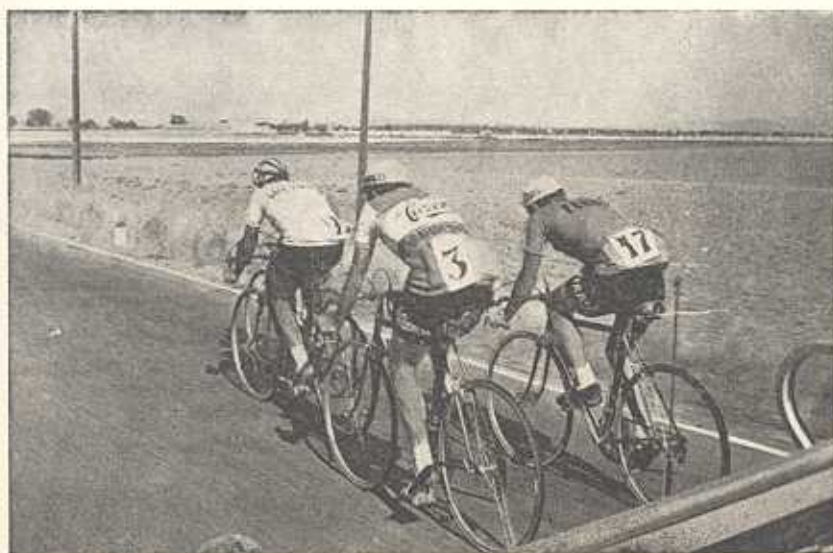

BODEGAS HUERTAS

VINOS - MISTELAS
CONCENTRADOS



ALCOHOLES

Rectificados y Destilados "COFFEY"



INSTALACIONES

EN

CRIPTANA - ALCAZAR - RIO ZANCARA

(LA MANCHA)

Ciclismo entre Molinos, y un hombre llamado "MANZANEQUE DE LA MANCHA"

El hombre que escribe aquí, salió de Madrid -donde tiene esposa y hogar superpoblado de hijos- el día 21 de Abril de este año; estuvo de paso por Madrid allá por la mitad de Junio, y volvió a partir, al cabo de cinco días de estancia, con renovado equipaje... y renovados ímpetus laborales, para regresar hace poco más de una semana.

¿Qué hizo durante todo ese tiempo el hombre que hoy escribe aquí?

Pues dictar a su periódico ochenta crónicas sobre ciclismo; recorrer veintitantos mil kilómetros por carreteras de España; Italia y Francia, con un omnipresente horizonte poblado de bicicletas por delante... ¡Y, apenas se ha repuesto de esa campaña, un hombre que se dice amigo, Eugenio Jiménez, le pide desde Campo de Criptana que vuelva a escribir sobre ciclismo!

Claro, que no todo van a ser las grandes clásicas del dilatado kilometraje: "Vuelta", "Giro", y "Tour". También La Mancha tiene, precisamente con sede en Campo de Criptana, su Vuelta Ciclista del Vino. Una creación de ese Eugenio Jiménez, que siendo aficionado a la bicicleta y al vino, ni monta en bicicleta ni bebe vino, lo cual me parece oportuna aclaración, más por lo que atañe al vino que a la bicicleta.

Atractivos de sobra, ofrece el ciclismo de Campo de Criptana como para hacerle a uno volver de buen grado al deporte ciclista, cuando aún no ha tenido tiempo para desintoxicarse de él. Ahí está por ejemplo, la inolvidable llegada entre molinos, que el año pasado presencié. Ahí está, asimismo, -y seguramente, no muy lejos de los quehaceres velocipedicos de Eugenio Jiménez- otro criptanense, que mucho más allá de los pruritos localistas, remontándolos en vuelo majestuoso, ha incorporado un nombre insigne a la historia del ciclismo español: Fernando Manzaneque, conocido en toda Francia por "Manzaneque de la Mancha."

Mucho ha escrito este periodista los últimos años sobre Fernando Manzaneque... "¡Y lo que te rondaré, morena!" porque, retirado ya Manzaneque, todavía este año, su nombre ha vuelto a estar presente en nuestras crónicas de España, de Francia y de Italia, traído a ellas por el camino de las comparaciones.

Satisfecho debe estar Fernando Manzaneque, si sabe que un cronista le añora, porque sentirse añorado por quien escribe de ciclismo, es como seguir presente en espíritu entre las filas combatientes de ese bravísimo deporte en el que él se alistó entre las más aguerridas tropas.

Lo de menos, Fernando -con ser mucho- es lo que hiciste; lo mejor, es lo que de tí se recuerde; la memoria que por ahí dejaras de tí. Y hay muchas cosas tuyas que recordar. Como las hay de ese gran colega tuyo francés, llamado Raymond Poulidor, que sin haber ganado jamás el "Tour", quedará inscrito en su historia con caracteres indelebles. Este mismo año, ya en el declive de su carrera, él ha sido uno de los dos únicos corredores -el otro Pigeon- que han hecho la más encarnizada contra al irresistible Eddy Merckx.

No sé por qué me acuerdo de Poulidor, hablando de Campo de Criptana... Quizá sea porque tanto Poulidor como Fernando Manzaneque pertenecen ambos a esa casta indomable de corredores, que sin poder hacer, como otros, de hormiguita todos los días, tienen, en cambio, fuerza, voluntad, tesón y aguante para entonar espectacularmente de cuando en cuando, el bravío y alegre canto de la cigarra.

¡Adelante, criptanenses, con vuestra carrera entre molinos...! Y, si de ella sale otro Fernando Manzaneque, bienaventurada sea la Vuelta Ciclista del Vino.

Menéndez-CHACON.



VINOS Y ACEITES

TRANSPORTES PROPIOS

Gregorio Martínez García

Teléfonos, 19 y 48

Villarejo de Salvanes (Madrid)

Teléfono, 309

Campo de Criptana (C.-Real)

COMITE DE HONOR

Presidente Nacional del Sindicato de la Vid
Director General de Promoción al Turismo
Secretario Nacional del Sindicato de la Vid
Presidente de la Junta Central Económica del Sindicato de la Vid
Gobernador de Ciudad Real
Presidente de la Diputación Provincial de Ciudad Real
Alcalde Presidente del Excmo. Ayuntamiento de Campo de Criptana
» » » » » de Ciudad Real
» » » » » de Tomelloso
Coronel del Regimiento de Infanteria Guadalajara 20
Teniente Coronel de la Guardia Civil
Jefe Provincial de Tráfico de Ciudad Real
Capitán de la Guardia Civil de Zona
Capitán de Tráfico de Ciudad Real
Delegado Provincial de Turismo de Ciudad Real
Secretario Provincial de Turismo de Ciudad Real
Presidente de la Federación Española de Ciclismo
» » » » Castellana de Ciclismo
Director de la Vuelta a Toledo
Apoderado de Orbaiceta
Presidente de la Comisión de Festejos de Campo de Criptana
Director de la Semana Vitivinícola
Redactor Jefe de Ciclismo de Marca
» » » » AS
» » » » A B C
» » » » Pueblo
» » » » Alcázar
» » » » Alerta de Santander
» » » » La Voz de San Sebastián
Director de LANZA

**VINOS
MISTELAS**

Bodegas Cudeña

**Campo
de
Criptana
(La Mancha)**

COMITE EJECUTIVO

Director de Carrera

Eugenio Jiménez Manzanares

Director Adjunto

Manuel Muñoz Lucas

Secretario General

Román Mínguez Molero

Tesorero General

Manuel Iniesta Manzaneque

Jefe Caravana Publicitaria

Juan Manuel Díaz-Hellín Muñoz

Juez Arbitro

(Por decidir)

Juez de Llegadas

Pedro Marquina Olmo

Cronometrador

(Por decidir)

Locutor de la Vuelta

Lorenzo Ramos Beamud

Capellán

Francisco Flores Escribano

REPORTAJES

Equipos T. V. E.

FOTOS

Alfredo

Díaz-Hellín

PRENSA

Marca

A B C

AS

YA

Pueblo

El Alcázar

Lanza

Alarcos

COMISARIOS

Angel Escobar Fernández-Checa

Pascual Calonge Alberca

Severiano Arteaga Campos

Faustino Quiñones Leal

Victoriano Escribano Manzaneque

Jesús Manzanares Manzanares

Angel Julián Escribano Navarro

Fernando Manzaneque Sánchez

COCHE PILOTO

Orbaiceta Super-Ser

MOTORISTA ABRE CARRERA

Salustiano Madrid Ortiz

MOTORISTA ENLACE

Manuel Olmedo

SERVICIOS FACULTATIVOS

Médico D. Renato Martínez

Practicante D. Ventura de Miguel

Sanitario D. Juan Jesús Gomez

Ambulancia D. Jesús Panadero

COCHE ESCOBA

Orbaiceta-Mobylette

Instalacion de Metas: FINANZAUTO Y SERVICIOS, S. A.



José Luis Guillermo Mendieta

(HIJO DE MARIANO GUILLERMO)



Vinos Manchegos Especiales para Embotellar



BODEGAS EN:

Villacañas (Casa Central) - Teléfono, 39

Quero (Toledo) y Alcázar de San Juan (C.-Real) Tel. 54 06 29

Grandes Patrocinadores

Gran Premio *Mobylette*



Primera
Etapa

La Casera



Segunda
Etapa

Cervezas
El Aguila



Tercera Etapa

Excmo. Ayuntamiento
de Campo de Criptana



Cuarta Etapa

RENAULT

PREMIO DE MONTAÑA



MAILLOT VERDE

MARZOLA

METAS VOLANTES

FINANZAUTO Y SERVICIOS
S. A.

GRAN PREMIO POR EQUIPOS

RADIOLA

Premios por equipos en cada etapa: VINICOLA DEL CARMEN - Campo de Criptana
Cronometraje Oficial: RELOJ DUWARD



Bodegas Manzaneque

Vinos elaborados con uvas seleccionadas de los más
famosos viñedos de la Mancha



SUCURSALES EN MADRID:

Gabriel Lobo, 22 - Teléfono, 2 61 11 28

Hermanos García Noblejas, 5 - Teléfono, 2 04 02 05



CASA CENTRAL:

Isaac Peral, 40 - Teléfono, 157

CAMPO DE CRIPTANA
(La Mancha)

COSECHADORAS

KÖLA

*La técnica alemana al servicio
del campo español*

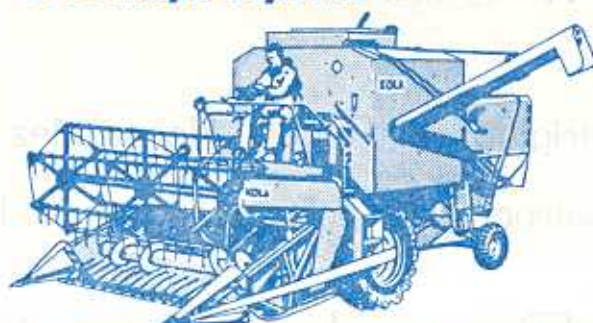

MODELO	Ancho de corte	MOTOR
HYDROMAT	4'20	Perkins 106 HP.
CORONET	3'00	Perkins 68 HP.

DISTRIBUIDOR PARA ESPAÑA:

Finanzauto
Y SERVICIOS, S. A.

Sucursal de: ALCÁZAR DE SAN JUAN

Avda. de Criptana, 7 - Tel. 540.171

TRANSPORTES

SALCEDO



AVDA. JOSE ANTONIO, 27

TELEFONO, 167

CAMPO DE CRIPTANA

El Equipo de la

Federación Castellana de Ciclismo

Dirigido por Rogelio Hernández
y patrocinado por gentileza de la

Caja Rural Provincial

de Ciudad Real



Club Ciclista Criptanense

DOMICILIO SOCIAL:

Bar Eugenio

CASA FUNDADA EN 1905

PLAZA DEL GENERALISIMO, 5

TELEFONO, 203

CAMPO DE CRIPTANA

EQUIPOS EN LA VUELTA



La Casera-Bahamontes

Director: F. Moreno

WERNER

Director: G. Verd

G. E. STANDAR

Director: R. Lorrio

PEPSI-COLA

Director: M. Bermejo



PICADERO-DAMM

Director: R. Carrasco

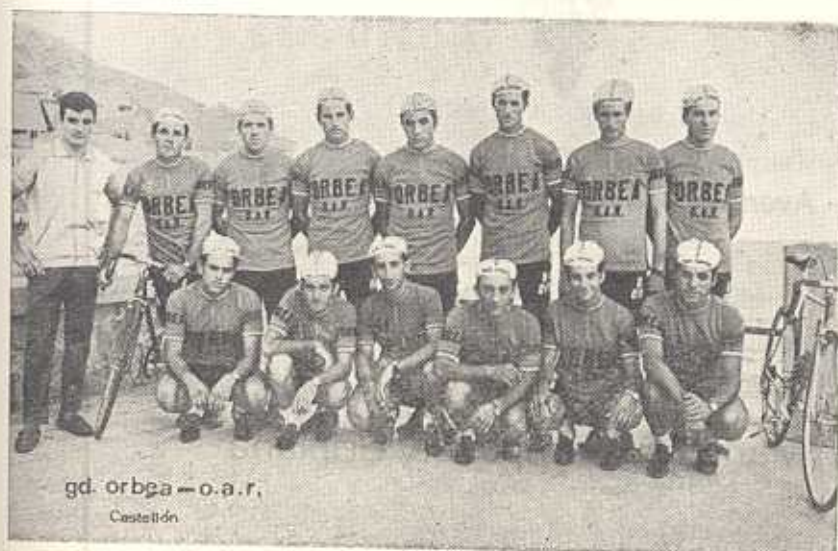

ORBEA

Director: J. Escrig Pena

F. C. C. - Caja Rural Provincial - Ciudad Real - Director: R. Hernández



ALBERCA Y JIMENEZ

ELABORACION DE VINOS BLANCOS

SELECTOS



Avenida Agustín de la Fuente, 34

Teléfono, 320

(La Mancha) Campo de Criptana

Montaña patrocinado por: **RAILITE**

PASOS PUNTUABLES

1.^a E T A P A

Alto de Quejigares 2.^a Categoría (Kilómetro 91)

Alto del Grajo 2.^a Categoría (121'5 Kilómetro)

2.^a E T A P A

Alto del Bernardillo 3.^a Categoría (Kilómetro 84)

3.^a E T A P A

Alto de Ruidera 1.^a Categoría (Kilómetro 90)

4.^a E T A P A

Sierra de los Molinos (fin de etapa y final de la vuelta)

1.^a Categoría (Kilómetro 164)

Metas Volantes patrocinado por: FINANZAUTO Y SERVICIOS, S. A.

PRIMERA E T A P A

Villarrubia de los Ojos - kilómetro 41

Piedrabuena - kilómetro 119'5

SEGUNDA E T A P A

Daimiel - kilómetro 30'2

Campo de Criptana - kilómetro 96'2

TERCERA E T A P A

Manzanares - kilómetro 34

Tomelloso - kilómetro 120'100

CUARTA E T A P A

Villacañas - kilómetro 54

Socuéllamos - kilómetro 120



COOPERATIVA DEL CAMPO
VINICOLA MANCHEGA



Esmerada Elaboración de Vinos Blancos Finos de Mesa



MEDALLA DE PLATA EN LA EXPOSICION DE BARCELONA AÑO 1930

MEDALLA DE PLATA EN VALDEPEÑAS AÑO 1952



Teléfono, 108

CAMPO DE CRIPTANA
(La Mancha)

Gran Premio M O B Y L E T T E

1ª ETAPA.. CAMPO DE CRIPTANA.- CIUDAD REAL.- TOTAL KMS. 151.

SABADO 23 DE AGOSTO



Etapa patrocinada por

La Casera



La Voz de La Vuelta: Estrella de Levante

Maillot Verde: M A R Z O L A

CAMPO DE CRIPTANA - CIUDAD REAL

Recorrido: 147 Kms.

Horarios previstos

CAMPO DE CRIPTANA	Kms. Ples.	Kms. Tles.	Corredores
— Concentración de corredores en Pl. Generalísimo.			
— Firma de 14,30 a 15,00 h.			
— Salida neutralizada hasta Alcázar de S. Juan.			15-00-00
ALCAZAR DE SAN JUAN.			
Salida real	0	0	15-30-00
HERENCIA	13	13	15-50-50
PUERTO LAPICE	12	25	16-08-59
LAS LABORES	6	31	16-20-59
VILLARRUBIA DE LOS OJOS	10	41	16-36-12
FUENTE EL FRESNO	17	58	17-02-20
MALAGON	9	67	17-16-22
FERNANCABALLERO	7	74	17-27-22
CRUCE DE PICON	11	85	17-44-23
CRUCE DE PICON - PORZUNA	12,5	97,5	18-03-30
CRUCE PORZUNA - PIEDRABUENA	8	105,5	18-15-36
PIEDRABUENA	14	119,5	18-37-37
CIUDAD REAL (final)	27,5	147	19-20-41

Media horaria prevista: 38 kilómetros hora.

PRINCIPALES SERVICIOS EN CIUDAD REAL.

Oficina permanente:

EXCMO. AYUNTAMIENTO	Teléfono 21 11 94.
CENTRAL TELEFONICA	Avda. Imperio, 1.
CORREOS Y TELEGRAFOS	Toledo.
SALA DE PRENSA	Excmo. Ayuntamiento.
SERVICIOS SANITARIOS	Ntra. Sra. de Alarcos.

LA CARAVANA PUBLICITARIA pasará una hora antes de los horarios previstos.

COOPERATIVA VINICOLA

"SAN GREGORIO"



Carretera de Rio Zancara

Arenales de San Gregorio

Gran Premio M O B Y L E T T E

2ª ETAPA.- CIUDAD REAL - TOMELLOSO.

DIVIDIDA EN DOS SECTORES.- TOTAL 147 KMS.

DOMINGO 24 DE AGOSTO



Etapa patrocinada por:
Cervezas EL AGUILA
y
Vinos MONTERO



Premios por equipos en cada etapa: VINICOLA DEL CARMEN de Campo de Criptana

Maillot Verde: M A R Z O L A

SEGUNDA ETAPA (primer sector en línea) DOMINGO, DIA 24 DE AGOSTO DE 1969
CIUDAD REAL - TOMELLOSO

Recorrido: 141 Kms.

Horarios previstos

CIUDAD REAL	Kms. Ples.	Kms. Tles.	Corredores
— Concentración de corredores en Pl. Generalísimo.			
— Firma de 8,30 a 8,50 h.			
— Salida neutralizada			8-50-00
— Salida real, frente O. S. 18 Julio, ctra. N-420.	0	0	9-00-00
CARRION DE CALATRAVA	11	11	9-17-03
TORRALBA DE CALATRAVA	5,7	16,7	9-26-03
DAIMIEL	13,5	30,2	9-47-06
ARENAS DE SAN JUAN	21	51,2	10-20-07
PUERTO LAPICE	12	63,2	10-38-16
HERENCIA	12	75,2	10-56-25
ALCAZAR DE SAN JUAN	13	88,2	11-17-15
CAMPO DE CRIPTANA	8	96,2	11-29-21
PEDRO MUÑOZ	15	111,2	11-52-27
RIO ZANCARA	7,8	119	12-04-30
TOMELLOSO (final)	22	141	12-38-37

Media horaria prevista: 38 kilómetros hora.

SEGUNDA ETAPA

TOMELLOSO - TOMELLOSO

Segundo sector en circuito

Estado Municipal de Deportes
20 vueltas contra-reloj por equipos

A las 17 horas
8 Kms. en total

PRINCIPALES SERVICIOS EN TOMELLOSO

Oficina permanente:

EXCMO. AYUNTAMIENTO
CENTRAL TELEFONICA
CORREOS Y TELEGRAFOS
SALA DE PRENSA
SERVICIOS SANITARIOS

Teléfonos 51 01 56 y 51 01 74 Pol.
Calle Veracruz, s/n.

Excmo. Ayuntamiento.
Casa Socorro, Tel. 51 09 68.

LA CARAVANA PUBLICITARIA pasará una hora antes de los horarios previstos.

Madrina de la II Etapa
Srta. Mary Asun Villena Espinosa
y su corte de honor

Comité de Honor

D. Lorenzo Ramírez Martínez
D. Juan Antonio López Ramírez
D. Dionisio Lara Plaza
D. Longinos Lara López
Comisión de Festejos

Comité Ejecutivo

D. Antonio Jareño Peinado
D. Marino Jareño Grande
D. Antonio Jareño Herrero
D. Juan Pedro García Jiménez
D. Francisco García Bonillo

Gran Premio M O B Y L E T T E

3ª ETAPA..TOMELLOSO-CAMPO DE CRIPTANA
TOTAL KMS 168

LUNES DIA 25 DE AGOSTO



Etapa patrocinada por:



Excmo. Ayuntamiento de Campo de Criptana

Cronometraje Oficial: Reloj Duward

Maillot Verde: M A R Z O L A

TOMELLOSO - CAMPO DE CRIPTANA

Recorrido: 159 Kms.

Horarios previstos

TOMELLOSO	Kms. Ples.	Kms. Tles.	Corredores
— Concentración de corredores en Pl. Generalísimo.			
— Firma de 8,20 a 8,50 h.			
— Salida neutralizada			8-50-00
— Salida real frente a Cooperativa Vinícola			
VIRGEN DE LAS VIÑAS	0	0	9-00-00
ARGAMASILLA DE ALBA	6	6	9-09-04
MANZANARES	28	34	9-53-06
MEMBRILLA	4	38	9-59-37
LA SOLANA	9,6	47,6	10-14-47
ALHAMBRA	17	64,6	10-40-55
RUIDERA	19,5	84,1	11-11-02
ARGAMASILLA DE ALBA	30	114,1	11-58-05
TOMELLOSO	6	120,1	12-07-09
CRUCE ARENALES	20	140,1	12-38-14
ARENALES DE SAN GREGORIO	6,5	146,6	12-48-40
CAMPO DE CRIPTANA, final	13	159,6	13-09-30

Media horaria prevista: 38 kilómetros hora.

PRINCIPALES SERVICIOS EN CAMPO DE CRIPTANA

Oficina permanente:

EXCMO. AYUNTAMIENTO	Teléfono 85.
CENTRAL TELEFONICA	Virgen de Criptana, 12.
CORREOS Y TELEGRAFOS	General Pizarro, 2.
SALA DE PRENSA	Excmo. Ayuntamiento.
SERVICIOS SANITARIOS	Residencia Sagrado Corazón de Jesús.

LA CARAVANA PUBLICITARIA pasará una hora antes de los horarios previstos.

Transportes RAMIGAR

ANASTASIO MUÑOZ CASTELLANOS



Seguridad - Seriedad - Servicio

Alcázar de San Juan: F. Urrutia, 13 - Teléfono, 54 00 57

Domicilio en Madrid: Tomás Bretón, 11 - Teléfonos, 230 82 24 y 228 01 57

Central: CRIPTANA: Avda. José Antonio, 25 - Teléfono, 243

Gran Premio M O B Y L E T T E

4ª ETAPA.- CAMPO DE CRIPTANA.-CAMPO DE CRIPTANA.-TOTAL KMS 158.

MARTES 26 DE AGOSTO



Etapa patrocinada por:

RENAULT



Cronometraje Oficial: Reloj Duward

Maillot Verde: M A R Z O L A

La Voz de La Vuelta: Estrella de Levante

CRIPTANA - CRIPTANA - SIERRA DE LOS MOLINOS

Recorrido: 164 Kms.

Horarios previstos

CAMPO DE CRIPTANA	Kms. Ples.	Kms. Tles.	Corredores
— Concentración de corredores en Pl. Generalísimo.			
— Firma de 7,30 a 8,00 horas.			
— Salida neutralizada hasta Alcázar de S. Juan.			8-00-00
ALCAZAR DE SAN JUAN, salida real frente Delegación «Renault»	0	0	8-30-00
VILLAFRANCA DE LOS CABALLEROS	14	14	8-52-01
CAMUÑAS	8	22	9-04-09
MADRIDEJOS	8	30	9-16-17
VILLACANAS	24	54	9-53-25
VILLA D. FADRIQUE	9,5	63,5	10-08-25
PUEBLA DE ALMORADIEL	9	72,5	10-22-27
QUINTANAR DE LA ORDEN	8	80,5	10-34-35
EL TOBOSO	9	89,5	10-48-37
PEDRO MUÑOZ	13,5	103	11-09-40
SOCUELLAMOS	17	120	11-35-42
CARRETERA RIO ZANCARA	15	135	11-58-48
RIO ZANCARA	4	139	12-05-18
PEDRO MUÑOZ	8	147	12-17-26
CAMPO DE CRIPTANA	15	162	12-40-32
SIERRA DE LOS MOLINOS (final)	2	164	12-43-33

Media horaria prevista: 38 kilómetros hora.

PRINCIPALES SERVICIOS EN CAMPO DE CRIPTANA

Oficina permanente:

EXCMO. AYUNTAMIENTO	Teléfono 85.
CENTRAL TELEFONICA	Virgen Criptana, 12.
CORREOS Y TELEGRAFOS	General Pizarro, 2.
SALA DE PRENSA	Excmo. Ayuntamiento.
SERVICIOS SANITARIOS	Residencia Sagrado Corazón de Jesús.

LA CARAVANA PUBLICITARIA pasará una hora antes de los horarios previstos.

VINAGRE

PARRAS

PURO DE VINO

CON UNAS GOTAS BASTA

VINAGRES PARRA, S. A. - TORRIJOS (Toledo) ESPAÑA

AGENTE EN ESTA PLAZA**Manuel Muñoz Lucas**

Reina, 71

Teléfono, 250

CAMPO DE CRIPTANA

LISTA OFICIAL DE PREMIOS

GENERAL		EQUIPOS		EQUIPOS POR ETAPA	
1.º	20.000 Ptas.	1.º	5.000 Ptas.	1.º	1.000 Ptas.
2.º	15.000 »	2.º	2.500 »	2.º	500 »
3.º	10.000 »	3.º	1.000 »		1.500
4.º	8.000 »	Total . . .	8.500 »		× 4
5.º	6.000 »			Total . . .	6.000 »
6.º	5.000 »	ETAPAS		EQUIPOS (2.º sector II etapa)	
7.º	4.000 »	1.º	1.500 Ptas.	1.º	2.000 Ptas.
8.º	3.000 »	2.º	750 »	2.º	1.000 »
9.º	2.000 »	3.º	500 »	3.º	500 »
10.º	1.500 »	4.º	250 »	Total . . .	3.500 »
11.º	1.000 »	5.º	100 »		
12.º	750 »		3.100 »	MAILLOT VERDE	
13.º	500 »		× 4	1.º	2.000 Ptas.
14.º	500 »	Total . . .	12.400 »	2.º	1.000 »
Total . . .	77.250 »			Total . . .	3.000 »

RENTA AL LIDER		MONTAÑA		METAS VOLANTES	
250		1.º	2.000 Ptas.	1.º	2.000 Ptas.
× 3		2.º	1.000 »	2.º	1.000 »
Total . . .	750 Ptas.	3.º	500 »	Total . . .	3.000 »
		Total . . .	3.500 »		

RESUMEN

Clasificación general	77.250 Ptas.
Clasificación por etapas	12.400 »
Clasificación por equipos	8.500 »
Clasificación equipos en etapa	6.000 »
Clasificación montaña	3.500 »
Clasificación (2.º sector II etapa)	3.500 »
Clasificación metas volantes	3.000 »
Clasificación maillot verde	3.000 »
Renta al líder	750 »
Total premios	117.900 »

Dieta: 300 pesetas diarias por corredor, director deportivo, mecánico y masajista.

PRODUCTOS *AGROVIN S.A.*®

PRODUCTOS QUIMICOS - DROGAS INDUSTRIALES - MAQUINARIA
PARA AGRICULTURA E INDUSTRIA

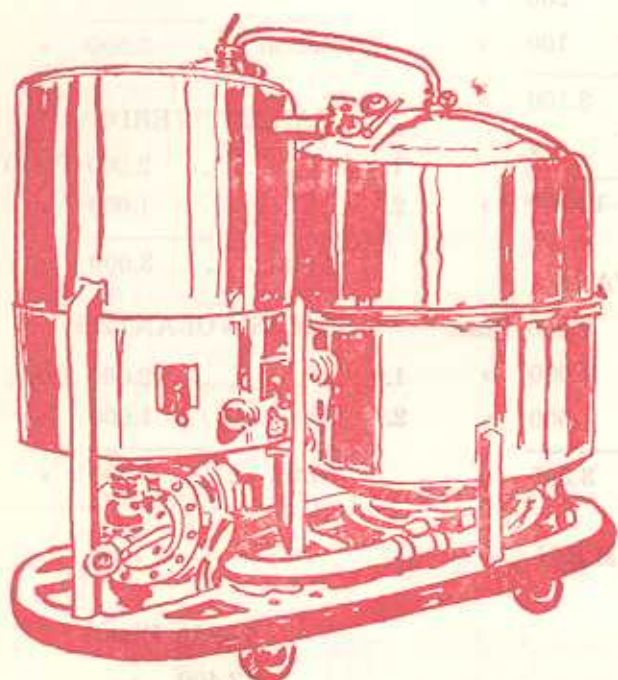

Distribuidor Exclusivo de
Super - Filtros RADIFIL

SUCURSALES:

C. Márquez s. n.
(Frente a Cruz Conde)
MONTILLA (Córdoba)

Avda. Ingeniero Saenz de Miera, 2

Teléfono, 22 05 93

LEON

Casa Central:

Paseo Estación, 2 - Teléfono, 54 01 35

ALCAZAR DE SAN JUAN

TROFEOS

Vencedor Absoluto

Trofeo Moylette y su peso en vino "Bodegas Alberca y Jiménez

General por Equipos

Trofeo del Presidente de Sindicato Local de la Vid

Vencedor I Etapa

Trofeo «L A C A S E R A»

" II Etapa - I sector

Trofeo Cervezas «E L A G U I L A»

" II Etapa - II sector

Trofeo Excmo Ayuntamiento de Tomelloso

" III Etapa

Trofeo Excmo. Ayuntamiento de Campo de Criptana

" IV Etapa

Trofeo «R E N A U L T»

" Montaña

Trofeo R A I L I T E

" Metas Volantes

Trofeo FINANZAUTO y SERVICIOS, S. A.

Maillot Verde

Trofeo MARRODAN Y REZOLA, S. A.

Meta de Quintanar

Trofeo Cooperativa "Nuestra Señora de la Piedad"

**VINOS
MONTERO**



**CAMPO DE CRIPTANA
(C. REAL)**

CERVEZAS

Henninger

REGLAMENTO

Artículo 1.º Con la autorización y colaboración de los Organismos competentes, y bajo la organización del Club Ciclista Criptanense, se celebrará la III VUELTA CICLISTA POR LAS «RUTAS DEL VINO», durante los días 23, 24, 25 y 26 de agosto de 1969, que se regirá por este Reglamento y el deportivo de la Federación Española de Ciclismo.

Artículo 2.º La inscripción para esta carrera deberá efectuarse en la oficina permanente y domicilio social del Club, Plaza del Generalísimo, 5 (Bar Eugenio), Tel. 203, o dirigiéndose por carta a la Organización hasta las siete horas del día 23 de agosto.

CARACTER Y PARTICIPANTES DE LA PRUEBA

Artículo 3.º LA III VUELTA CICLISTA POR LAS «RUTAS DEL VINO» será con carácter nacional, y podrán participar en ella, previa invitación expresa, equipos compuestos por corredores aficionados de 1.ª y 1.ª especial en posesión de licencia federativa 1969 y exentos de toda penalización.

Artículo 4.º La Organización se reserva el derecho de admisión de aquellos equipos que, sin haber sido invitados, soliciten su participación. Y en el caso de que equipo alguno se presente sin haber sido invitado, la Organización queda exenta de toda responsabilidad deportiva y de toda obligación económica. Se entenderá por equipo invitado todo aquel que esté en posesión de documento de la Organización aceptando la participación.

Artículo 5.º Los equipos invitados a participar en la prueba podrán estar formados:

- a) Por corredores agrupados por su Federación Regional o pertenecientes a Clubs o Grupos de Marca comprometidos federativamente, y
- b) Por corredores con Licencia «por decidir» que, previas autorizaciones federativas, se agrupen circunstancialmente para formar equipo a efectos de participar en la Vuelta.

INSCRIPCION Y PROPAGANDA

Artículo 6.º La formalización de las inscripciones se hará el día 23 de agosto, de 9 a 1 de la mañana, en la oficina permanente de la Organización por los directores deportivos o por los delegados debidamente autorizados que depositaran sus propias licencias y las de sus corredores al recibir los materiales informativos, dorsales y distintivos de la Organización, previos los depósitos correspondientes.

Artículo 7.º Los equipos estarán compuestos de ocho corredores.

Artículo 8.º Los maillot azul, de líder, y verde, de regularidad, facilitados por la organización, serán obligatorios, así como aceptar y no tapar con otro el rotulado que cada uno lleve impreso.

DERECHOS DE LOS CORREDORES

Artículo 9.º Los corredores tendrán los siguientes derechos:

- 1.º A percibir los beneficios de las dietas y subvenciones que convengan con la Organización.
- 2.º A auxiliarse mutuamente en todo cuando sean corredores de un mismo equipo, menos dándose remolques y empujones en ningún caso, lugar ni momento.
- 3.º A recibir la ayuda de sus técnicos en todos los casos de averías, incluso pinchazos.
- 4.º A recoger personalmente los avituallamientos que se autoricen, ya en los controles fijos que puedan establecerse al efecto, ya en ruta, pero en todos los casos estando pie a tierra la persona que avitualla.

5.º A recibir en ruta las asistencias sanitarias que necesite.

6.º A percibir los beneficios de la Mutualidad General Deportiva en caso de accidente, invalidez o muerte.

7.º A ejercer su derecho de reclamación, haciéndolo a través de su director, con arreglo a los artículos 294, 295, 296 y 297 del Reglamento de la Federación Española de Ciclismo, o sea, verbalmente primero y por escrito después, y siempre mediante un depósito de 200 pesetas y aportando los máximos testimonios idóneos a su alcance y dentro de los plazos señalados en el artículo 297 del citado Reglamento de la Federación Española de Ciclismo.

8.º A recibir los trofeos y premios ganados en las condiciones y plazos estipulados por los artículos 286, 287, 288 y 289 del Reglamento de la Federación Española de Ciclismo.

9.º A cambiar de rueda o máquina por avería mecánica y de rueda por pinchazo.

DEBERES DE LOS CORREDORES

Artículo 10.º Serán deberes de los corredores:

1.º Presentarse, con las anticipaciones que se señalen, en los controles y firmar en cada etapa la hoja de salida, que es obligatoria.

2.º Guardar la derecha en los itinerarios, rodando sin rebasar la raya amarilla, para facilitar el tráfico particular y evitar sus propios accidentes.

3.º No aceptar ni tomar remolque.

4.º No parar en seco por medio de frenazos.

5.º No aceptar ni tomar entrenamiento ni impulsarse apoyándose en vehículos, corredores o espectadores.

6.º Satisfacer todos sus gastos personales con sus propios medios, ya que la Organización declina toda responsabilidad en las deudas que puedan adquirir.

7.º Cumplir los trámites dispuestos por la Mutualidad General Deportiva en los casos de accidente propio o causado a tercero, asesorándose para ello de cualquier miembro del equipo arbitral inmediatamente de ocurrido el accidente, y si esto no le fuese posible, inmediatamente después de terminada la etapa.

SALIDAS

Artículo 11.º Se considerarán salidas oficiales las que fije la Organización en los tableros de anuncios de sus oficinas permanentes y publicaciones oficiales.

Artículo 12.º El Jurado de la Vuelta señalará en sus órganos de información o en las hojas de salida la velocidad media por cada etapa.

Artículo 13.º Los corredores están obligados a firmar la hoja de salida, que es obligatoria. El corredor que no lo haga será considerado no participante y será retirado de la prueba.

Artículo 14.º Los corredores están obligados a estar en la línea de meta quince minutos antes de la salida.

Artículo 15.º El uso del dorsal es indispensable, y todo corredor inscrito que aparezca sin él será considerado como no participante.

Artículo 16.º Los organizadores darán a conocer en las salidas todas las instrucciones pertinentes a cada etapa y todo cuanto signifique novedad o rectificación de normas dadas con anterioridad.

LLEGADAS

Artículo 17.º Las llegadas y registro de tiempos serán de la exclusiva responsabilidad del juez de llegadas y del cronometrador, respectivamente.

Artículo 18.º Cuando, con motivo de las llegadas, se hagan zig-zags o se produzcan cierres, cruces, arrinconamientos o empellones con pretexto de pasar o no dejar pasar a otro corredor, se aplicarán inexorablemente las normas previstas en el capítulo «sanciones» de este Reglamento, en cuyos casos el sancionado no tendrá derecho a reclamación ni apelación alguna contra el fallo del Jurado.

Artículo 19.º En las llegadas en pelotón las clasificaciones se harán de acuerdo con el orden de llegada, a efectos de concesión de tiempos, puntos, premios y trofeos.

Artículo 20.º Todo corredor que llegue a la meta después de transcurrido el tanto por ciento estipulado sobre el tiempo invertido por el ganador de la etapa será considerado FUE-RA DE CONTROL, quedando a juicio del jurado la decisión de repescar a los corredores que lleguen en tales condiciones, si para ello existen causas que justifiquen los retrasos, tales como accidentes, indisposiciones o averías importantes, plenamente demostrados.

CLASIFICACIONES, PUNTUACIONES Y EMPATES

Artículo 21.º El trofeo de regularidad (maillot verde) se concederá al corredor que termine la prueba con el mayor número de puntos. Puntuarán los diez primeros corredores de cada etapa, a razón de 10, 9, 8, 7, 6, 5, 4, 3, 2 y 1 puntos.

Artículo 22.º Los premios y trofeos de la clasificación general por equipos se concederán sumando los tiempos de los tres corredores mejor clasificados de cada equipo por etapa.

Artículo 23.º Los empates a puntos en la clasificación general del premio de la montaña se desharán, en orden sucesivo, a favor del corredor que tenga mejor tiempo en la clasificación general individual.

VEHICULOS SEGUIDORES

Artículo 24.º La Organización facilitará a conductores y seguidores los reglamentos de regulación y orden de tráfico de la caravana o caravanas que formen parte de la prueba.

Artículo 25.º Serán vehículos oficiales aquellos que ostenten visiblemente los distintivos de la Vuelta y los ocupados por miembros directivos de las federaciones Nacional y Regionales que lleven a la vista el banderín de la Federación correspondiente al organismo respectivo.

Artículo 26.º Los vehículos oficiales sólo podrán ser ocupados por personal que lleve una misión concreta en la prueba.

Artículo 27.º Los vehículos oficiales que lleven a bordo señoras o niños serán despojados de los distintivos y retirados de la prueba.

Artículo 28.º No podrán formar parte en ninguna de las caravanas de la III VUELTA CICLISTA POR LAS «RUTAS DEL VINO» vehículos particulares. Se considerarán vehículos particulares aquellos que no lleven distintivo de la Organización.

PREMIOS

Artículo 29.º Los premios a conceder en la III VUELTA CICLISTA POR LAS «RUTAS DEL VINO» se detallan en el anexo que acompaña a este Reglamento.

Artículo 30.º La Organización sólo responderá de los premios oficiales que figuran en este Reglamento.

Artículo 31.º Avala y garantiza el pago de los premios, dietas y subvenciones el CLUB CICLISTA CRIPTANENSE, que los abonará en el Excmo. Ayuntamiento, durante el acto de la entrega de premios que se llevará a efecto el día 26 de agosto, a las catorce horas.

Artículo 32.º Los premios podrán ser rebajados:

- a) Por falta de combatividad manifiesta.
- b) Por retirada injustificada y ánimo de desprestigiar o dañar a la Organización.
- c) Por indisciplina, rebeldía contumaz y solidaridad con aquéllos (artículo 43).
- d) Por manifiesta antideportividad (artículo 44), y
- e) Por no cubrir el horario mínimo.

EQUIPO ARBITRAL Y JURADO

Artículo 33.º El equipo arbitral de la III VUELTA CICLISTA POR LAS «RUTAS DEL VINO» estará formada por jueces y cronometradores con Licencia Federativa de 1969.

Artículo 34.º El Jurado de la prueba estará integrado por miembros del CLUB CICLISTA CRIPTANENSE, del equipo arbitral y de la Organización.

Artículo 35.º Queda hecho el depósito legal correspondiente.

CAMPO DE CRIPTANA, 21 de junio de 1969.



SUBVENCIONES

Ministerio de Información y Turismo

Excmo. Ayuntamiento de Campo de Criptana

" " Ciudad Real

" " Tomelloso

" " Pedro Muñoz

" " Alcázar de San Juan

Federación Española de Ciclismo

Cooperativa Vinícola del Carmen - Criptana

" " La Humildad - El Toboso

" " San Gregorio - Arenales

Caja Rural Provincial de Ciudad Real

Honesta Manzaneque, S. A.

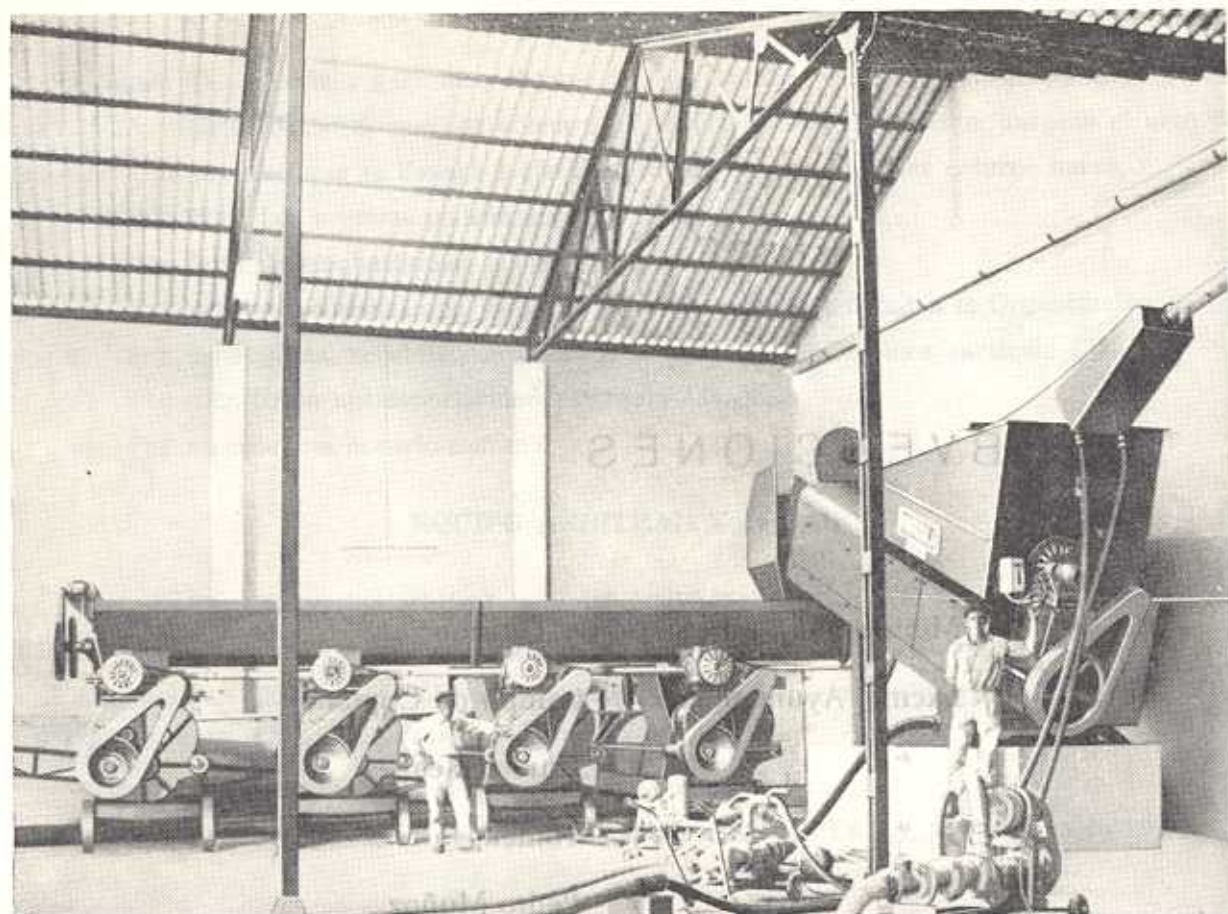

Patente No. 534208

AUTOPRENS

EQUIPO AUTOMATA **MARZOLA** PARA LA ELABORACION DE
MOSTOS BLANCOS Y ROSADOS EN REGIMEN CONTINUO

CONSULTEN SIN COMPROMISO A:

Marrodán y Rezola, S. A.

APARTADO, 2
LOGROÑO

PASEO DEL PRADO, 40
MADRID

ESPAÑA

"RUTAS DEL VINO"

HISTORIAL

I Vuelta - 3 etapas - del 25 al 26 de agosto de 1967

1.ª etapa - Kms. 165

1.º Miguel Rodríguez	4-02-56
2.º Pablo Suárez	4-02-56
3.º Juan M.ª Beltrán	4-15-30
Promedio: 40,814 Kms./h.	

2.ª etapa (segundo sector) - Kms. 25

1.º Rafael Carrasco	36-06
2.º Miguel Rodríguez	36-15
3.º Pablo Suárez	36-16
Promedio: 41,608 Kms./h.	

General por equipos

1.º Bar Eugenio	22-13-33
2.º Duward	22-15-30
3.º Picadero	22-19-15

2.ª etapa (primer sector) - Kms. 113

1.º Rafael Carrasco	2-49-50
2.º Manuel Quintanar	2-50-49
3.º Miguel Rodríguez	2-50-49
Promedio: 40 Kms./h.	

General individual

1.º Miguel Rodríguez	7-29-01
2.º Pablo Suárez	7-29-02
3.º Rafael Carrasco	7-40-26
Promedio de la Vuelta: 40,489 Kms./h.	

Maillot verde

1.º Rafael Carrasco.

Montaña

1.º Juan Vizcaíno.

II Vuelta - 3 etapas - del 24 al 26 de agosto de 1968

1.ª etapa - Kms. 186

1.º Laudelino Hernández	5-02-52
2.º Jesús Manzanque	5-02-52
3.º Fulgencio Sánchez	5-02-52
Promedio: 35,659 Kms./h.	

3.ª etapa - Kms. 140

1.º Jesús Manzanque	3-48-25
2.º Fulgencio Sánchez	3-48-30
3.º Laudelino Hernández	3-48-30
Promedio: 36,774 Kms./h.	

General por equipos

1.º La Casera	41-14-33
2.º Kolster	41-15-34
3.º Ferrys	41-15-57

Metas volantes

1.º Francisco Pérez	26 puntos
2.º José Grande	19 »
3.º J. López de la Torre	17 »

2.ª etapa - Kms. 180,5

1.º S. Fernández Dueñas	4-53-14
2.º Jesús Manzanque	4-53-14
3.º Laudelino Hernández	4-53-14
Promedio: 36,830 Kms./h.	

General individual

1.º Jesús Manzanque	13-44-31
2.º Laudelino Hernández	13-44-36
3.º Fulgencio Sánchez	13-44-38
Promedio de la Vuelta: 36,384 Kms./h.	

Montaña

1.º Jaime Fullana	5 puntos
2.º Jesús Manzanque	3 »
3.º Gracia Gallego	3 »

Maillot verde

1.º Jesús Manzanque	5 puntos
2.º Laudelino Hernández	7 »
3.º Fulgencio Sánchez	16 »



Angel Huertas Ortiz

V I N O S

Cosechero - Elaborador y Exportador

Transportes propios



Isaac Peral, 36

Teléfono, 276

Campo de Criptana (La Mancha)



COOPERATIVA DEL CAMPO Y CAJA RURAL

“Nuestra Señora de Peñarroya”

Argamasilla de Alba (Ciudad Real)



Capacidad de Envase 50.000 Hl.



BODEGAS:

Carretera de Cinco Casas - Teléfono, 298

C. Pasión, 39 - Teléfono, 91

OFICINAS:

Generalísimo, 9 - Teléfono, 68

CALEFACCION
REFRIGERACION
ACONDICIONAMIENT-
TO DE AIRE
PRODUCCION DE
AGUA CALIENTE
QUEMADORES DE
FUEL-OIL Y GAS-OIL

limpios · automáticos · económicos

QUEMADORES
Roca
a fuel
o gas-oil

para calefacción y usos industriales



RUIZ INSTALACIONES

Almacén: Colón, 41

Particular: Hermanas Peñaranda, 28

Teléfono, 353

CAMPO DE CRIPTANA (Ciudad Real)



la calefacción
doméstica
por radiadores
es aun el sistema
más perfecto
y económico.

CALEFACCION
Roca

RAILITE®

LAMINADO PLASTICO DECORATIVO

Fabricado según Normas NEMA (National Electrical Manufacturers Association)

19-B

VIK



RAILITE® Es un Laminado Plástico Decorativo de Alta Presión, cuyas cualidades de resistencia superficial hacen de él un material idóneo de revestimiento, que une a su agradable y excelente acabado superficial una duración ilimitada con un mantenimiento mínimo.

PRESENTACION

TAMAÑOS:

2.500 x 1.250 mm.

3.000 x 1.250 mm.

ACABADOS:

Brillo

Seda-mate

Natural

Cirax

ESPEORES: 1 mm.

1'3 mm.

1'6 mm.

- A L F E R -

Distribuidor Oficial para las provincias de CIUDAD REAL - TOLEDO - CUENCA y JAEN

TELEFONO, 138

- CAMPO DE CRIPTANA

La superficie decorada, dotada de gran resistencia a la abrasión de uso normal, no se altera al contacto de los ácidos diluidos, detergentes, disolventes orgánicos y alcalís suaves, muy común en el hogar.

La perfecta superficie reproduce una extensa gama de colores, dibujos e imitaciones muy finas, que cubren todas las exigencias de la decoración moderna, siendo de amplia aplicación en muebles, cocinas, puertas, bares, transportes y revestimientos en general.

TABLELITE®

LAMINADO PLASTICO DECORATIVO CON SOPORTE DE FIBRAS INCORPORADO

Su espesor y calidad superficial, le hacen el material idóneo para revestimientos verticales y es de gran consumo en sus aplicaciones en zocaladas, revestimientos de paredes, tabiques separadores de oficinas, frontis de mostrador, recubrimientos interiores de carrocerías, camarotes, mamparos, ferrocarriles, y, especialmente, en la decoración en general, donde su aplicación cubre un extenso campo.

La cualidad de ser un laminado plástico con soporte incorporado, facilita su aplicación por no requerir manipulaciones especiales para su empleo. Se puede aplicar atornillado, con molduras o tapajuntas de plástico, aluminio, acero inoxidable o madera, e igualmente permite ser pegado o contrachapado, sobre madera, tablero aglomerado, marcos o parrillas de madera, con adhesivos de contacto o colas blancas.

PRESENTACION

TAMAÑO: 2'50 x 1'22 m. ESPESOR: 4 mm. ACABADO: Brillo y Seda-Mate

DENSIDAD: 1'2/1'3 PESO APROX.: 5/5'500 Kgrs. m²

COLORES: Extensa gama de dibujos e imitaciones de maderas finas.



Productos de Garantía fabricados por

RAITEX

Apartado 1632 - VALE

Es un laminado de Alta presión con acabado MATE-NATURAL, para toda clase de recubrimientos. Sus excelentes propiedades de resistencia y dureza superficial, permiten utilizarlo con ventaja sobre otros materiales, por ser de superior calidad a los revestimientos termoplásticos usuales.

Tiene gran aplicación en muebles, en su interior y costados, puertas de viviendas, tabiques separadores de oficinas y decoración en general.

Sin gastos de mantenimiento, puede limpiarse perfectamente con detergentes, agua jabonosa, etc.

TAMAÑO: 2'50 x 1'25 mm. ESPESOR: 0'6/0'7 mm. ACABADO: "Mate-Mate"

**antes de construir su casa
decorar su hogar
o adquirir su cuarto de baño
visite a:**

Ramón S.-Quintanar García

Materiales para la Construcción

Santa Ana, 31 - Teléfono, 277

Almacén: Isaac Peral, 24 - Tel. 198

Campo de Criptana (C.-Real)

Francisco Mallor Botella

**BRONCERIA MECANICA
ESPECIALIDAD EN ACCESORIOS
PARA BODEGAS**



Carretera Alicante

COCENTAINA

Teléfono, 18

AGENTE EXCLUSIVO

R. Minguez Molero



General Mola, 4 - Tel. 327 - Campo de Criptana



LA SABROSA, S. A.

MARQUES DE PALMEROLA, 2

LA GLEVA (Vich)



ESPECIALIDAD:

Fuet Imperial «LA SABROSA»

Salchichón de Vich Extra «LA SABROSA»

Jamones Andorranos

AGENTE DE VENTAS:

Manuel Muñoz Lucas

Reina, 71

Teléfono, 250

CAMPO DE CRIPTANA

DAVID BROWN

NUEVO

TRACTOR 990

SELECTAMATIC



PARA USO AGRICOLA E INDUSTRIAL
Adaptable a las labores de VIÑEDO

EL CUADRUPLE SISTEMA HIDRAULICO EXCLUSIVO "SELECTAMATIC" hace posible con el simple cambio de sistema en un selector y el acondicionamiento normal de la palanca del hidráulico:

- Control de profundidad
- Control de transferencia

MAS potencia (52 a 55 C.V.)
MAS capacidad de elevación
MAYOR deposito de combustible

- Control de altura
- Control de mando a distancia

MAYOR facilidad de manejo
MAYOR precisión en el control de altura
DOS velocidades en la toma de fuerza

ENTREGAS INMEDIATAS

Finanzauto
Y SERVICIOS, S. A.

Doctor Esquerdo, 178 - MADRID-7

24 SUCURSALES · 16 BASES DE SERVICIO

Sucursal de: **ALCAZAR DE SAN JUAN**

Avda. de Criptana, 7 - Tel. 540.171



RADIO PANADERO



TELEVISORES

TELEFUNKEN

Mejor sonido - Mejor imagen - Menos averías - Más duración

FRIGORIFICOS

O D A G

Gastan menos - Enfrian más

Lavadoras Automáticas

de las primeras marcas y al mejor precio

Menaje de Cocina

Gran surtido en artículos para regalo



Mejores precios - Mayores descuentos - Más calidad

Plaza del Generalísimo, 5

Teléfono, 233

Campo de Criptana (C.-Real)

Fantasit

Laminado plástico decorativo

Si no conoce sus ventajas, visite:

Muebles Díaz-Hellín



Instalaciones de Cocina - Muebles Bar y de T. V.



Muebles Díaz-Hellín

Muebles en todos los estilos, Español, Castellano y

Rústico en madera tratada



Isaac Peral, 31 - Teléfono, 200

CAMPO DE CRIPTANA

¡RIEGOS!

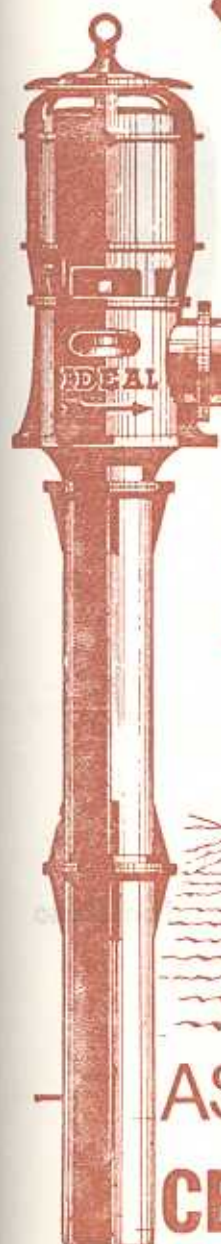

Bombas
IDEAL

**VERTICALES
SUMERGIDAS**



**ASEGURAN SUS COSECHAS
CENTENARES de REFERENCIAS**

distribuidor ~ servicio
RIEGOS LOZANO

Le invitamos a visitar nuestro Stand
en la **IX FERIA PROVINCIAL DEL CAMPO**
del 14 al 21 de Septiembre en Manzanares

CHOCOLATES

JOSEFILLO

Quintanar de la Orden



El de mejor calidad

Distribuidor Exclusivo para:

Campo de Criptana - Alcázar de San Juan - Herencia - Tomelloso
y Villafranca de los Caballeros



Ramón Sánchez de la Guía

AGENTE COMERCIAL COLEGIADO

Convento, 71

CRIP T A N A

Teléfono, 66

TALLERES

«La Mancha»

Especialidad en Cisternas de Hierro y Acero



CALDERERIA DE COBRE



General Sanjurjo, 47

Teléfono, 71

PEDRO MUÑOZ (C-Real)

CERVEZA

CALATRAVA

TALLERES

Especialidad en Cisternas de Hierro y Acero

Deleítense saboreando la Cerveza de la Mancha



COBRE DE COBRE

Concesionario para esta Plaza:

Angel Merencia Plaza

General Primo de Rivera, 22 - Teléfono, 349

CAMPO DE CRIPTANA



José Vicente Molina

**FERRETERIA - DROGUERIA - ARTICULOS DE BODEGA
LUBRIFICANTES**

José Antonio, 7

Tel. 240

Campo de Criptana

**ELECTRODOMESTICOS
COINTRA**

Galletas y Pastas

RIO

¡Pero que ricas!

Distribuidor Provincial:

S a n t o s L u c a s

Representaciones Generales de Alimentación



Alto, 2 - Tel. 159
Campo de Criptana

Valeriano Lorenzo Gómez

ESTACION DE SERVICIO N.º 4583

"LOS MOLINOS"



ESTACION DE LAVADO Y ENGRASE



SERVICIO DE NEUMATICOS



CAFETERIA VAL-FE



Carretera Córdoba-Tarragona km. 295,4

Teléfono, 285

**RIEGOS
POR
ASPERSION**

**MAQUINARIA
AGRICOLA**

Portillo Hermanos, S. L.

**Cosechadoras Epple
Tractores FIAT y SOMECA
Remolques - Aperos
Abonadoras centrífugas BRUPER**

**BERNARDO
BALBUENA, 2
TELEFONO, 21 29 63**

PRESUPUESTOS GRATIS

"Jeep" Toledo

63

NUEVO MODELO

EL VEHICULO MEDIO PARA TODO EMPLEO

- TRANSPORTE DE VIAJEROS
- DEPORTES, TURISMO
- CENTROS RURALES
- INDUSTRIAS URBANAS

2 ACIONES DIFERENTES

DESARROLLO CORTO DESARROLLO LARGO

VELOCIDADES MAX. EN Km/h
(a 2000 rpm DEL MOTOR)

GRUPO NORMAL		GRUPO RAPIDO	
SIN REDUCTOR	CON REDUCTOR	SIN REDUCTOR	CON REDUCTOR
30	15	35	17
56	28	66	32
85	42	100	50

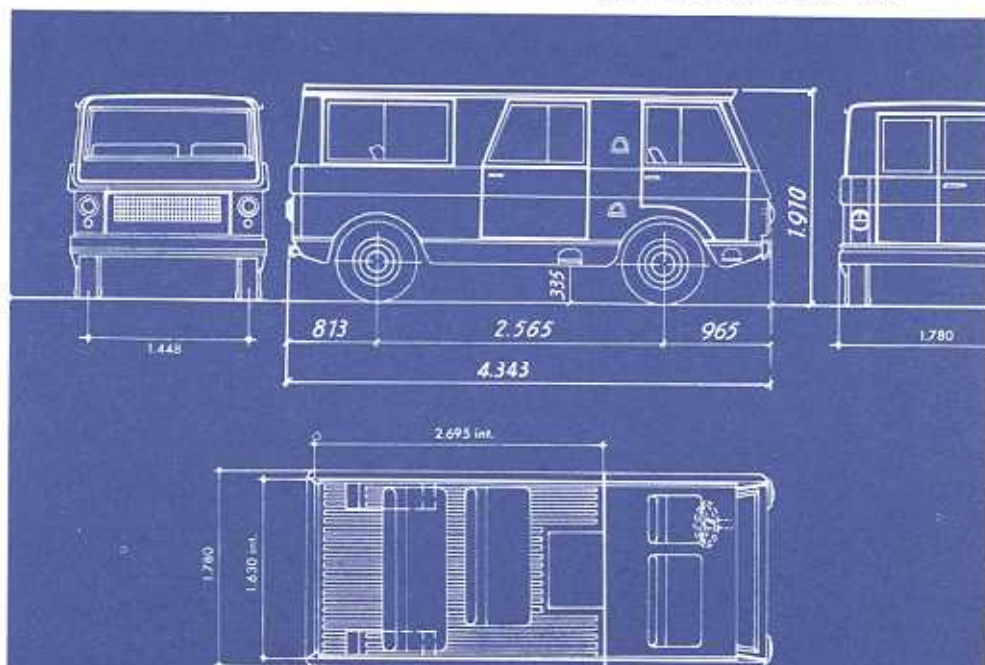

AGENCIARIO PROVINCIAL

SEVEN, S. A.

Casa Central: MANZANARES

Teléfonos: 533-861 y 381

Sucursal: CIUDAD REAL

Teléfono: 21-17-20



Fabricación

VEHICULOS INDUSTRIALES Y AGRICOLAS

V.I.A.S.A.

ZARAGOZA

Distribuidor General

VEHICULOS INDUSTRIALES Y AGRICOLAS

V.I.A.S.A.

ZARAGOZA

Calle y Fabro, 103

Teléfono 25 44 05

EL "Jeep" Toledo OFRECE

- 9 plazas amplias
- consumo reducido
- garantía de marcha
- 6 puertas para acceso
- visibilidad perfecta
- espacio para equipaje
- todo terreno

CARACTERISTICAS TECNICAS

- motor Diesel PERKINS, mod. P4 - 192. 4 cilindros
- cilindrada 3.100 cc
- potencia (SAE) máx. 63 HP
- potencia fiscal 17 HP

EL NUEVO

Jeep" Toledo

9 PLAZAS o 1.000 Kgs.



Mahou
CERVEZAS DE CALIDAD



PEPSI-COLA
WATER BOTTLED

Depósito en Alcázar de S. Juan: Canalejas, 40 - Tel. 54 04 07

" en Criptana: Rinconada de Santa Ana

CORDIALES



EL DULCE MAS EXQUISITO



Virgen, 24

CAMPO DE CRIPTANA



La nueva REFREY-Super Automática es un sueño hecho realidad... Su automatismo incorporado se basa en un sistema simple y original de infinitos recursos...

Es un auténtico "Robot" que Vd. puede "dirigir", sin más esfuerzo que elegir el dibujo... ¡La máquina hace lo demás!



REFREY



Solicite una demostración

FABRICANTES: INDUSTRIAS P. FREIRE, S. A. • VIGO-Bouzas

CONCESIONARIO PROVINCIAL:

FERNANDO DE JUAN Y Cía. S.R.C.

MANZANARES

VENTA EN CAMPO DE CRIPTANA:

IGMA ♦♦ IGNACIO MANZANEQUE

Teléfono, 315

Esquina Santa Ana

General Pizarro

PALACIOS-Vigo

CONSTRUCCIONES Y CONTRATAS, S. A.

**ABASTECIMIENTO DE AGUA
CAMPO DE CRIPTANA**

Federico Salmón sn

Ciudad Jardin

Teléfono, 259 54 00

M A D R I D

TEJIDOS EN GENERAL

CRESAL

NOVEDADES - CONFECCIONES



Virgen, 4

Teléfono, 196

Campo de Criptana

SASTRERIA Y
CAMISERIA FINA

Perfiluz

con sus zócalos tiene
resuelto el problema
de la humedad

Arrimaderos y Persianas

Dispongo de una extensa
gama de colores, y personal
especializado para
su colocación

Muebles Diaz-Mellin

Isaac Peral, 31
Teléfono, 200
Campo de Criptana

TRANSPORTES

CASARRUBIOS

Teléfonos, 218
278
387



CAMPO DE CRIPTANA

Congelados NISA

Especialidad en Pescados, Carnes y Verduras



Distribuidores en: Campo de Criptana y

Alcázar de San Juan

Ensebio Martínez

SANEAMIENTO

Instalaciones de Agua y Gas

MATERIAL ROCA Y SCALA



Almacén y Exposición:

Paloma, 36

Campo de Criptana



DISTRIBUIDOR OFICIAL: *Angel Herencia Plaza*

- ALTAS EN EL ACTO, AL CONTADO Y PLAZOS
- RAPIDO INTERCAMBIO DE BOTELLAS
- REVISIONES PERIODICAS GRATUITAS



INSTALACIONES DE CALEFACCION A PROPANO
INSTALACION DE CALENTADORES EN EL DIA



Teléfonos, 273 y 349

CAMPO DE CRIPTANA

¿Tiene Vd. un trabajo duro?

déselo a un

DITER

Motores y Grupos de 3 a 20 cv.

Refrigerados por aire o por agua

CON LA ENTREGA PROXIMA DE LOS



de 17 a 122 cv. 2, 3, 4 y 6 cilindros 4 tiempos

Distribuidor Provincial - Servicio - Repuestos

RIEGOS LOZANO

Manzanares - Teléfono, 16

Ciudad Real - Teléfono, 21 33 21

Más de 25 años al servicio de la Agricultura



estrella de levante
mejor calidad

Joaquín García García

EXPORTADOR DE ACEITUNAS SEVILLANAS

Teléfono, 87 ALCALA DE GUADAIRA (Sevilla) Telg. "Jogarcía"

Aceitunas de Calidad, las Sevillanas nada más
y si son "aliñadas" de Joaquín García
mucho mejor todavía

Pedirlas en los buenos establecimientos de Alimentación

AGENTE DE VENTAS

Manuel Muñoz Lucas

Reina, 71

Telfono, 250

CRIPTANA (C.-Real)

HERMANOS PUEBLAS

"LOS ARRISCAOS"



- **Carpintería**
- **Ebanistería**
- **Fijado de Carpintería en Obras**
- **Decoración**



Ronda del Abrevadero, C 2 1.º A

Teléfono provisional 293 01 74

ALCALA DE HENARES (Madrid)

Teléfono en Madrid 255 74 31



Un saludo

Deportivo

a sus

Clientes

y Amigos

de

Chocolates

"Cristo de Villajos"

VILLAJOSOSA

ALICANTE



AGENTE DE VENTAS:

Mannuel Muñoz Lucas

Reina, 71

Teléfono, 250

CAMPO DE CRIPTANA



COOPERATIVA VINICOLA

LA HUMILDAD

EL TOBOSO



Elaboración de Vinos Blancos y Tintos Selectos

TINTO FINO
TORREON



PALIDO
YUNTERO

Cooperativa del Campo y Caja Rural
"Nuestro Padre Jesús del Perdón"

VINOS - ACEITES

Embotellador n.º 4183

Medalla de Plata en la VII Feria Provincial del Campo - Manzanares

Medalla de Bronce en la VII Feria Internacional del Campo - Madrid

Medalla de Oro en la VIII Feria Provincial del Campo - Manzanares

OFICINA: Reyes Católicos, 36 - Teléfono, 109

BODEGAS Y ALMAZARA: Zona Industrial del Poligono s/n Teléfono, 459

MANZANARES VINOS - MANCHA (ESPAÑA)

A
L
F
E
R



Distribuidor Oficial para las provincias de:

CIUDAD REAL - TOLEDO - CUENCA Y JAEN

Vera Cruz, 82

Teléfono, 138

CAMPO DE CRIPTANA

NADA DEJA HUELLA SOBRE

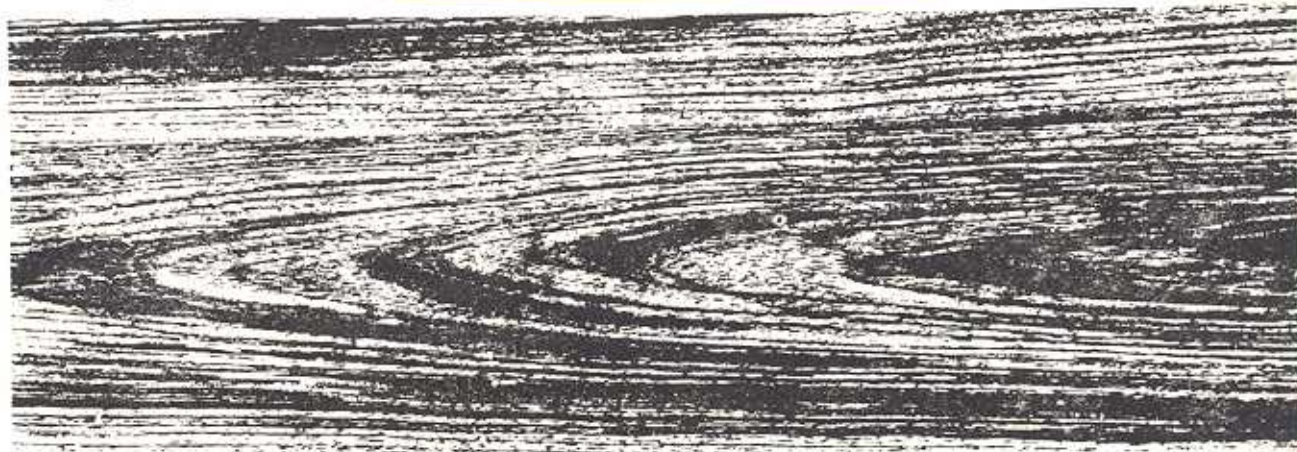

una perfecta superficie, que hace posible estrenar los muebles cada día