



# RUTAS DEL VINO 72

- 23 al 26 de AGOSTO

CAMPO DE CRIPTANA

F. VALBUENA





TINTO FINO TORREON

PALIDO YUNTERO

COOPERATIVA DEL CAMPO Y CAJA RURAL

*"Nuestro Padre Jesús del Perdón"*

VINOS Y ACEITES

Embotellador n.º 4 183

Medalla de Plata en la VII Feria Provincial del Campo - Manzanares

Medalla de Bronce en la VII Feria Internacional del Campo - Madrid

Medalla de Oro en la VIII Feria Provincial del Campo - Manzanares

OFICINA: Reyes Católicos, 36 - Teléfono, 109

BODEGAS Y ALMAZARÁ: Zona Industrial del Polígono s/n Teléfono, 459

MANZANARES — VINOS - MANCHA (España)



# 'RUTAS DEL VINO'

## EDITA

Club Ciclista Criptanense  
Campo de Criptana, Agosto 1972

## ESCRIBEN

El Alcalde  
Maciá Serrano  
F. X. Flores  
Eugenio Jiménez Manzanares  
Lorenzo Ramos Beamud  
José González Lara  
Excmo. Ayuntamiento S. Clemente

## CROQUIS ETAPAS

J. Quiñones de Instalaciones Ruiz

## DIRIGEN

Lorenzo Ramos Beamud  
Román Mínguez Molero



## IMPRIME

J. M. Díaz-Hellín - Convento, 31  
Campo de Criptana  
Depósito Legal C. R. 148 - 1972



FABRICA DE ALCOHOL

# Jesús Ramirez Martin-Casero

DESTILADOS Y RECTIFICADOS DE VINOS



GENERALISIMO, 63

TELEFONOS. 28 Y 230

PEDRO MUÑOZ (Ciudad Real)



Aquí tienes, lector, aquí tienes, amante del ciclismo, un plan elaborado entre muchos. Sólo persigue hacer de la Villa una comunidad política que viva alegre, confiada.

El deporte es medio para realizar la persona y se toma sin más para lograrlo. Pero es disciplina, estudio, plan de conjugar muchas formas e incluso aceptar los egoísmos para por ellos «pensar en los demás».

Todos los días veis que la economía en cualquier nivel realiza estudios futuristas; leemos que también en lo religioso hemos de fundir moldes viejos por una nueva pastoral de equipo que acelere el acercamiento a Dios, que la problemática social acucia a que se sopesen diversas causas hasta alcanzar los logros de la comunidad viviente.

Todos los años, por ahora, lanzamos a la luz este trabajo que es prueba del quehacer fatigoso de horas laboriosas. Así se armonizan intereses comerciales, de espectáculo, en fin, sociales, bajo el denominador de la bicicleta.

Damos gracias a los Excmos. Ayuntamientos, Comisión de Fiestas de la Villa, Jefatura de Tráfico, Guardia Civil, Policía Municipal por cuantas facilidades nos dieron en rondas pretéritas y que seguro quedarán mermadas por las que otorguen a la Ronda 1972.

**plan del desarrollo**

C. C. CRIPTANENSE



# ALBERCA Y JIMENEZ

ELABORACION  
DE VINOS BLANCOS  
SELECTOS



AVDA. AGUSTIN DE LA FUENTE, 34

TELEFONO, 320

CAMPO DE CRIPTANA (La Mancha)





## Emilia Harvárez Vila

MADRINA DE LA VUELTA CICLISTA

RUTAS DEL VINO - 72



# Loidi y Zalaica, S. L.

(CASA FUNDADA EN 1875)

---

PRIMERA FIRMA EXPORTADORA DE VINOS EN ALCAZAR DE SAN JUAN



LA MEJOR PUBLICIDAD ES UNA BUENA CALIDAD

**VINOS COMUNES Y DULCES · Especialidad en Vinos Litúrgicos**

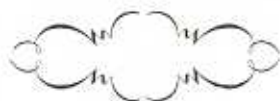

ALCAZAR DE SAN JUAN · Teléfono, 54 00 16 — QUERO — SOCUELLAMOS

CASA CENTRAL: SAN SEBASTIAN





El hombre público está obligado a escribir, hablar, moverse en el medio político que le ha deparado la Providencia. En mi caso ocurre que sólo la benevolencia de quienes lean lo escrito, escuchen mi escasa labia, vean airearme por la villa asociando al trajín público el privado, al cuidado consistorial el profesional, éste sobando matraces, pipetas, tubos de ensayo, aquél oyendo muchas veces quejidos del vecindario que plantea solución para los roces enconados de la convivencia diaria, sólo la benevolencia —repi-to— de los hombres de la villa molinera aceptará de buen grado el leve mensaje que les dirijo con la mayor sinceridad de corazón.

«Los poetas han movido a los pueblos» pero no los **rimadores**. El poeta siempre habla, escribe, vive con una carga de sinceridad trascendente. Por el rastro de la sinceridad y mediando el deporte maravilloso del pedal —magnífico caldo de cultivo— intento llegar a vuestro hogar, a vosotros mismos y apuntar lo que debe ser, un año más, las **RUTAS DEL VINO**: limpio deporte cabalgando en bicicleta, emulación en quienes inmolan días y horas del año para preparar el bullicioso y alegre espectáculo que hace que todos los manchegos próximos a los senderos de la rodadura se sientan preocupados por ver cómo discurre esta porfía. Así, poco a poco, año tras año, alcanzan las **RUTAS DEL VINO** otras metas de influencia. El futuro es para la prueba de importancia decisiva. Llegará a ser la mejor de cuantas existen regionales y velemos porque el chasis fabricado por hombres que en silencio llevan el empeño a feliz término no sufra el más leve quebranto por parte de nada ni de nadie.

EL ALCALDE



*de Villajoyosa...*

*para la Mancha:*

**Chocolates**

*"Cristo de Villajos"*



---

AGENTE DE VENTAS

***Manuel Muñoz Lucas***

---



**Reina de las Fiestas de Pedro Muñoz**

**y**

**Madrina de la Primera Etapa**



rosa mary del pozo garcía



**BRONCERIA MECANICA**

**ESPECIALIDAD  
EN ACCESORIOS PARA BODEGAS**

**francisco mullor botella**



CARRETERA DE ALICANTE

TELEFONO. 18

COCENTAINA

---

AGENTE EXCLUSIVO

**R. MINGUEZ MOLERO**

GENERAL MOLA, 4

TELEFONO, 327

CAMPO DE CRIPTANA



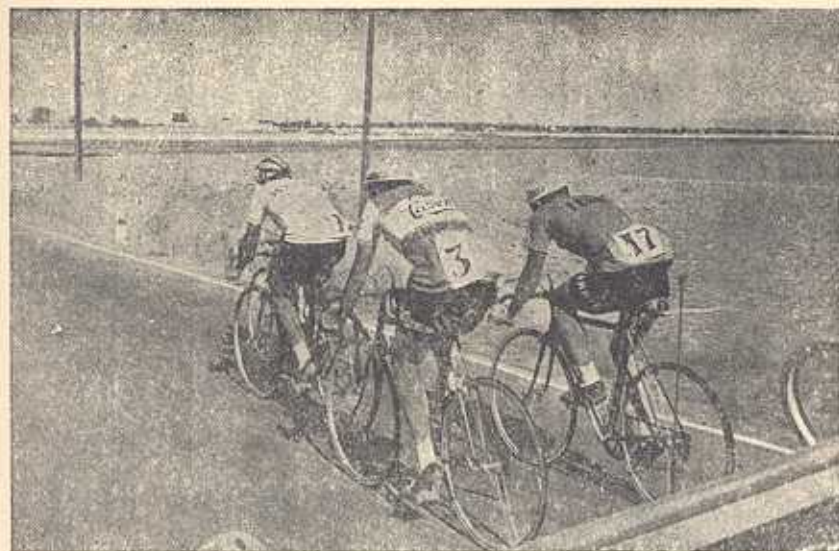

## el grano de uva

**"Noé se dedicó a la labranza y plantó una viña. Bebió del vino, se embriagó y quedó desnudo en medio de su tienda".**

**GENESIS, IX. 20-21**

Realmente esta fué la primera Ruta del Vino. Ruta estática y dinámica. La embriaguez no es más que una vuelta o revuelta dentro de nosotros mismos: Una alegría un movimiento del espíritu para no sentir la cárcel de vida que es el cuerpo y encontrarse libre, evadido de toda ligadura. La embriaguez por fuera no es más que esa misma liberación del espíritu moviendo al cuerpo. Dios, en su creación, le dió a Noé estos dos poderes. Bendijo a él y a sus hijos y sobre otras muchas potestades le dió: "la de todo cuanto se mueve en la tierra", pero también le mostró la lección de la embriaguez para sacar la moraleja de la moderación. Y vino a dárselo todo en el grano de la uva.

El grano de la uva es un pequeño universo. Un cosmos infinitamente minúsculo y en el que se encierran esas propiedades vitales de la uva y su jugo, el vino. Ese grano de uva esférico, redondo: la primera imagen de la rueda, generatriz del movimiento. Ese grano de uva es el que nos enseña la inspiración de vivir y hacer vivir.

El tiempo, también condición de Dios vino a desarrollar esa conjunción de vida y movimiento, -sin vida no hay movimiento y sin movimiento no hay vida- en dos máximas expresiones muy de ahora: las competiciones deportivas y el máximo honor al campeón por el que siempre se alza la copa.

La Vuelta Ciclista por las Rutas del Vino tan moderna encierra ese significado añoso y actual, tan vital y deportivo, tan divino como humano que se concreta en ese grano de uva: Perla de la naturaleza, don divino, bálsamo, medicina y alimento de los hombres para su espíritu y cuerpo. El nos dió el poder de idear de crear esta Ruta y sus competiciones para desarrollar saludablemente el cuerpo y su alegría y la emulación humana por la justa recompensa, como proyección del dictado de aquellas palabras del libro santo: "todo lo que tiene movimiento y vida os servirá de alimento".

**Maciá SERRANO**



# BODEGAS LUDENA

vinos



campo de criptana - la mancha -



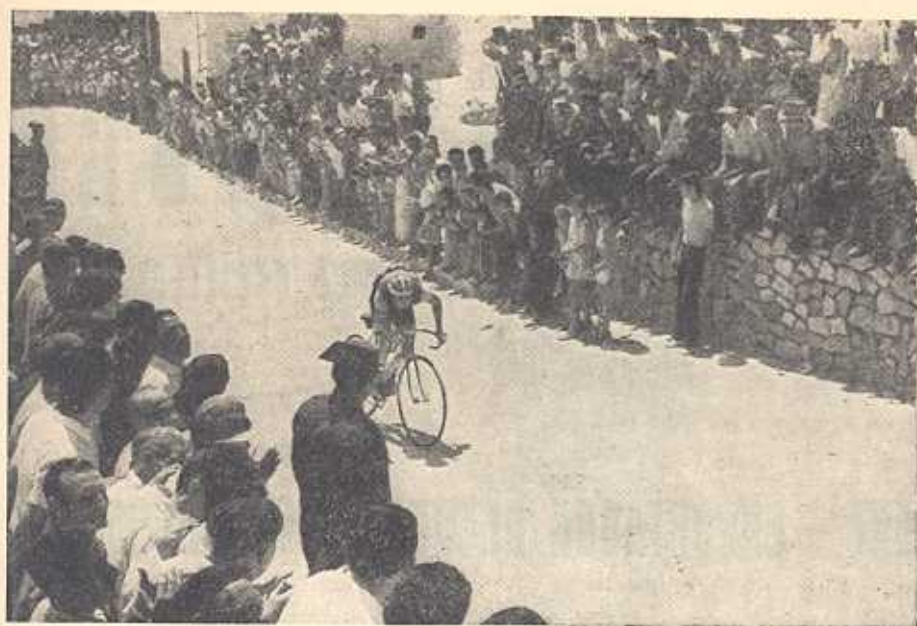

Tengo un amigo que cuando no acierta a comprender las razones de cierta sinrazón dice siempre no entender... la RENFE. Y digo yo: ¿por qué el complejo socio-económico de los caminos de hierro tiene tal entresijo dificultoso que le hace exclamar invariablemente al amigo con semejante expresión? No sé, pero siempre dice no entender... la RENFE. Yo, escritor ocasional, intento descubrir la luz a muchas cosas que nos constriñen, nos implican, aunque en algunas venga a decir, como el amigo, que no las entiendo. Hace un año que escribía en la «Pentadadura» RUTAS DEL VINO, y ahora lo hago a requerimientos de las mismas personas, ahogado por idénticas inquietudes. Otra vez estamos abocados a nuevas experiencias, a divertimentos de fiesta y juego, de folklore y religiosidad, de deporte y expectación pura. No acierta a comprender el escritor —como el amigo— que en la localidad existen búsquedas que intentan aparecernos sanas y llevan una carga egoísta, culto del «ego», solapada soberbia del hombre. La perspectiva que dan trescientos sesenta y cinco días vividos con ojos abiertos, en vigilia casi constante, de los sucesos de la villa obligan al escritor a tratar del hombre hacedor de tipismos, modelador del paisaje, creador de su paisanaje. Al pueblo-masa no se le debe engañar ni encauzar por derroteros informales, erróneos, ni utilizarle como señuelo para conseguir logros que no son más que caprichos seniles nacidos al amparo de una encogida perspectiva. ¿Quién no puede recordar por cercana en el tiempo la mixtura que hemos padecido poco ha para contentar a media docena de personas de otra generación, esforzadas por conseguir, por poner en trance hipnótico al pueblo con el espectáculo de sonrisas y ojos chispeantes, vivas y aplausos provocados, gritos descorazonados y así fortificar posiciones religiosas inoperantes, trasnochadas? El hombre, nuestro manchego, padece de informalidades estoicamente, pero en el fondo del alma queda un poso para deshacer el cual será preciso el esfuerzo de un apóstol o un profeta.

**PROTAGONISTA:  
EL HOMBRE**





PREMIOS  
ELABORACIÓN ARTESANA

# QUESOS MUÑOZ

JOSE ANDRES MUÑOZ CASTELLANOS

## GANADERO - EXPORTADOR DE QUESO MANCHEGO

2.º PREMIO DEL CONCURSO REGIONAL DE 1967  
EN CIUDAD REAL

PREMIO ESPECIAL POR SU BOUQUET EN 1968  
OTORGADO EN ALMAGRO

1.º PREMIO, FLOR DE ORO Y COPA-TROFEO DEL CONCURSO  
CELEBRADO EN VILLARROBLEDO EN 1971

2.º PREMIO, FLOR DE PLATA DEL CONCURSO CELEBRADO  
EN ALCAZAR DE SAN JUAN EN 1972

exquisito paladar

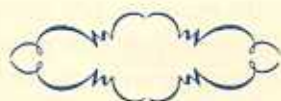

ALVAREZ DE CASTRO, 7

TELEFONO, 340

campo de criptana - la mancha -



Hoy tenemos a las puertas la Hexa-rodadura RUTAS DEL VINO. Llega, como siempre, con muchas ganas de jugar con ciclistas y criptanos, con fervientes hombres del pedal y el cronómetro, con jóvenes púberes que elegirán a su reina en esta carrera dionisiaca y la verán discurrir entre rastros y vides, siguiendo la guía de senderos señalizados por tobares y cardos enhiestos. Los esforzados del pedal cruzarán los caminos de la Mancha mirando en lontananza esa cruz de aspas molineras. Y piensa el escritor que al lector sirva de alivio síquico apreciar que para todo esto hay hombres con fuerza enorme, altruistas por deporte y afición que calladamente, sin buscar luces de artificiosa cohetería ni ruido de petardos o campanas al vuelo, dejan, caminan dejando, un reguero de trabajo fecundo que hace que la villa —«ut sic»— tenga propio pulso, espontáneo folklore.

Llegamos a un punto en el que el lector buceará en esta literatura buscando la íntima finalidad del escritor, y el escritor vuelve por aquel dicho del amigo que siempre dice no entender... la RENFE.

Es el ciclismo, por más significativo —número de personas implicadas y problemas que plantea—, así como una tupida red, endiablada a veces, a cuya honestidad deportiva puede pegarse la inmoralidad del dopado. Así como a lo religioso. Tal cual apóstoles hemos de luchar por su pureza. El mal, si lo hubiere, tenemos obligación de erradicarlo a escala local para que no se supranacionalice. Como a los ferrocarriles celtibéricos, le llega también al deporte del pedal la impronta de nuestras maneras, la problemática del cronómetro, las salidas y llegadas, los itinerarios detallados y hasta los reclamos comerciales en la cromática de los maillots, como a lo religioso se pegan formas larvadas de apetencias caprichosas y egoístas.

El escritor termina abogando porque todos, incluso el mismo que mecanografía el escrito, se decidan en sacrificar las mequindades y consigan la ascética del bien en las diversas coyunturas de la vida.

F. X. FLORES





COOPERATIVA AGRICOLA



# “EL PROGRESO”

FUNDADA EN 1917



## ELABORACION DE VINO Y ACEITE

MEDALLAS DE ORO EN 1929 Y 1950

---

ENTIDAD COLABORADORA DEL MINISTERIO DE AGRICULTURA N.º 46



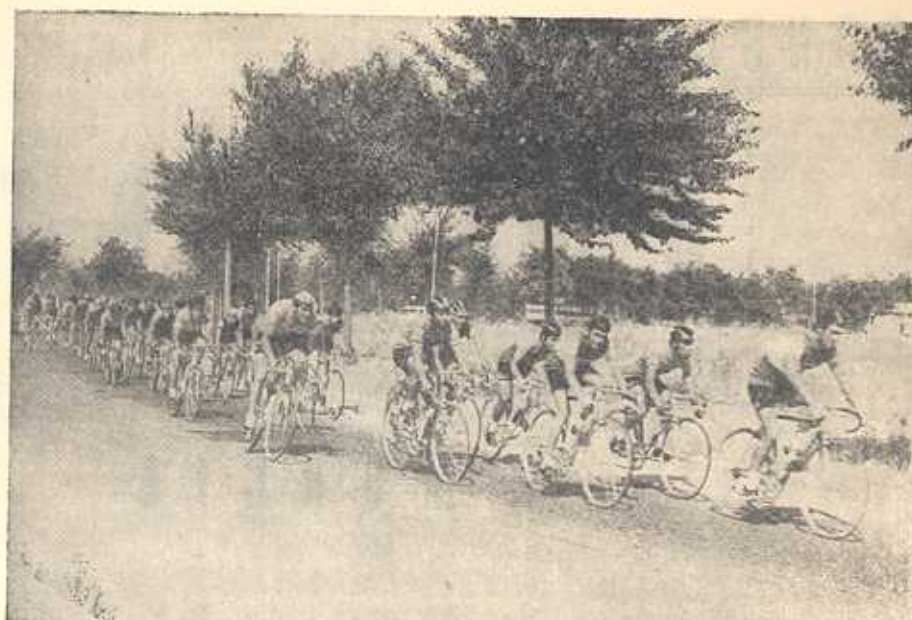

## EL ANONIMATO DE UNOS HOMBRES, FIGURAS TAMBIEN DEL CICLISMO

*Dedicatoria: A QUIEN SE MOLESTE EN LEER ESTAS LINEAS, SATURADAS DE EXTREMA SINCERIDAD, MI AGRADECIMIENTO. Eugenio, el tabernero.*

Suena por la Mancha, a guisa de refrán, el dicho popular que dice: «La primavera, la sangre altera». Esto se hace verdad en nuestro deporte, ya que no bien el invierno ha caído en el ayer y un hoy de luces y colores, la primavera, la nuestra, trae recuerdos deportivos y propósitos, el C. C. CRIPTANENSE se desmerece y cavila corporativamente, pensando para el agosto, en las fiestas del Señor de Villajos, que lo es también de Criptana, una nueva rodadura por las RUTAS DEL VINO. Ellos, las figuras anónimas, me encuentran y dicen: «Eugenio, ¿qué pasa? ¿No hacemos la carrera este año?». Soy **temperamental**, lo confieso, y por primera vez en mi vida recomiendo la paciencia que no voy a obtener. Ciertamente que en la quinta edición «me vacié», «quemé mis fuerzas», mis manos quedaron sin objetivos deportivos que asir. Pero los amigos insistían una y otra vez: «Eugenio, ¿qué pasa?». Y saltó la primera reunión y le siguieron otras, y... «burla burlando», aquí está ante vosotros todo esto que es reclamo y testimonio sobre lo que el equipo de campeones en la oscuridad hilvanan con la constancia de muchos esfuerzos. Los esfuerzos crean deporte, turismo, espectáculo y también amistad limpia, sin contaminantes.

...../...



CONSERVAS

DIAMANTE

EXPORTACION IMPORTACION

- MURCIA -



calidad **DIAMANTE**  
SUPERIOR A TODAS

calidad **ESPAÑOLA**  
PRIMERA DEL MERCADO

---

AGENTE DE VENTAS

*Manuel Muñoz Lucas*

---

---



La VI Edición RUTAS DEL VINO nace por el entusiasmo del grupo que prefiere política de «últimas piedras» que sueños vanales de «primeras piedras». Ellos, los del grupo oculto, labor en la sombra, cimentan la acción guerrera eficaz, como la gloriosa Infantería, que supera obstáculos y alcanza los planes previstos.

Quiero yo, Eugenio, el tabernero, amante de todo esto, que vosotros, los criptanos, sepáis del quehacer de los campeones para traeros todos los años el espectáculo colorista de los esforzados del pedal y el maillot, del sudor del recorrido y las flores en la meta, el aplauso y el beso han contrastado muchas veces sus propios pareceres, humores buenos y malos que se producen en la convivencia diaria. Me reconozco como hombre de mucho «genio», y no quiero hacer chiste fácil de las dos últimas sílabas de mi nombre de pila. Os pido, amigos, perdón. A todos: Muñoz, Díaz-Hellín, Calonge, Escobar, Flores, Escribano. Tú, Iniesta, ecónomo de «Haberes», freno a mis impulsos dadivosos, sabe que todo me parece poco para los ciclistas, que, de seguir mi línea, sólo cobrarían media docena; los otros no «podrían coger el tren». Tú, Román, secretario exigente, que mejor que apellidarte Mínguez te titularía Plus-Válido; por cono-certe, no me arrepiento de lo que digo. Tú, Ramos, Lorenzo Ramos, delegado para Prensa y Radio, sin ti nuestra carrera no sería «internacional». Por ti nuestros obreros del extranjero saben que en la Mancha, en la Villa de los Molinos, en Campo de Criptana, se dan, una vez más, esas RUTAS DEL VINO. Los diarios «Marca», «Radiogaceta de los Deportes», «As», «Alarcos», «Dí-cen» (de Barcelona) son los medios de que te vales para lograr el mayor impacto publicitario-deportivo de ESPAÑA.

Vosotros, amigos, sois hombres que por el trabajo constante pero anónimo os habéis convertido en auténticas «figuras».





# BODEGAS MANZANEQUE

VINOS ELABORADOS CON UVAS SELECCIONADAS  
DE LOS MAS FAMOSOS VIÑEDOS  
DE LA MANCHA



## SUCURSALES EN MADRID:

GABRIEL LOBO, 22  
TELEFONO, 261 11 28

HNOS. GARCIA NOBLEJAS, 5  
TELEFONO, 204 02 05

## CASA CENTRAL:

ISAAC PERAL, 40

TELEFONO, 157

CAMPO DE CRIPTANA



A veces me pongo a pensar en la trayectoria que han seguido las RUTAS DEL VINO, y me da miedo donde hemos llegado, me da miedo que un día podamos caer en el fracaso por falta de ese entusiasmo que hasta ahora caracteriza a mis compañeros en las tareas de organización; miedo, sí, mucho miedo, a que podamos quedar colgados económicamente, siendo, porque lo somos, responsables únicos y absolutos. Pienso si el miedo me viene porque muchos de nosotros estamos gastados, perdemos paulatinamente la ilusión y ese entusiasmo, que antes era primordial, falta en todos y cada uno de nosotros. Mis apreciaciones llegan a no ver la alegría de otrora en las reuniones, la chispa de ingenio, la capacidad de inventiva, la valentía para resolver problemas planteados..., y me pregunto: ¿nos hemos cansado?, ¿estamos acostumbrados ya a solucionar problemas cotidianos de organización y economía que nos hace quedar indiferentes porque sabemos que los superamos con facilidad? ¿Nos falta compenetración, que no dedicación, pues siempre estamos en la brecha? Estas y muchísimas preguntas más, pero para ninguna encuentro respuesta concluyente. Hasta es posible que andemos necesitados de relevo y no hay a nuestro alrededor nadie que quiera o dé a entender que desea entrar en la organización. ¡Figuraciones quizá, sólo mías, que indicarían que el único a relevar soy yo!

Antes de dar a la pluma estas líneas he reflexionado concienzudamente, y he visto cierta luz en las tinieblas, al caer en la cuenta de que mi estado crítico sea debido a lo pesado que son los asuntos burocráticos que lleva la organización de la carrera, conducir a término, a la llegada, a la «meta» la «bolsa» que tanto nos preocupa a todos. También es verdad —ya me bulle la emoción y la alegría a flor de piel— que, como en años anteriores, cuando las RUTAS DEL VINO lleguen a la Sierra de los Molinos, en su última singladura, me olvidaré de muchos interrogantes, y ello me dará ánimos para seguir aportando el grano de arena que incrementa la aventura deportiva que vale para engrandecer nuestra Mancha y significar ante los demás pueblos de España cómo son nuestras fiestas patronales.

Lorenzo RAMOS BEAMUD

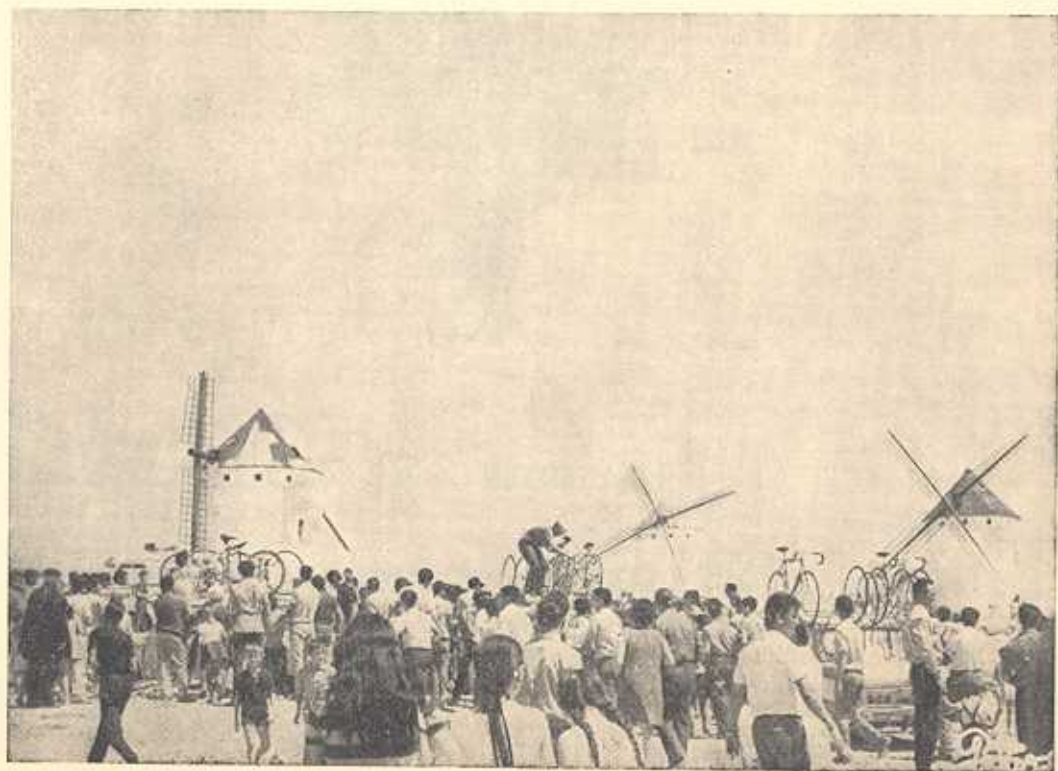



COOPERATIVA DEL CAMPO  
Y CAJA RURAL



# “Nuestra Señora de Criptana”

ELABORACION DE VINOS BLANCOS MANCHEGOS  
BODEGA CON CAPACIDAD PARA  
300.000 ARROBAS



BODEGA: CONCEPCION. 105

DESPACHO DE VINOS Y OFICINAS: SANTA ANA. 55 TELEFONO. 175

campo de criptana - la mancha -



# con la bicicleta al hombro

Pero la bicicleta es un instrumento para correr y volar cuando uno quiere. La máquina no tiene mandos electrónicos ni programaciones anticipadas, es solo el esfuerzo del hombre, el cerebro motor, la biela de nervios, el freno rigorizado para una parada a tiempo. Los ciclistas son ciclópeos, mitológicos disecados y vueltos a la vida en el tiempo, sin inventar nada para correr o volar. Los tiempos nuevos dejan en la cuneta el andar que es como un signo inequívoco de marcialidad y de paz. Ahora se corre o se vuela como si nada, por cualquier motivo o por cualquier pretexto remedando con nuestra acción desafiante, a los angeles mesiánicos o bíblicos. Son cosas de este mundo nuevo: volar hacia arriba siempre para despegarse de esta tierra irredenta y poco aburrida y tristemente civilizada.

Fernando Manzanque -a lo que iba- es un ciclópeo con voluntad de hierro para volar en bicicleta. Se llevó la gloria en sus espaldas o en sus bolsillos y la guardó por si acaso; sin enfadarse con la adversidad del profesionalismo displicente y agrio. Fernando, con piernas de bronce y corazón de palma, era algo insólito con su bicicleta berreante por los caminos nuestros y ajenos; volaba hacia arriba hacia las cumbres del Aubisque o del Tourmalet o del Urbión, como si le empujaran los hados de la bondad y bajaba a la planicie por un soplo de viento marino o por el solano de cualquier llanura penitencial. Manzanque así era un atleta irrefenable para cualquier olimpiada. Su barro humano, se idealizó en un turno de héroes para unas generaciones todavía vivas en lo que tienen de voz y de recuerdo y de mando o timonel. Por ello Fernando, a pesar de todo, no ha caído de su estructura mitológica, sino que permanece para cuando el quiera marchar solo o en tromba hacia la meta, seguro de unas fuerzas que no le pueden fallar porque los héroes olímpicos siempre gozan de algún privilegio de Dios.

Con la bicicleta al hombro siempre, con una leve carga de sueños y ambiciones que descubrir y mostrar, Fernando ha ido haciendo sumas extrañas de trofeos que exhibe en su casa ordenada, morada de su resignación

ignaciana para contento de si mismo y de los que alguna que otra vez, rompemos la intimidad de su casa. Es su historia íntima deshojada, escrita a pedal y voluntad, sobre el frío, sobre el sol hiriente, sobre la necesidad o la ignorancia de muchos, sobre el acompañamiento triunfal o sobre la soledad conformada. Son textos vivos de una historia hecha para no morir salvo el buen criterio del Creador que todo lo puede. Son fragmentos de una vida quemada al sol limpio y resucitada en la intimidad de su casa, que es lo más serio que ronda la vida del hombre público o del deportista que ha esprintado en los momentos difíciles, por la exigencia de una sociedad olvidadiza y frágil para mantener el recuerdo.

Esta hora única de la amistad, tiene equidistantes muchos puntos, sobre todo: su casa, su pueblo, sus amigos -decrecidos quizás en número- pero potenciados los que le quedan. Esta hora tiene que ser para el héroe, una hora de sed y de esfuerzo inquebrantable. Porque los hombres que han creado el mito, no pasan nunca; es como un sedimento petrificado de una vida flagelada pero fecunda, que necesita este mundo para construir con firmeza su basamento. Los otros pasan y desaparecen como si nada fuesen; barro o arcilla que se desmoronan a cualquier soplo de los tiempos o a la sola acción del agua que cristaliza la legitimidad de unas virtudes.

Fernando Manzanque, es siempre una utópica reserva de los hombres que nacen de la humildad libre, que es la auténtica cuna de la nobleza que Dios concede con un soplo de vida. El destino nunca es fatalista y aunque nos empeñemos de cargarle con los horóscopos más originales. Solo la esperanza puede salvar a los hombres cuando los vientos crecen de Dios a buen parto y buena hora. Y esto es lo que importa al final. La soledad no será sino el aprendizaje para fortalecer la voluntad y la adversidad prueba acuciante para ganar la meta de todos los días: trabajo, esfuerzo, amor.

José GONZALEZ LARA



transportes

**CASARRUBIOS**

teléfonos:

218 - 278 - 387

campo de criptana

(la mancha)



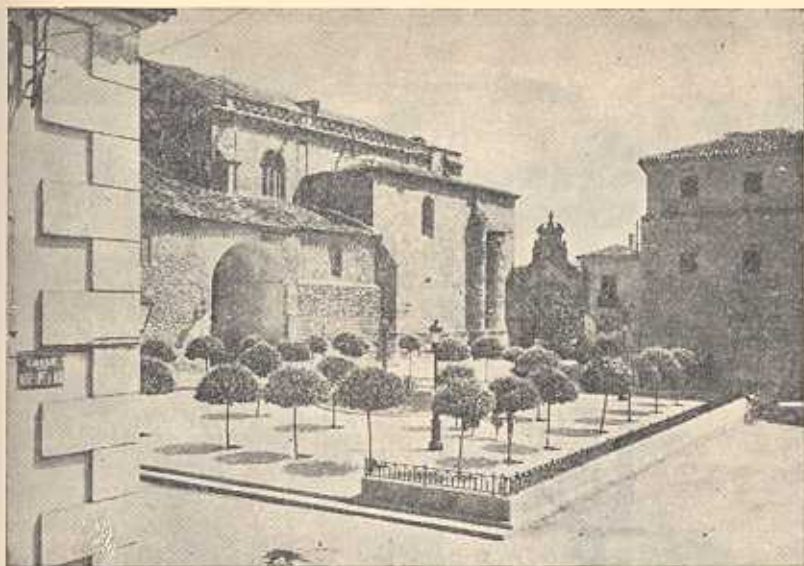

## La Villa de San Clemente

### BREVE NOTICIA SOBRE SU HISTORIA, SOBRE SUS HIJOS ILUSTRES Y SOBRE SUS MONUMENTOS

La Villa de San Clemente constituye un Municipio, y es cabeza del Partido Judicial de su nombre.

Geográficamente se halla en el centro sur de la provincia, cuenta con 6.238 habitantes y 1.980 edificios de varias plantas que ocupan una superficie de 185 Has., su término municipal es de 27.902 Has., y lo riegan los ríos Rus y Zancara.

Tiene, además del Juzgado de 1.ª Instancia e Instrucción, un Juzgado Comarcal, y es cabecera de línea de la Guardia Civil.

Desde hace unos años existe Instituto de bachillerato, al que asisten unos 500 alumnos; Colegios Nacionales de Enseñanza General Básica con 1.400 alumnos; Casa Municipal de Cultura que acoge la Biblioteca Pública Municipal creada en 1956 con el título «Carlos Federico López de Haro» con gran asistencia de lectores. En el aspecto deportivo es de mencionar la construcción de una Zona Polideportiva con Piscinas para adultos e infantiles, pistas de tenis, baloncesto, balonmano y balonvolea, así como un campo de fútbol con una pista de atletismo de 300 metros, en el que se están construyendo tribunas.

Cuenta con Mercado, Matadero y demás servicios municipales.

San Clemente es actualmente una población limpia, bien urbanizada y que se conserva fiel a sus tradiciones. Su principal riqueza es el viñedo, los cereales y la ganadería, destacándose entre las industrias de ellas derivadas el Complejo Alcohólico de la Unión Territorial de Cooperativas del Campo, que es uno de los principales de España. En sus alrededores, extensos pinares ponen una nota de belleza en el paisaje.

Se funda San Clemente en el año 1098 por Clemente Pérez de Rus; pertenece a los estados del Marqués de Villena; los Reyes Católicos la visitan el 9 de agosto de 1448. Se inclina a favor de Carlos I en la guerra de las Comunidades y apoya a Felipe V en la guerra de Sucesión, ostenta los títulos de Muy Noble, Muy Leal y Fidelísima Villa.

En la guerra de la Independencia fue la villa de San Clemente muy trabajada por los franceses, sufriendo sorpresas, incendios y toda clase de padecimientos, teniendo un héroe casi legendario, don Bibiano Hellín, al que cita Galdós en los «Episodios Nacionales».

Sus monumentos más importantes son: la Torre Vieja, de origen árabe; Ayuntamiento, del siglo XVI; Iglesia Parroquial, antes Colegiata, de los siglos XIV y XV; Monasterio de San Francisco, hoy PP. Carmelitas, año 1496; Pósito, fundado por Felipe II, del si-

glo XVI; edificio de los Juzgados, con dos portadas de los siglos XVI y XVII; conventos de MM. Carmelitas Descalzas, MM. Clarisas y MM. Trinitarias, de los siglos XVI, XVII y XVIII; Asilos de Ancianos y de Huérfanos, regidos por Hermanas de San Vicente de Paúl, etc.

Se halla en su término el Santuario de la Virgen de Rus, Patrona de la Villa y de la Comarca, Santuario Mariano y lugar cervantino, siendo acusada su notoriedad en una conferencia muy documentada de don Luis Astrana Marín, pronunciada en la villa el 17 de mayo de 1959, señalando a la Ermita de Rus como escenario del paisaje que se relata en el capítulo 25 de la segunda parte del «Quijote», folio 97 de la edición príncipe de 1615, situándose en la antigua venta de lomas, ubicada próxima a la ermita donde tuvo lugar la aventura del mono adivino, retablo de Melisendra, que luego resultó ser el fugitivo galeote Ginés de Pasamonte.

Estos lugares y Ermita de Rus —dice el ilustre cervantista—, continúan como en tiempos de Cervantes. La ermita y la casa del Santero, de las que con toda seguridad fuera conocedor Cervantes por haber sido soldado con él el ermitaño, son lugares de esparcimiento de los vecinos de la comarca en los días de las romerías al Santuario de Rus para el traslado de la Patrona a San Clemente.

También en el término existe el castillo de Santiago de la Torre, que perteneció a la Orden de Santiago, donde tuvo su residencia su Gran Maestre, el Marqués de Villena. Se halla junto al río Rus, estando bien conservada.

Entre sus hijos más ilustres, se encuentran Mateo Serrano, teniente general de Artillería y Vocal del Consejo de Guerra en Flandes; Francisco Pozobueno, teniente general de los Reales Ejércitos en Flandes; Diego Ramírez de Sedeño, obispo de Pamplona en 1570, que asistió al Concilio de Trento; Juan Esteban, obispo de Thelesi; Constantino Ponce de la Fuente, predicador de Carlos V, de gran fama internacional; Gerónimo de Llamas, autor de importantes obras teológicas; Francisco Rosillo, franciscano, escritor religioso (1779), etc.

Entre los modernos se ha de señalar, por su importancia, don José de Sandoval y Arcayna, Marqués de Valdeguerrero; don Bibiano Hellín, héroe de la guerra de la Independencia; don Miguel Díaz y Francisco Sánchez, «Francisquete», guerrilleros de gran relieve en la guerra de la Independencia; por último, entre los más próximos a nosotros, los Villanueva y los López de Haro, especialmente el gran novelista Rafael López de Haro, fallecido hace pocos años.



  
 aumente  
 sus beneficios  
 aplicando el  
**REGIMEN CONTINUO**  
 en la elaboración  
 de sus mostos

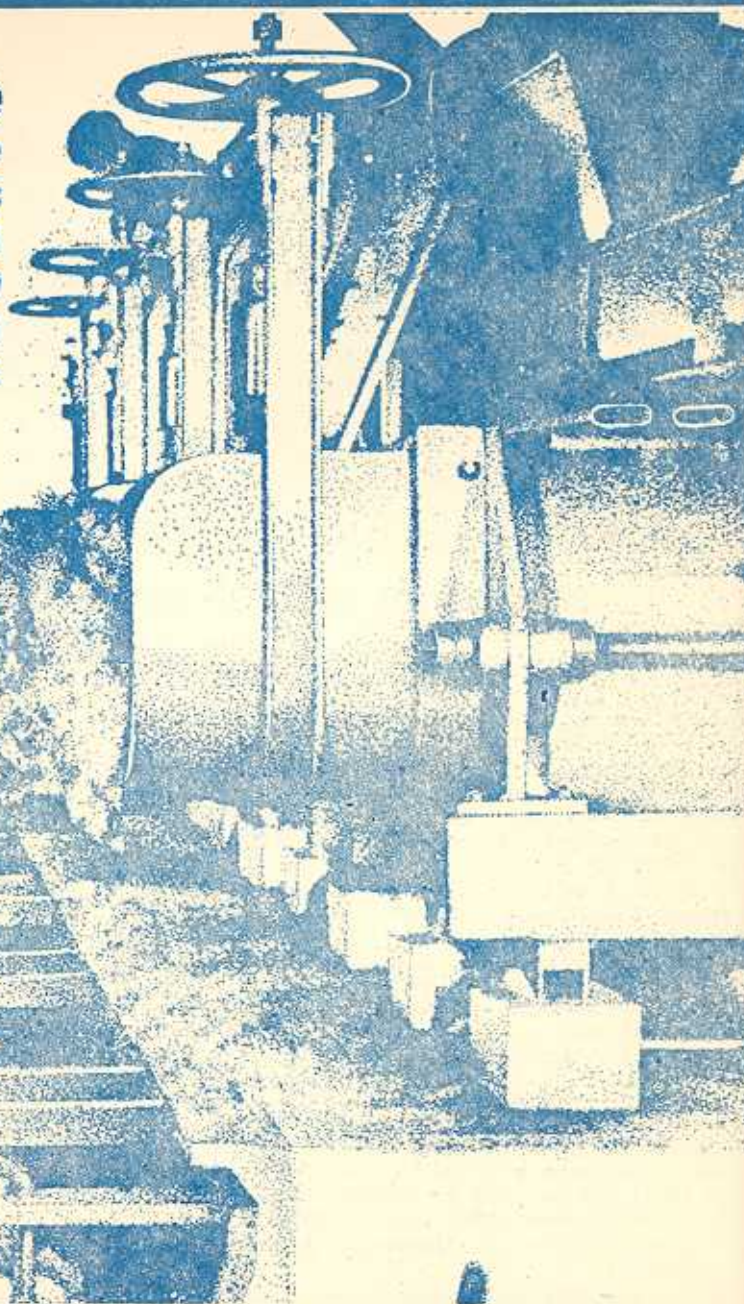

**VENTAJAS  
 DE LOS EQUIPOS  
 "AUTOPRENS"  
 DE REGIMEN CONTINUO**

Su gran rapidez evita la oxidación.  
 Reducen en un 90 % la mano de obra.  
 Grandes rendimientos reales: de 10.000 a 100.000 kgs/h.  
 Sin producción apreciable de bajos.  
 118 años de experiencia.  
 Plena garantía en nuestro servicio.  
 Estamos preparados para estudiarle  
 cualquier tipo de instalaciones completas.



SIEMPRE HAY UNA SOLUCION:

**MARZOLA**

SOLICITE REFERENCIAS E INFORMACION A:

**MARRODAN Y REZOLA**  
**s.a.**

M. Villanueva, 11 - Tels. 21 11 04 - 05 - 06 - Aptdo. 2 - Logroño

LES RUEGO REMITAN INFORMACION REFERENTE A SUS FABRICADOS PARA  
 LA INDUSTRIA VITIVINICOLA.

Sr. Don

Dirección





# comité ejecutivo

Director de Carrera:

EUGENIO JIMENEZ MANZANARES

Director Adjunto:

MANUEL MUÑOZ LUCAS

Secretario General:

ROMAN MINGUEZ MOLERO

Tesorero General:

MANUEL INIESTA MANZANEQUE

Locutor de la Vuelta:

LORENZO RAMOS BEAMUD

Jefe Caravana Publicitaria:

MANUEL DIAZ-HELLIN MUÑOZ

Delegado Prensa y Radio:

"BELLOTAS"

Relaciones Públicas:

ANGEL J. ESCRIBANO NAVARRO

Filmación Reportajes:

LUIS LEON BELTRAN

Delegados de Alojamientos:

PASCUAL CALONGE ALBERCA

ANGEL ESCOBAR F-CHECA

MANUEL FLORES VELA

Capellán:

D. FRANCISCO X. FLORES

Juez-Arbitro:

FRANCISCO GAMERO MELENDEZ

Juez-Arbitro Adjunto:

VICENTE ZAPATA SERRANO

Cronometrador:

MARIANO SANTAMARIA MORENO

Comisarios:

JOSE BARRILERO BEAMUD

EUGENIO RUIZ BUEDO

SINFORIANO FERNANDEZ O.

DOMINGO ALBERCA MUÑOZ

BENJAMIN OLMEDO MANZANEQUE



Motorista Abre-Carrera:

SALUSTIANO MADRID ORTIZ

Enlace:

FRANCISCO FERNANDEZ VISO

Servicios Facultativos:

Médico:

D. RENATO MARTINEZ A.

Practicante:

D. VENTURA DE MIGUEL

Sanitario:

D. JUAN J. GOMEZ DE LA CUEVA

Ambulancia:

Instalación de Metas y Coche Escoba:

ORBAICETA MOBYLETTE



*Valeriano Lorenzo Gómez*

ESTACION DE SERVICIO N.º 4583

## LOS MOLINOS

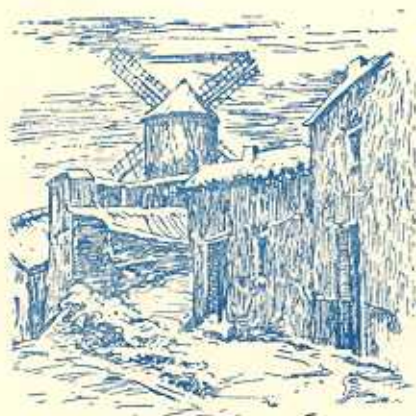

SERVICIO DE NEUMATICOS  
ESTACION DE LAVADO Y ENGRASE  
NEUMATICOS MICHELIN Y GENERAL

cafetería val-fe



GRANDES PATROCINADORES

# GRAN PREMIO MOBYLETTE

PRIMERA ETAPA

## RENAULT



SEGUNDA ETAPA

## LA CASERA

TERCERA ETAPA

INSTALACIONES

## RUIZ

CUARTA ETAPA

LECHE

## CLESA

PREMIO DE MONTAÑA



MAILLOT VERDE

## MARZOLA

METAS VOLANTES

## FINANZAUTO Y SERVICIOS, S. A.

LA VOZ DE LA VUELTA

## Cervezas "El Aguila" Vinos Montero

Premio por Equipos ENRIQUE BUSIAN (Joyerías - Madrid)

Premio a la Combatividad CASARRUBIOS

Segundo Premio de la Clasificación General

Patrocinado por el Sindicato Nacional de la Vid



# José Luis Guillermo Mendieta

*(Hijo de Mariano Guillermo)*

vinos manchegos  
especiales  
para embotellar



VILLACANAS (Casa Central) Teléfono, 39

QUERO (Toledo)

ALCAZAR (C.-Real) Teléfono, 54 06 29



# *Vidrios de Levante S. L.*

**FABRICA DE VIDRIO HUECO**



GARRAFONES — JARROS — COPAS

FRASCOS Y BOTELLAS

SERVICIO DE MESA EN GENERAL

TALLERES DE FORRADO DE GARRAFAS

EN MIMBRE, CAÑA Y PLASTICO



SAN BARTOLOME, 20 Y 33

TELEFONOS. 2 Y 81

OLLERIA (Valencia)

---

AGENTE DE VENTAS

*Manuel Muñoz Lucas*

---

REINA, 71

CAMPO DE CRIPTANA

TELEFONO, 250





estación de servicio

« **LA BARCA** »



cafetería



CARRETERA CORDOBA - TARRAGONA KM. 311

TELEFONO. 50

PEDRO MUÑOZ (C.-Real)



# VI VUELTA CICLISTA POR LAS "RUTAS DEL VINO"

## Primera Etapa

23 DE AGOSTO DE 1972

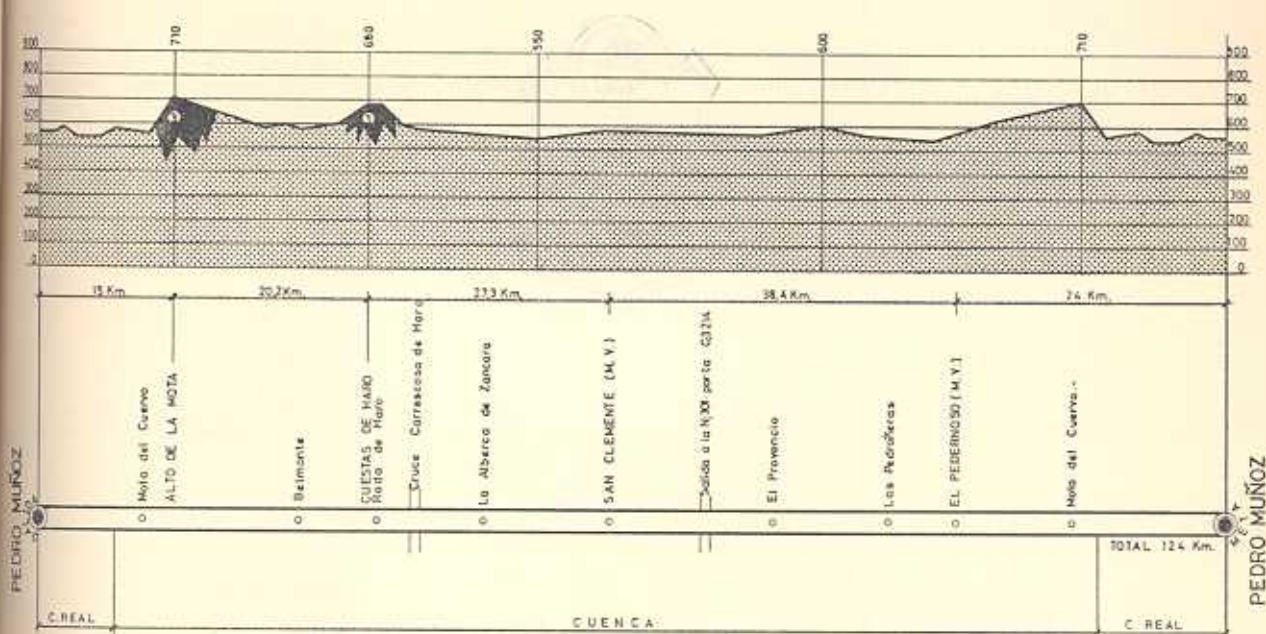

### PRIMERA ETAPA

MIÉRCOLES, DÍA 23 DE AGOSTO DE 1972

PEDRO MUÑOZ - SAN CLEMENTE - PEDRO MUÑOZ

Kilómetros: 124

PEDRO MUÑOZ

Concentración de corredores en

Plaza del Generalísimo.

Entre las 8 y 8,20 horas.

Almuerzo neutralizado.

Salida real: Frente a la Estación

de Servicio La Barca ... ..

Moja del Cuervo ... ..

Alto de la Mota (3.ª) ... ..

Belmonte ... ..

Carrascosa estrecha, buen firme

y curvas en 21 kms.)

Cuestas de Haro (3.ª) ... ..

Alto de Haro ... ..

Cruce Carrascosa de Haro ... ..

La Alberca de Zancara ... ..

San Clemente (M.V.) ... ..

Salida a la N-301 por la C-3214.

El Provencio ... ..

Las Pedrueñas ... ..

El Pedernoso (M.V.) ... ..

Moja del Cuervo ... ..

Pedro Muñoz (fin de etapa) ... ..

Kms. parc.	Kms. totales	Horarios previstos para corredores	
		A 36 kms/h.	A 38 kms/h.
0,0	0,0	8-30-00	8-30-00
12,0	12,0	8-50-00	8-48-56
3,0	15,0	8-55-00	8-53-39
13,2	28,2	9-17-00	9-14-30
7,0	35,2	9-28-39	9-25-30
1,8	37,0	9-31-39	9-28-20
4,6	41,6	9-39-18	9-35-35
7,4	49,0	9-51-37	9-47-15
13,5	62,5	10-14-07	10-08-33
10,0	72,5	10-30-46	10-24-19
7,5	80,0	10-43-16	10-36-09
12,6	92,6	11-04-16	10-56-02
7,4	100,0	11-16-35	11-07-42
12,0	112,0	11-36-35	11-26-38
12,0	124,0	11-56-33	11-45-34

Media horaria prevista: 36/38 kms/h.

patrocina

RENAULT

LA CARAVANA PUBLICITARIA pasará una hora antes de los horarios previstos para corredores.

### PRINCIPALES SERVICIOS EN PEDRO MUÑOZ

Oficina permanente:	Correos y Telégrafos ... ..	Avda. de José Antonio.
Excmo. Ayuntamiento ... ..	Sala de Prensa ... ..	Excmo. Ayuntamiento.
Central Telefónica ... ..	Servicios Sanitarios ... ..	Casa de Socorro.

La meta de llegada estará situada frente a la Estación de Servicio «La Barca».





sola o mezclada con vino,

**La Casera**

**es única**



# VI VUELTA CICLISTA POR LAS "RUTAS DEL VINO"

## Segunda Etapa

24 DE AGOSTO DE 1972

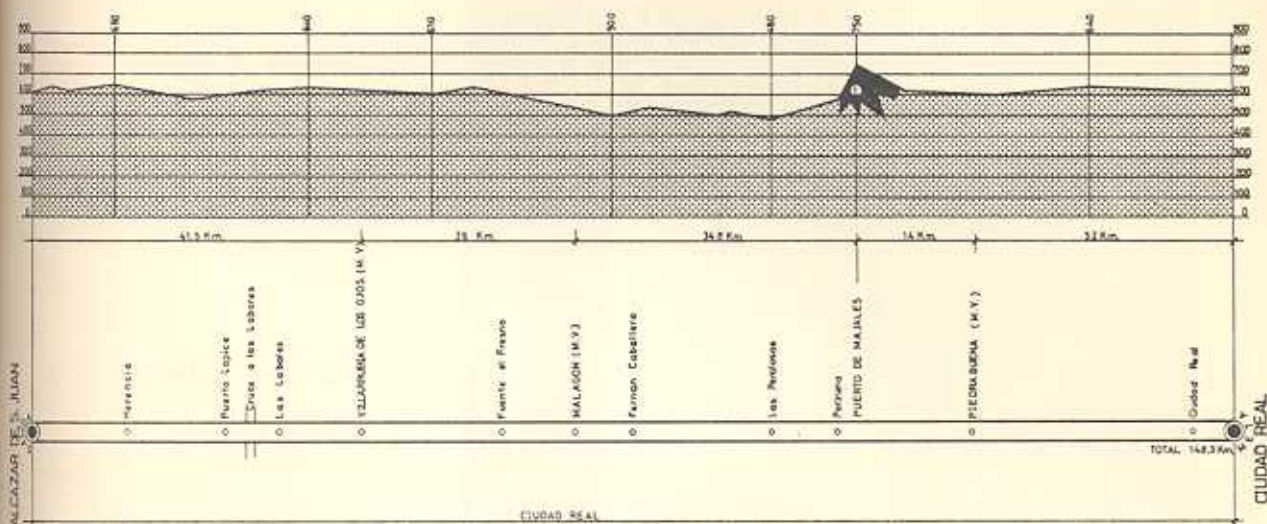

### SEGUNDA ETAPA

JUEVES, DIA 24 DE AGOSTO DE 1972

### CAMPO DE CRIPTANA - CIUDAD REAL

Kilómetros: 148,3

Kms. parc.	Kms. totales	Horarios previstos para corredores:	
		A 36 kms/h.	A 38 kms/h.

#### CAMPO DE CRIPTANA

Concentración de corredores en  
Paseo del Generalísimo.

Hora: de 12,30 a 13 horas.

Salida neutralizada hasta Alcazar  
de San Juan.

Salida real: Alcazar de San Juan.	0,0	0,0	13-30-00	13-30-00
Herencia	13,0	13,0	13-51-39	13-50-31
Puerto Lápice	12,0	25,0	14-11-39	14-09-27
Cruz a las Labores	3,0	28,0	14-16-39	14-14-10
Las Labores	3,5	31,5	14-22-28	14-19-41
Villanueva de los Ojos (M.V.)	10,0	41,5	14-39-07	14-35-27
Fuente el Fresno	17,0	58,5	15-07-26	15-02-17
Malagon (M.V.)	9,0	67,5	15-22-26	15-16-29
Fuenen Caballero	7,0	74,5	15-34-05	15-27-29
Los Perdonas	17,2	91,7	16-02-44	15-54-38
Perdonas	8,0	99,7	16-16-03	16-07-15
Puerto de los Majales (1.ª)	2,6	102,3	16-20-22	16-11-16
Piedrabuena (M.V.)	14,0	116,3	16-43-41	16-33-17
Ciudad Real	27,0	143,3	17-28-41	17-15-54
Crossvalación (fin de etapa)	5,0	148,3	17-37-00	17-23-50

Media horaria prevista: 36/38 kms/h.

patrocina

**La Casera**

LA CARAVANA PUBLICITARIA pasará una hora antes de los horarios previstos para corredores.

#### PRINCIPALES SERVICIOS EN CIUDAD REAL

Oficina permanente:

Casa del Deporte ... Zarza, 10. Tel. 21 17 10.

Excmo. Ayuntamiento ... Tel. 21 10 44.

Central Telefónica ... Avda. del Imperio, 1.

Correos y Telégrafos ... Toledo, 32.

Sala de Prensa ... Casa del Deporte.

Servicios Sanitarios ... Residencia Sanit. Seg. Social.





Calefacción Central  
e Individual

Calefacción y Refrigeración  
por Aire

Quemadores Automáticos de  
Gas-oil y Fuel-oil

Producción de Agua Caliente

Grupos Elevadores de Agua

## "instalaciones RUIZ"

Taller de Cerrajería, Carpintería y Estructuras Metálicas  
Depósitos para Almacenamiento de Fuel-oil  
Depósitos Acumuladores de Agua Sanitaria



Almacén y Oficina: Colón, 53 - Teléfono, 810

Taller: Eruelas, 1 - Teléfono, 55

Particular: Hermanas Peñaranda, 28 - Teléfono, 353 - Campo de Criptana



# VI VUELTA CICLISTA POR LAS "RUTAS DEL VINO"

## Tercera Etapa

25 DE AGOSTO DE 1972

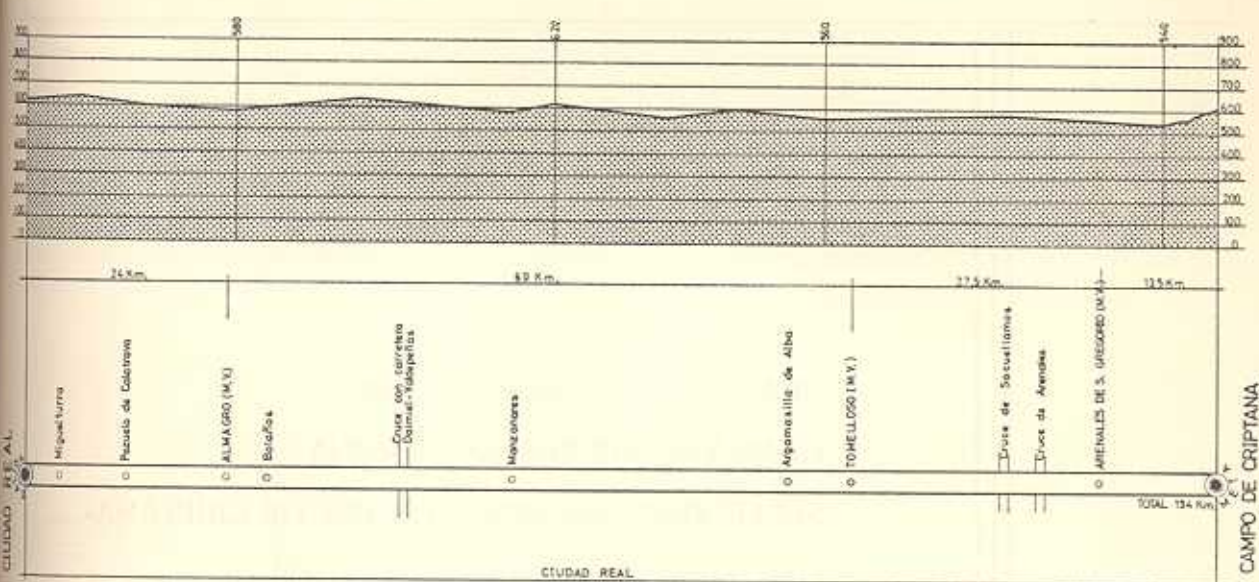

### TERCERA ETAPA

VIERNES, DÍA 25 DE AGOSTO DE 1972

CIUDAD REAL - CAMPO DE CRIPTANA

Kilómetros: 134

	Kms. parc.	Kms. totales	Horarios previstos para corredores	
			A 36 kms/h.	A 38 kms/h.
CIUDAD REAL				
Contratación de corredores en Plaza del Generalísimo.				
Salida, de 8,30 a 8,50 horas.				
Neutralizada hasta La Cañada, Ronda de Santa María, número, en donde se efectuará la salida real.	0,0	0,0	9-00-00	9-00-00
De Santa María a la C-415.	2,0	2,0	9-03-19	9-03-09
De Calatrava	3,0	5,0	9-08-19	9-07-52
De Calatrava	8,0	13,0	9-21-38	9-20-29
De ALMAGRO (M.V.)	11,0	24,0	9-39-57	9-37-50
De Bojales	4,5	28,5	9-47-27	9-44-51
De Cruz con torretas (Daimiel-Valdepeñas)	15,0	43,5	10-12-27	10-08-31
De Manzanares	12,0	55,5	10-32-27	10-27-27
De Argemuel de Alba	3,0	58,5	10-37-27	10-32-10
De Argemuel de Alba	27,5	86,0	11-23-16	11-15-35
De TOHELLOSO (M.V.)	7,0	93,0	11-34-55	11-26-35
De Cruz de Socuellamos	17,0	110,0	12-03-14	11-53-25
De Cruz de Arenales	4,0	114,0	12-09-53	11-59-43
De ARRENALES DE S. Gregorio (M.V.)	6,5	120,5	12-20-42	12-09-58
De Campo de Criptana (fin etapa).	13,5	134,0	12-43-12	12-31-16

Media horaria prevista: 36/38 kms/h.

patrocina  
instalaciones  
RUIZ

CARAVANA PUBLICITARIA pasará una hora antes de los horarios previstos para corredores.

### PRINCIPALES SERVICIOS EN CAMPO DE CRIPTANA

Comité permanente:		
Excmo. Ayuntamiento	Teléfono 85.	Excmo. Ayuntamiento.
Reina, 30.		Residencia Sgo. Corazón.
Avda. José Antonio.		Alvarez de Castro.
		(Casa de la Juventud).

Sala de Prensa	Excmo. Ayuntamiento.
Servicios Sanitarios	Residencia Sgo. Corazón.
Club Ciclista Criptanense	Alvarez de Castro.
	(Casa de la Juventud).



# BODEGAS GIRONA, S. L.

TELEFONO, 98 — CAMPO DE CRIPTANA

## VINOS EMBOTELLADOS

---

GRAN VINO VERMUT GIRONA

GRAN VERMUT BLANCO GIRONA

SUPER VINO QUINADO «VIRGEN DE CRIPTANA»

FINA MISTELA MANCHEGA GIRONA

SELECTO MOSCATEL GIRONA

OLOROSO VINO DULCE OSCURO GIRONA

VINO AÑEJO GIRONA (SOLERA ESPECIAL)



PRESENTACION:

**BOTELLAS DE A LITRO, EN CAJAS DE DOCE**

Vinos Dulces y Vermuts a Granel

Vino Blanco y Tinto en Camiones Cisterna



# VI VUELTA CICLISTA POR LAS "RUTAS DEL VINO"

## Cuarta Etapa

26 DE AGOSTO DE 1972

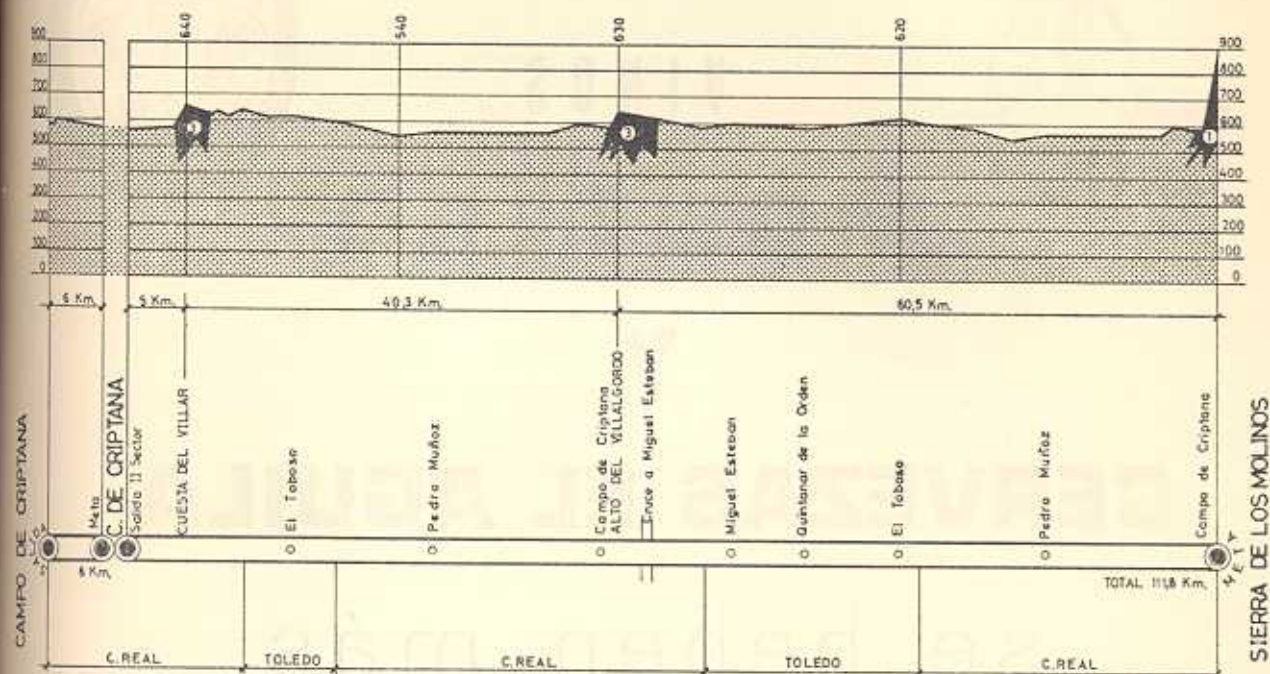

### CUARTA ETAPA

SABADO, DIA 26 DE AGOSTO DE 1972

CAMPO DE CRIPTANA - SIERRA DE LOS MOLINOS (dos sectores)

Kilómetros: 111,8

SECTOR CONTRA-RELOJ INDIVIDUAL: 6 kilómetros

SECTOR EN LINEA: 105,8 kilómetros

Las salidas para este primer sector se darán con intervalos de un minuto. Salida primer corredor, a las 9:00-00, y llegada, 9:09-00 horas.)

Horarios previstos para corredores

Horarios previstos para corredores

Kms. parc.	Kms. totales	A 36 kms/h.	A 38 kms/h.	Kms. parc.	Kms. totales	A 36 kms/h.	A 38 kms/h.
CAMPO DE CRIPTANA				CAMPO DE CRIPTANA			
Concentración de corredores en Plaza del Generalísimo. Hora: de 8,30 a 8,50 horas.				Salida real: Frente a Bodegas Huertas (hora aproximada)...			
Salida: Plaza del Calvario ... 0,0 0,0 — —				Cruce al Toboso ... 1,3 1,3 10-15-00 10-17-00			
Estuario Virgen de Criptana ... 2,5 2,5 — —				Cuesta del Villar (3.ª) ... 3,7 5,0 10-23-18 10-22-50			
Cruce carretera El Toboso ... 0,3 2,8 — —				El Toboso ... 9,3 14,3 10-38-48 10-37-30			
Cruce a la derecha con salida a la N-420 ... 0,2 3,0 — —				Pedro Muñoz ... 13,5 27,8 11-01-18 10-58-48			
Cruce a la derecha, hasta Campo de Criptana ... 2,6 5,6 — —				Campo de Criptana ... 16,0 43,8 11-27-57 11-24-03			
Salida por calle José Antonio, calle Virgen, hasta la farmacia de López-Casero (meta) ... 0,4 6,0 — —				Alto del Villalgordo (3.ª) ... 1,5 45,3 11-30-27 11-26-24			
				Cruce Miguel Esteban ... 3,0 48,3 11-35-27 11-31-07			
				Miguel Esteban ... 11,0 59,3 11-53-46 11-48-28			
				Quintanar de la Orden ... 7,0 66,3 12-03-25 11-59-28			
				El Toboso ... 9,0 75,3 12-20-25 12-13-40			
				Pedro Muñoz ... 13,5 88,8 12-42-55 12-34-58			
				Campo de Criptana ... 15,0 103,8 13-07-55 12-58-38			
				Sierra de los Molinos (1.ª) ... 2,0 105,8 13-11-14 13-01-47			

Media horaria prevista: 40 kms.

Media horaria prevista: 36/38 kms/h.

EXTRA-VANIA PUBLICITARIA pasará una hora antes de los horarios previstos para corredores.

PRINCIPALES SERVICIOS EN CAMPO DE CRIPTANA

Oficina permanente:		Sala de Prensa ...	Excmo. Ayuntamiento
Oficina de Ayuntamientos ...	Teléfono 85.	Servicios Sanitarios ...	Residencia Sgo. Corazón
Oficina Telefónica ...	Reina, 30.	Club Ciclista Criptanense ...	Alvarez de Castro.
Oficina de Telégrafos ...	Avda. José Antonio.		(Casa de la Juventud).

patrocina

# LECHE CLESA

CENTRALES LECHERAS ESPAÑOLAS, S. A.

YOGURT - BATIDOS - MANTEQUILLA - LECHE CONDENSADA





**VINOS  
MONTERO  
Y  
CERVEZAS EL AGUILA**  
se beben más

B E B A

*Coca-Cola*

**Beba Fanta ¡sabe también... da gusto tener sed!**



## PASOS DE MONTAÑA

### Patrocina RAILITE

#### PRIMERA ETAPA

Alto de La Mota, tercera categoría (kilómetros, 15).

Cuestas de Haro, tercera categoría (kilómetros, 35,2).

#### SEGUNDA ETAPA

Puerto de Los Majales, primera categoría (kilómetros, 102,3).

#### CUARTA ETAPA

Cuesta del Villar, tercera categoría (kilómetros, 5).

Alto del Villalgordo, tercera categoría (kilómetros, 45,3).

Sierra de Los Molinos, primera categoría (kilómetros 105,8). Fin de etapa y final de la vuelta.

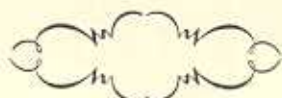

## METAS VOLANTES

### Patrocina FINANZAUTO Y SERVICIOS, S. A.

#### PRIMETA ETAPA

San Clemente (kilómetros, 62,5).

El Pedernoso (kilómetros, 100).

#### SEGUNDA ETAPA

Villarrubia de los Ojos (kilómetros, 41,5).

Malagón (kilómetros, 67,5).

Piedrabuena (kilómetros, 116,3).

#### TERCERA ETAPA

Almagro (kilómetros, 24).

Tomelloso (kilómetros, 93).

Arenales de San Gregorio (kilómetros, 120,5).

#### CUARTA ETAPA

Campo de Criptana (kilómetros, 45,8).

Pedro Muñoz (kilómetros, 88,8).



# BODEGAS HUERTAS

VINOS - MISTELAS

CONCENTRADOS



alcoholes

Rectificados y Destilados "C O F F E Y"

INSTALACIONES EN:

**campo de criptana · alcázar · rio záncara**

LA MANCHA



# TROFEOS

**VENCEDOR ABSOLUTO**

Trofeo MOBYLETTE.

**SEGUNDO CLASIFICADO**

Trofeo Excm. Diputación Provincial de Ciudad Real.

**TERCER CLASIFICADO**

Trofeo Delegación Provincial Educación Física y Deportes de Ciudad Real.

**CUARTO CLASIFICADO**

Trofeo Delegación Provincial de Sindicatos de Ciudad Real.

**QUINTO CLASIFICADO**

Trofeo Excmo. Ayuntamiento de Ciudad Real.

**SEXTO CLASIFICADO**

Trofeo Excmo. Ayuntamiento de Pedro Muñoz.

**VENCEDOR PRIMERA ETAPA**

Trofeo RENAULT.

**VENCEDOR SEGUNDA ETAPA**

Trofeo LA CASERA.

**VENCEDOR TERCERA ETAPA**

Trofeo INSTALACIONES RUIZ.

**VENCEDOR CUARTA ETAPA**

Trofeo LECHE CLESA

**VENCEDOR MONTAÑA**

Trofeo RAILITE.

**SEGUNDO MONTAÑA**

Trofeo BUSIAN

**VENCEDOR MAILLOT-VERDE**

Trofeo MARRODAN Y REZOLA, S. A. (MARZOLA).

**SEGUNDO MAILLOT-VERDE**

Trofeo JOYERIA BENJAMIN (Ciudad Real).

**VENCEDOR METAS VOLANTES**

Trofeo FINANZAUTO Y SERVICIOS, S. A.

**SEGUNDO METAS VOLANTES**

Trofeo REFREY.

**VENCEDOR POR EQUIPOS**

Trofeo BUSIAN.

**SEGUNDO POR EQUIPOS**

Trofeo BUSIAN.

**VENCEDOR COMBATIBIDAD**

Trofeo CASARRUBIOS.

**PRIMER CORREDOR PROVINCIAL**

Trofeo CERVEZAS EL AGUILA - VINOS MONTERO.

**VENCEDOR META VOLANTE SAN CLEMENTE**

Trofeo Excmo. Ayuntamiento de San Clemente.

NOTAS: A) El maillot del primer clasificado en las "RUTAS DEL VINO" será de color azul celeste.

B) El acto solemne, protocolario, de la entrega de premios y trofeos se realizará en el salón de las sesiones del Excmo. Ayuntamiento. A continuación, en el salón de Exposiciones, se servirá la degustación de unos pinchitos de queso manchego de la firma MUÑOZ, regados con tragos del "blanco" de la tierra, preparados para este acto por el Excmo. Ayuntamiento.



*Cooperativa y Caja Rural*



*Ntra. Sra. de la Piedad*



*Vinos de Insuperable Calidad*



*Quintanar de la Orden - Toledo*



# Lista Oficial de Premios

GENERAL			EQUIPOS		INDIVIDUAL POR ETAPA			
1.º ... ..	15.000	Ptas.	1.º ... ..	4.000	Ptas.	1.º ... ..	4.000	Ptas.
2.º ... ..	10.000	»	2.º ... ..	2.000	»	2.º ... ..	3.000	»
3.º ... ..	7.000	»	3.º ... ..	1.000	»	3.º ... ..	2.000	»
4.º ... ..	5.000	»				4.º ... ..	1.000	»
5.º ... ..	3.000	»				5.º ... ..	800	»
6.º ... ..	2.000	»				6.º ... ..	600	»
7.º ... ..	1.000	»				7.º ... ..	400	»
8.º ... ..	800	»				8.º ... ..	200	»
9.º ... ..	600	»						
10.º ... ..	500	»						
11.º ... ..	500	»						
12.º ... ..	500	»						
13.º ... ..	500	»						
14.º ... ..	500	»						
15.º ... ..	500	»						
<hr/>								
Total ... .. 47.400 Ptas.								
RENTA AL LIDER								
2.ª etapa... ..	500	Ptas.						
3.ª etapa... ..	500	»						
4.ª etapa... ..	500	»						
<hr/>								
Total ... .. 1.500 Ptas.								

IMPORTANTE.—Los premios de la 4.ª etapa se repartirán:

SECTOR EN LINEA		SECTOR CONTRA-RELOJ	
1.º ... ..	4.000 Ptas.	1.º ... ..	2.000 Ptas.
2.º ... ..	2.000 »	2.º ... ..	1.000 »
3.º ... ..	1.000 »	3.º ... ..	500 »
4.º ... ..	500 »	<hr/>	
5.º ... ..	250 »	Total ... ..	
6.º ... ..	250 »	3.500 Ptas.	
7.º ... ..	250 »	<hr/>	
8.º ... ..	250 »		
<hr/>		Total ... ..	
Total ... ..	8.500 Ptas.	3.500 Ptas.	

## RESUMEN

Clasificación general ... ..	47.400 Ptas.
Clasificación por etapas ... ..	48.000 »
Clasificación por equipos ... ..	7.000 »
Clasificación de montaña ... ..	5.750 »
Clasificación metas volantes ... ..	3.500 »
Clasificación maillot verde ... ..	3.500 »
Clasificación combatividad ... ..	1.500 »
Renta al líder ... ..	1.500 »

IMPORTE TOTAL ... .. 118.150 Ptas.

Dieta: 400 pesetas diarias por corredor, Director deportivo, masajista o mecánico.



# Joaquín García García

EXPORTADOR DE ACEITUNAS SEVILLANAS



TELEFONO, 87

ALCALA DE GUADAIRA (Sevilla)

TELG. "JOGARCIA"

Pedirlas en los buenos establecimientos de alimentación  
presentadas en los nuevos envases  
en bolsas, latas y a granel



---

AGENTE DE VENTAS

*Manuel Muñoz Lucas*

---

REINA, 71

CAMPO DE CRIPTANA

TELEFONO, 250



# SUBVENCIONES

AYUNTAMIENTO DE CAMPO DE CRIPTANA  
Comisión de Festejos de Campo de Criptana  
Ayuntamiento de San Clemente  
Ayuntamiento de Pedro Muñoz  
Federación Castellana de Ciclismo  
Sindicato Nacional de la Vid  
Diputación Provincial de Ciudad Real  
Honesta Manzaneque, S. A.  
La Semana Vitivinícola.—Valencia  
Estación de Servicio "La Barca".— Pedro Muñoz

## "RUTAS DEL VINO"

### HISTORIAL

#### I VUELTA. Año 1967

Vencedor absoluto: Miguel Rodríguez Jiménez  
Por equipos: Bar Eugenio  
Premio montaña: Juan Vizcaíno  
Maillot verde: Rafael Carraso Guerra

#### II VUELTA. Año 1968

Vencedor absoluto: Jesús Manzaneque Sánchez  
Por equipos: La Casera  
Premio montaña: Jaime Fullana Roselló  
Maillot verde: Jesús Manzaneque Sánchez  
Metas volantes: Francis Pérez

#### III VUELTA. Año 1969

Vencedor absoluto: Jaime Fullana Roselló  
Por equipos: La Casera  
Premio montaña: José Luis Abilleira  
Maillot verde: Sebastián Fernández Dueñas  
Metas volantes: Julián Díaz

#### IV VUELTA. Año 1970

Vencedor absoluto: Pedro Torres Cruces  
Por equipos: Werner TV.  
Premio montaña: Andrés Oliva  
Maillot verde: Antonio Cerda Toronji  
Metas volantes: José Moreno Torres

#### V VUELTA. Año 1971

Vencedor absoluto: Manuel Andrade Luza  
Por equipos: D. C. B. Moritz  
Premio montaña: Jesús López Carril  
Maillot verde: Manuel Andrade Luza  
Metas volantes: Luis Sánchez Trillo  
Premio al infortunio: Luis González León



gregorio martínez garcía

**vinos y aceites**  
**transportes propios**



VILLAREJO DE SALVANES

Teléfonos, 19 y 48

CAMPO DE CRIPTANA

Teléfono, 309



# Reglamento de la VI Vuelta Ciclista por las "Rutas del Vino"

Artículo 1.º La entidad Club Ciclista Criptanense, con domicilio en Campo de Criptana, licencia núm. M-12, organiza con la debida autorización de la Federación Española de Ciclismo, de acuerdo con sus Reglamentos Generales y Técnicos y el presente, debidamente aprobado, la carrera denominada «RUTAS DEL VINO», que se disputará en cuatro etapas, en los días 23 al 26 de agosto de 1972 con carácter Nacional.

Art. 2.º La prueba discurrirá entre las poblaciones y con el kilometraje que a continuación se detalla:

Día 23, 1.ª etapa, de Pedro Muñoz a Pedro Muñoz; kilómetros 124.

Día 24, 2.ª etapa, de Campo de Criptana a Ciudad Real; kilómetros 148,3.

Día 25, 3.ª etapa, de Ciudad Real a Campo de Criptana; kilómetros 134.

Día 26, 4.ª etapa, primer sector, de Campo de Criptana a Campo de Criptana; kilómetros, 6, contra reloj.

Día 26, 4.ª etapa, segundo sector, de Campo de Criptana a Sierra Molinos; kilómetros 105,8.

Art. 3.º La carrera está reservada a los corredores Aficionados primera y segunda, y la inscripción se efectuará por equipos de seis corredores. Para la clasificación de equipos se aplicará el segundo párrafo del artículo 86 y artículo 169 del Reglamento Técnico de la Federación Española de Ciclismo.

Art. 4.º La inscripción para esta carrera deberá efectuarse en Club Ciclista Criptanense, calle Plaza Generalísimo, núm. 5, hasta las 22 horas del día 22. Para dicha inscripción el Director de equipo deberá presentar la licencia original de los corredores, la suya propia y la de los técnicos que auxiliarán al equipo durante la prueba.

Art. 5.º Los derechos de inscripción serán los que anualmente fija la Federación Española de Ciclismo.

Art. 6.º Todos los equipos inscritos deberán hacerlo con su Director Deportivo, el cual tendrá la responsabilidad de la asistencia técnica de sus corredores y mantener en todo momento la disciplina entre ellos.

Art. 7.º El itinerario o croquis y horario probable de las etapas, los altos puntuables para el premio de la Montaña, los lugares previstos para las Metas Volantes, el porcentaje del tanto por ciento para el cierre de control en cada etapa, la zona de avituallamiento, así como los premios de la carrera, se especifican claramente en hojas anexas a este Reglamento.

Art. 8.º Todo corredor que abandonase una prueba sin causa justificada o fuese descalificado, no podrá disputar ninguna otra carrera que se celebre durante las mismas fechas, ni veinticuatro horas después de terminada ésta, de acuerdo con lo dispuesto en el artículo 133 del Reglamento Técnico de la Federación Española de Ciclismo.

Art. 9.º Las clasificaciones que se realizarán en esta carrera serán las siguientes:

## — POR ETAPA

- General Individual
- General montaña
- General equipos
- Metas Volantes
- Maillot Verde
- Combatividad.

## — GENERALES

- General Individual
- General montaña
- General equipos
- Metas Volantes
- Maillot Verde
- Combatividad.

## Art. 10. CLASIFICACION GENERAL INDIVIDUAL POR TIEMPOS.

Se obtendrá mediante la suma de los tiempos invertidos en todas las etapas por cada corredor, teniendo en cuenta las penalizaciones y bonificaciones, si las hubiera, que les corresponda, siendo mejor clasificado el que menos tiempo haya totalizado; caso de empate entre dos o más corredores, se resolverá por la suma de puntos conseguidos en cada etapa, siendo mejor clasificado el que menos

puntos haya obtenido. De persistir el empate, el mejor puesto obtenido en la última etapa servirá para desempatar; caso de no poderse determinar, en la última etapa, la colocación de los corredores empatados, se realizará una prueba contra el reloj de 1.000 metros y ésta servirá para desempatar. (Los puntos se adjudicarán de acuerdo con los puestos, es decir 1 punto al primero, 2 al segundo, 3 al tercero, y así sucesivamente.)

Las bonificaciones y penalizaciones que pudieran corresponder a los corredores se reflejarán en la clasificación general individual habida después de cada etapa.

Art. 11. CLASIFICACION DE EQUIPOS POR ETAPAS.—Se obtendrá mediante la suma de los tiempos invertidos por los tres primeros corredores de cada equipo, siendo mejor clasificado el equipo que menos tiempo haya totalizado. Caso de empate se resolverá a favor del que haya obtenido menos puntos en la suma de los puestos de sus tres corredores. De persistir el empate, a favor del equipo cuyo primer corredor haya obtenido mejor clasificación en la etapa.

Los tiempos de la etapa contra el reloj por equipos NO se reflejarán en la General Individual ni en la General por equipos; su finalidad es establecer un orden de equipos en la etapa. Se bonificará a cada uno de los corredores del equipo vencedor, segundo y tercero que puntúan para la clasificación, con arreglo al cuadro del apartado segundo del artículo 200 del Reglamento Técnico de la Federación Española de Ciclismo. Los corredores del equipo vencedor, segundo y tercero, que no puntúan para la clasificación del equipo, y que lleguen con el tiempo del primero serán asimismo bonificados.

Los corredores que lleguen con un tiempo superior al veinte por ciento del empleado por el ganador de la etapa, serán penalizados con un recargo igual al tiempo superior empleado sobre este veinte por ciento. Si el motivo del retraso es a causa de haber sufrido avería mecánica o accidente, el Jurado Técnico resolverá para la aplicación o no de la sanción.

Estas bonificaciones y penalizaciones se acreditarán en los tiempos de la clasificación General Individual de cada corredor.

Art. 12. CLASIFICACION GENERAL POR EQUIPOS.—Se obtendrá mediante la suma de los tiempos invertidos por el equipo en cada una de las etapas, siendo mejor clasificado el que haya totalizado menos tiempo. Caso de empate se resolverá a favor del que haya obtenido mejores puestos de equipo en las etapas. De persistir el empate, a favor del equipo cuyo primer corredor haya obtenido mejor puesto en la clasificación General Individual.

Artículo 13. CLASIFICACION PARA EL PREMIO DE MONTAÑA.—Se obtendrá mediante la suma de los puntos conseguidos por cada corredor en los altos puntuables, siendo mejor clasificado el que más puntos haya obtenido. Caso de empate, se resolverá a favor del que haya conseguido mejores puestos en los altos de primera categoría. De persistir el empate, a favor del mejor clasificado en la General Individual.

## CLASIFICACION EN LOS ALTOS:

De primera categoría: primero, 10 puntos; segundo, 9 puntos; tercero, 8 puntos; cuarto, 7 puntos; quinto, 6 puntos; sexto, 5 puntos; séptimo, 4 puntos; octavo, 3 puntos; noveno, 2 puntos; décimo, 1 punto.

De segunda categoría: primero, 6 puntos; segundo, 5 puntos; tercero, 4 puntos; cuarto, 3 puntos; quinto, 2 puntos; sexto, 1 punto.

De tercera categoría: primero, 3 puntos; segundo, 2 puntos; tercero, 1 punto.

Art. 14. CLASIFICACION DE METAS VOLANTES.—Se obtendrá mediante la suma de los puntos conseguidos por cada corredor en los lugares señalados, siendo mejor clasificado el que más puntos haya obtenido. Caso de empate, se resolverá a favor del que haya conseguido mejores puestos. De persistir el empate, a favor del mejor clasificado en la General Individual.

Puntuación de los lugares señalados: primero, 3 puntos; segundo, 2 puntos; tercero, 1 punto.

Art. 15. PREMIOS A LA COMBATIVIDAD Y DESGRACIA.—En cada etapa podrán establecerse unos premios para estimular la combatividad y compensar la desgracia. Estos premios los adjudicará el Jurado Técnico de la carrera.



Art. 16. Para tener opción a los premios de las distintas clasificaciones, es totalmente obligatorio terminar la carrera.

Art. 17. El promedio mínimo exigido para esta prueba será de 36 kilómetros por hora y caso de no alcanzarse éste, los premios serán reducidos al 50 por 100, bien se trate de los de una etapa o de los de la general individual; la circunstancia para determinar las causas por las que no se ha alcanzado el promedio mínimo serán juzgadas por el Jurado de la prueba junto con el Director de la carrera, éste en las deliberaciones tendrá voz, pero no voto.

Art. 18. Todos los corredores que figuren en el primer puesto de las distintas clasificaciones, en la segunda y demás etapas, deberán llevar el maillot distintivo que les facilite la organización de la prueba, pudiendo ostentar en ellos la publicidad de su equipo, de acuerdo con lo establecido en el artículo 83 del Reglamento Técnico de la Federación Española de Ciclismo.

Art. 19. Cada equipo puede llevar para su servicio un coche seguidor, en el cual viajarán el Director Deportivo y los servicios auxiliares del equipo, así como un Comisario designado por el Jurado de la Prueba.

Art. 20. El orden y colocación de los coches de equipo en la primera etapa será mediante sorteo; en la segunda y demás vendrá determinado por el lugar que ocupe en la clasificación general individual el primer corredor de cada equipo.

Art. 21. Siendo la inscripción de la carrera por equipos se autoriza en todo momento la ayuda entre los corredores que componen un mismo equipo, excepto empujones y remolques, así como el cambio de bicicleta, ruedas y accesorios entre ellos y con el coche del equipo.

Art. 22. Los corredores y coches de equipo, para reparar averías, deberán detenerse siempre a la derecha de la carretera y las reparaciones efectuarlas obligatoriamente, en la cola del pelotón.

Art. 23. El corredor que en el transcurso de una etapa abandone la carrera, deberá subir en el coche cierre de la misma, excepto en el caso de accidente o enfermedad, que será asistido por los servicios médicos de la carrera.

Art. 24. Los corredores deberán llevar el dorsal que se les facilita en el momento de la inscripción, sin poderlo recortar ni reducir en forma alguna.

Art. 25. Los corredores deberán presentarse en el lugar de salida con treinta minutos de antelación a la hora señalada de la misma, y firmar las hojas de control, que se retirarán diez minutos antes de la hora fijada para la salida oficial.

Art. 26. ZONA DE SPRINT.—En las llegadas se establecerá dicha zona a 500 metros aproximadamente de la meta. Cuando uno o varios corredores sufran una caída dentro de la misma, se les aplicará el tiempo obtenido por el último corredor del pelotón del cual formaba parte.

Art. 27. CIERRE DE CONTROL.—El control de llegada finalizará una vez transcurrido el plazo que se señale en cada etapa. No obstante, el Jurado Técnico está facultado para repescar corredores, sin que dicha repesca sobrepase el 30 por 100 del tiempo empleado por el vencedor de la etapa.

Art. 28. Una vez finalizada la etapa, el vencedor de la misma, así como los líderes de las distintas clasificaciones, vienen obligados a recoger los trofeos en el lugar que haya designado la Organización, junto a la línea de llegada.

Art. 29. AVITUALLAMIENTO.—En las etapas en que se establezca zona de avituallamiento, dicha zona deberá estar claramente especificada en el itinerario de la etapa, siendo en dicho lugar el único autorizado para avituallar a los corredores y éste deberá ser realizado por personal autorizado para ello.

Art. 30. Está terminantemente prohibido el proveerse indebidamente de alimentos y bebidas en los establecimientos públicos o vehículos comerciales que se encuentren en la ruta. Queda tam-

bién terminantemente prohibido el uso de recipientes de cristal; todo corredor que en plena carrera fuera visto portando recipientes de tal naturaleza será sancionado.

Art. 31. RECLAMACIONES.—Serán admitidas durante el tiempo comprendido entre la publicación de las clasificaciones y media hora antes de la salida de la siguiente etapa, excepto en la última, que será doce horas de la publicación de las mismas. Las reclamaciones deberán ser formuladas por escrito y firmadas por el interesado, entregándose al Jurado Técnico de la prueba junto con un depósito en metálico equivalente al importe de la licencia del reclamante; este depósito será devuelto íntegro en caso de que la reclamación se resuelva favorablemente.

Art. 32. VEHICULOS SEGUIDORES Y PERSONAL DEL MISMO.—Todo vehículo seguidor deberá ir provisto de la correspondiente placa distintiva y sus ocupantes deberán llevar la credencial que les facilite la Organización de la prueba, sin cuyo requisito no podrán seguir la carrera.

Queda totalmente prohibida la distribución de cualquier clase de propaganda comercial desde los vehículos seguidores.

Art. 33. Todos los seguidores de la carrera se atenderán a las instrucciones que haya dado la Organización de la misma, y a las que durante el desarrollo de la prueba transmita el Jurado Técnico o el Director de carrera. Cuando el Jurado Técnico o el Director de carrera enarboles la bandera roja, ningún vehículo podrá adelantar al coche de éstos.

Art. 34. La Organización de la prueba no se hace responsable de los accidentes de que pudieran ser causa o víctima los corredores y seguidores de la carrera, así como tampoco de las deudas que pudieran contraer.

Art. 35. Actuarán de equipo arbitral, jueces árbitros, cronometradores y comisarios nombrados por el Colegio Nacional y Regional de Árbitros y Cronometradores de Ciclismo. El Jurado Técnico de la carrera estará compuesto por el Juez árbitro principal, juez árbitro adjunto y juez árbitro jefe de comisarios; en las deliberaciones del Jurado Técnico podrá actuar el Director de carrera con voz pero sin voto.

Art. 36. Todos los casos no previstos en el presente Reglamento serán resueltos de acuerdo con los Reglamentos Generales y Técnicos de la Federación Española de Ciclismo.

Art. 37. PENALIZACIONES.—Las penalizaciones que serán aplicadas en la presente prueba serán las que figuran en la Tabla de Penalizaciones del Reglamento Técnico de la Federación Española de Ciclismo.

Art. 38. Los premios serán abonados a los corredores o en su representación, a los Directores de equipo, en Criptana, a las 17 horas del día 26 de agosto de 1972.

Art. 39. Queda hecho el depósito legal que determina el artículo 135 del Reglamento de la Federación Española de Ciclismo.

#### ARTICULOS ADICIONALES

Art. 40. La Organización abonará a cada corredor, Director Deportivo, masajista o mecánico, la cantidad de cuatrocientas pesetas, en concepto de dieta, cada día de la Carrera, más un día antes y otro después de la misma así como gastos de viaje y retorno a su punto de partida.

Art. 41. La Organización dispondrá de Servicios Sanitarios compuestos por: Médico, Practicante y Ambulancia.

Art. 42. La Organización dispondrá de Servicios de Coche Escoba.

Art. 43. En esta Carrera es obligado el uso del casco protector.

Art. 44. La entrega de Trofeos se efectuará en los Salones del Excmo. Ayuntamiento de Campo de Criptana el día 26 de agosto a las veinte horas.

Art. 45. Caso de coincidir al mismo corredor el maillot de líder y el de la regularidad, lucirá únicamente el de primer clasificado o de líder, pasando al segundo clasificado de la regularidad el maillot correspondiente.





COOPERATIVA DEL CAMPO



FUNDADA EN 1901

# *"Vinícola del Carmen"*

(Inscrita en el Registro de Cooperativas con el n.º 1641)



ELABORACION VINOS BLANCO Y TINTO

DEGUSTE LOS VINOS EMBOTELLADOS EN SUS 3 TIPOS

(Marcas Registradas - R.E. 4391)

**Pálido CHITO**  
**Rosado CARDENIO**  
**Siete MOLINOS**

BODEGA: CAMINO PUENTE, 2 Y 4

TELEFONO, 354

CAMPO DE CRIPTANA



# chocolates JOSEFILLO

el de mejor calidad



DISTRIBUIDOR EXCLUSIVO PARA:

**Campo de Criptana**  
**Tomelloso**

**Alcázar de San Juan**

**Herencia**

**Villafranca de los Caballeros**

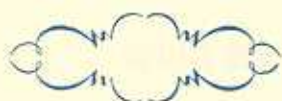

**Ramón Sánchez de la Guía**

AGENTE COMERCIAL COLEGIADO

---





# F E R B I O N

BIO - NUTRIMENTO PARA ANIMALES



DELEGADO DE ZONA

**BENJAMIN OLMEDO RODRIGUEZ**

---

JUAN XXIII, 6

CAMPO DE CRIPTANA

PARA CONSULTAS

En CAMPO DE CRIPTANA Teléfono. 420 - En PEDRO MUÑOZ Teléfonos. 28 y 230

En TOMELLOSO Telefono 51 14 83



## TECNICA Y DESARROLLO, S. A.

Pez Austral, 17 - Teléfonos, 273 15 69 - 274 61 97

M A D R I D - 3 0





Autorizada por el Banco de España con el N.º 7257

**BANCO POPULAR ESPAÑOL**



queremos serle útiles



# hacemos útil el espacio

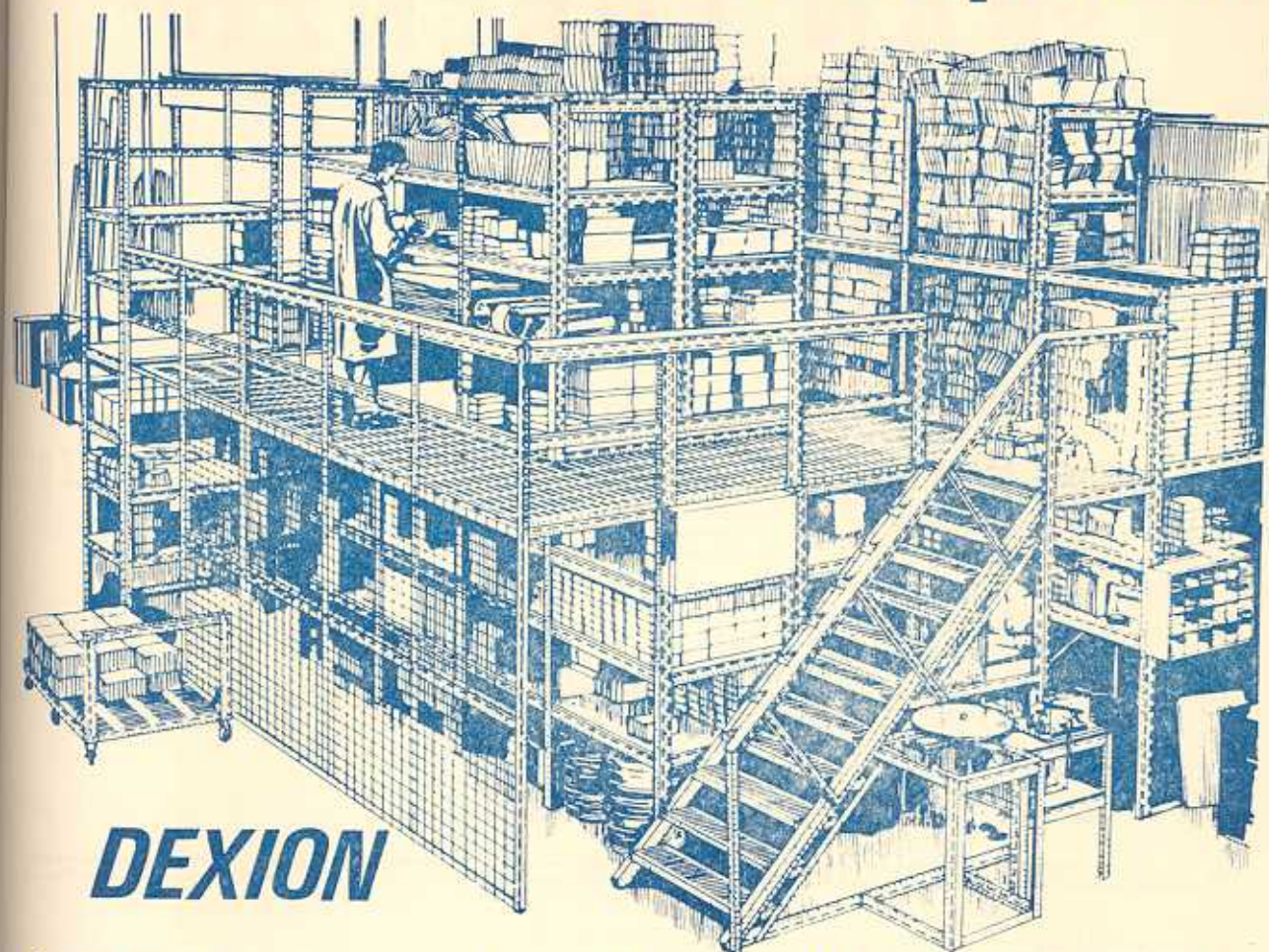

## DEXION

### el angular ranurado más vendido en el mundo

...hacerle útil ese espacio que necesita en su ALMACEN, en su TIENDA, en su TALLER, en su FABRICA, en cualquier lugar.

Siempre tenemos una solución para cualquier problema de UTILIDAD DEL ESPACIO, tanto en almacenamiento tradicional como en paletización. Desde una estantería a un completo sistema de almacenamiento; desde una escalera a una compleja instalación de entreplantas, la solución es DEXION.

Nuestra OFICINA TECNICA está a su entero SERVICIO.

  
**COINTRA**  
mantenimiento y estocaje

MIEMBRO DEL CONITE NACIONAL ESPAÑOL DE LA FEDERACIÓN EUROPEA DE LA MANUTENCIÓN

### distribuidor:



**exclusivas  
ESPINAR**

JOSE MARIA ESPINAR GARCIA - NOBLEJAS

Jacinto Benavente, 21 Tel: 889 MANZANARES

Obispo Estenaga, 5 Tel: 21 40 50 CIUDAD REAL



GRAN FABRICA DE DULCE DE MEMBRILLO

# “SAN LORENZO”

“MONTADA CON LOS ULTIMOS ADELANTOS DE LA TECNICA”



DE PUENTE GENIL MEMBRILLO  
DE SAN LORENZO EL MEJOR  
NATA ES SU ESPECIALIDAD  
DE CALIDAD SUPERIOR

Pida siempre en su comercio Nata Especial de Membrillo “SAN LORENZO”

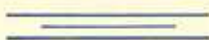

AGENTE DE VENTAS

*Manuel Muñoz Lucas*

REINA, 71

CAMPO DE CRIPTANAA

TELEFONO, 250



## CLUB CICLISTA CRIPTANENSE

DOMICILIO SOCIAL

*Bar Eugenio*

CASA FUNDADA EN 1905



PLAZA DEL GENERALISIMO, 5

TELEFONO, 203

CAMPO DE CRIPTANA



# DOMINGO ESCOLA, S. A.

barnices - pinturas - esmaltes



FABRICA Y CASA CENTRAL

CAMPOS CRESPO, 4

VALENCIA - 7

## Delegación de Ciudad Real:

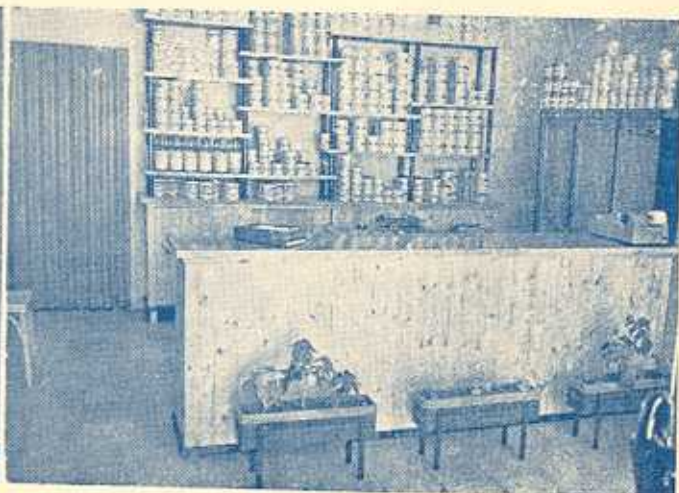
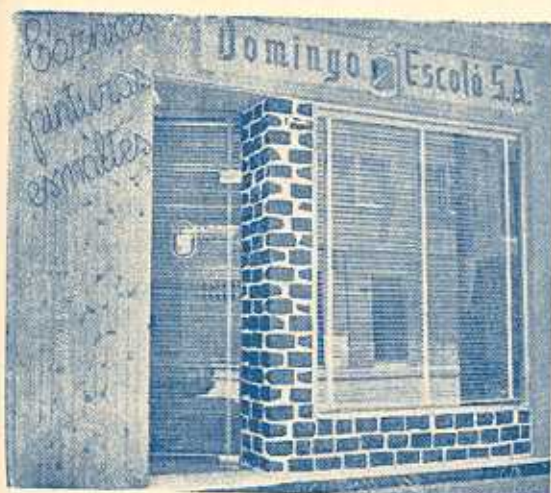

AVDA. DEL REY SANTO, 19 - TELEFONO. 21 35 30





# Transportes SALCEDO

Le ofrece sus camiones como medio de  
transporte para cuantos servicios  
necesite.

rapidez - economía



*Espartería - Cordelería*



# LA SABROSA, S. A.

LA GLEVA-VICH (BARCELONA)

---

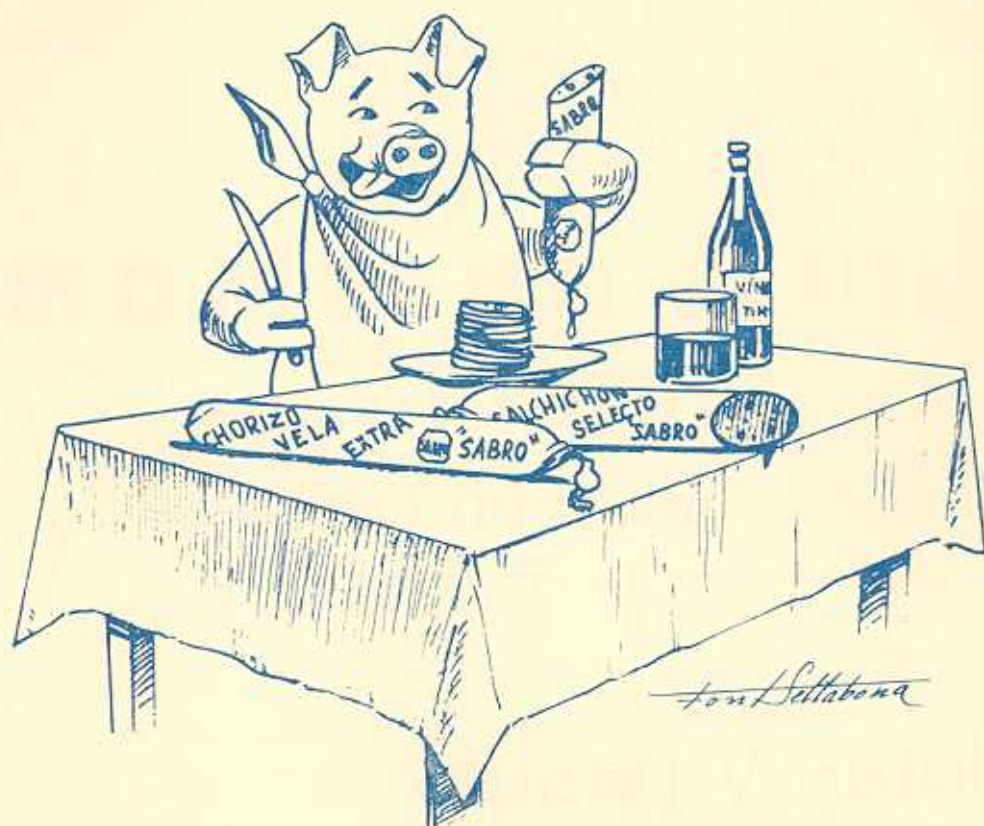

## ESPECIALIDADES

Fuet Imperial "LA SABROSA" - Salchichón Extra "LA SABROSA"  
Salchichón Selecto "SABRO" - Chorizos Vela Extra y Super-Extra Cular  
Jamones Andorranos - Extra finos - Jamones Tipo Trevelez - Muy finos  
Centros de Jamón - Extra - Superfinos

---

---

## AGENTE DE VENTAS

**Manuel Muñoz Lucas**

---



# DELEGACION "PERSAN"



## INDUSTRIAS CRISMONA

CONSERVAS CARNICAS

VINOS, MONTILLA Y MORILES



galletas y pastas



---

---

## SANTOS LUCAS

AGENTE DELEGADO

---

---





La nueva REFREY-Super Automática es un sueño hecho realidad... Su automatismo incorporado se basa en un sistema simple y original de infinitos recursos...

Es un auténtico "Robot" que Vd. puede "dirigir", sin más esfuerzo que elegir el dibujo... ¡La máquina hace lo demás!



**REFREY**  
*Solicite una demostración*

COMERCANTES INDUSTRIAS P. FREIRE S. A. VIGO-Bouzas

PALACIOS-Vigo

DISTRIBUIDOR PROVINCIAL:

EN MANZANARES

**José María Espinar García-Noblejas**

Jacinto Benavente, 21

Teléfono, 889

EN CIUDAD REAL

Oblspo Estenaga, 5

DISTRIBUIDOR EN CAMPO DE CRIPTANA

**Ignacio Manzaneque Angulo**

Teléfono, 315

Santa Ana, 16



# Materias Tartáricas SyDHAR, S. A.

Plaza de Berenguer el Grande, 1 · BARCELONA

TARTAROS NATURALES Y DE ORUJO

TARTRATOS DE CAL

HECES DE VINO

e x p o r t a c i ó n

Agencias en: Valencia · Reus · Sevilla

En la Zona Mancha:

*Adolfo Moraleda Pliego*

MARQUES DE MUDELA, 3

ALCAZAR DE SAN JUAN



**FABRICA DE ANISADOS - LICORES - COÑACS**



«EL BENGALI»



APARTADO. 8

TELEFONO. 143

CAMPO DE CRIPTANA



**TRANSPORTES RAMIGAR**

**ANASTASIO MUÑOZ CASTELLANOS**

**SEGURIDAD - SERIEDAD - SERVICIO**

ALCAZAR DE SAN JUAN: F. Urrutia, 13 - Teléfono, 54 00 57

Domicilio en MADRID: Conde de Vistahermosa, 46 - Teléfono, 469 50 68

Central CRIPTANA: Avda. José Antonio, 25 - Teléfono, 243



# Ramaaldo Alcolea Alcolea

fábrica de embutidos



## “RUALCO”

ECHEGARAY, 46

TELEFONO, 375

SOCUELLAMOS (C.-Real)

---

---

### Agente Local

## Santos Lucas



ALTO, 2

TELEFONO, 159

CAMPO DE CRIPTANA



# MOBYLETTE

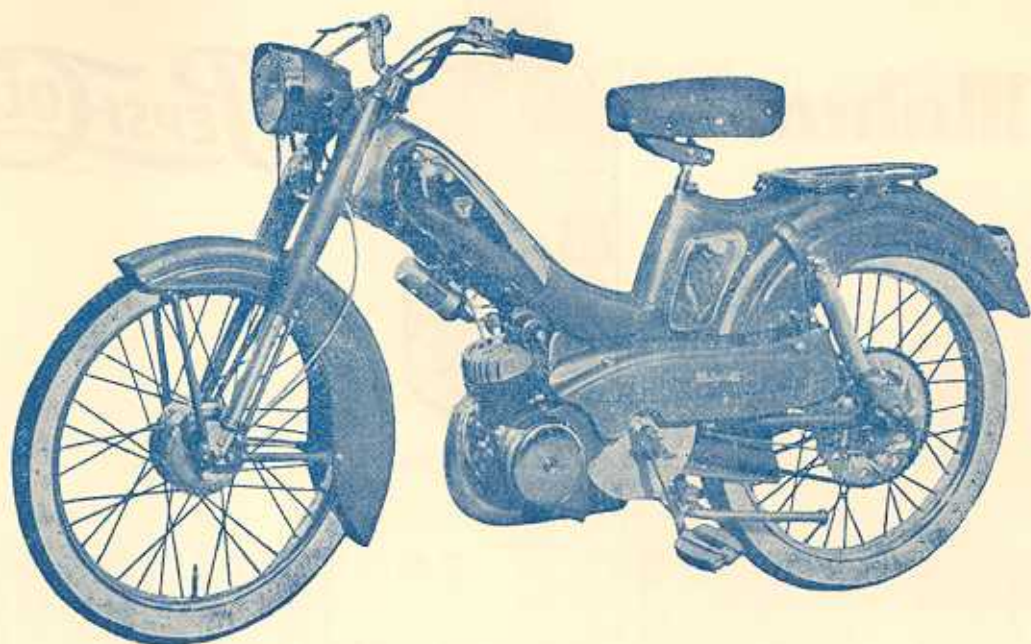

EL CICLOMOTOR MAS VENDIDO DEL MUNDO

**sin carnet · sin matrícula · sin impuestos**

GRANDES FACILIDADES DE PAGO

---

---

DISTRIBUIDORES EN ESTA PLAZA

SANTA ANA, 44

**JULIAN ARTEAGA DE LA GUIA**

TELEFONO. 329

**Y**

CALVO SOTELO, 24

**JOAQUIN GARCIA INIESTA**

TELEFONO. 761



**Mahou**



**PEPSI-COLA**

*Depósito en Alcázar de San Juan:*

CANALEJAS, 40 - TELEFONO, 54 04 07

**Mahou**  
CERVEZAS DE CALIDAD

**En Campo de Criptana: VINOS CLAUDIO**

RINCONADA DE SANTA ANA - TELEFONO, 415



antes de construir su casa,

decorar su hogar

o adquirir su cuarto de baño

VISITE A

Ramón Sánchez-Quintanar García

MATERIALES PARA LA CONSTRUCCION



Santa Ana, 31 - Teléfono, 198

Almacén: Isaac Peral, 26 - Telefono, 483

campo de criptana - ciudad real -



**PRODUCTOS** ***AGROVIN S.A.*** ®

PRODUCTOS QUIMICOS - DROGAS INDUSTRIALES

MAQUINARIA PARA AGRICULTURA E INDUSTRIA

---

**DISTRIBUIDOR EXCLUSIVO DE**

super filtros **RADIFIL**

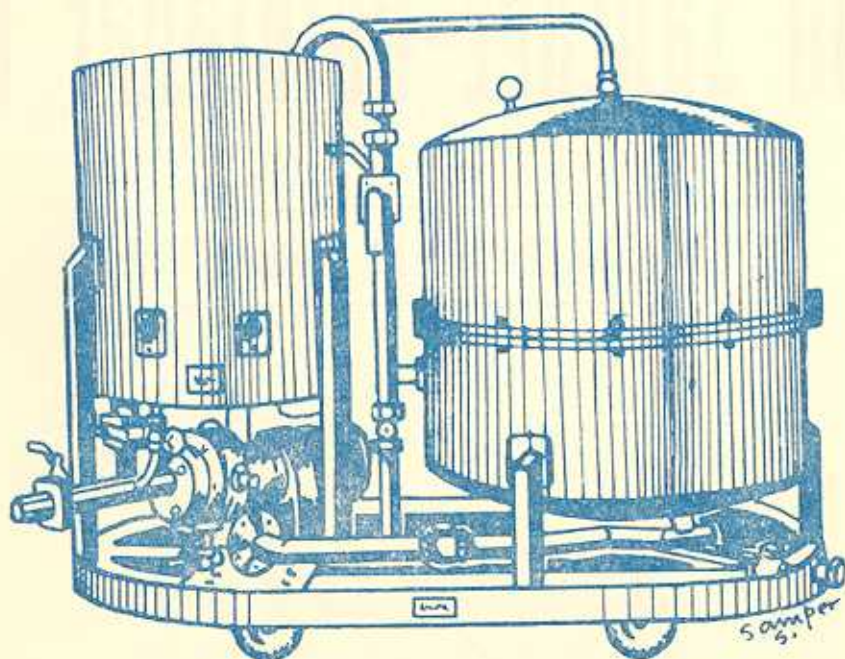

**SUCURSALES:**

C. MARQUEZ, s.n. (Frente a Cruz Conde) MONTILLA (Córdoba)  
AVDA. INGENIERO SAENZ DE MIERA, 1      TELEFONO. 22 05 93 LEON

**CASA CENTRAL:**

PASEO ESTACION, 2

TELEFONO. 54 01 35

ALCAZAR DE SAN JUAN



# CASTILLOS HOTEL

---

GRAN CONFORT

RESTAURANTE A LA CARTA



SALONES CLIMATIZADOS

BAR AMERICANO

Dirección: EDUARDO

AVDA. DEL REY SANTO, 6

TELEFOS. 21 36 40 - 41 y 42

CIUDAD REAL



# Industrias Químicas y Tartáricas, S. A.

## ACIDO TARTARICO

CAPACIDAD DE PRODUCCION 10.000 TONELADAS ANUALES

### PUREZA GARANTIZADA

De acuerdo con las normas del Comité de Reactivos para  
análisis de la "American Chemical Society" y Farmacopeas

U. S. P. XVI B. P. 1968 y D. A. B. VI



## CARBON ACTIVO

DE ACUERDO CON LAS NORMAS DE LA S. G. T. DEL M. DE I.

### Exportación a todos los países del mundo

Agentes de compras de primeras materias tartáricas en todas las comarcas vitivinícolas

---

Carretera de Barcelona, 68

Teléfonos, 20 24 50 y 20 24 54

Apartado, 4

G E R O N A



# A L F E R

CARDENAL MONESCILLO, 20

TELEFONO, 517

CAMPO DE CRIPTANA

estrene sus muebles todos los días  
utilizando en su construcción



Sus decoraciones en

## R A I L I T E

no reflejarán el deterioro del tiempo

# A L F E R

también tiene el Herraje que Vd. quiere ver en sus muebles



# **GRAN PREMIO MOBYLETTE**

**1ª ETAPA RENAULT**

**2ª ~ LA CASERA**

**3ª ~ INSTALACIONES RUIZ**

**4ª ~ LECHE CLESA**

**MONTAÑA RAILITE**

**M. VERDE MARZOLA**

**M. VOLANTES FINANZAUTO Y SERVICIOS, S.A**

**PREMIO EQUIPOS ENRIQUE BUSIAN**

**COMBATIVIDAD CASARRUBIOS**

**VOZ VUELTA EL AGUILA-VINOS MONTERO**

**\*\*\*\*\***

**CLUB CICLISTA CRIPTANENSE**